



بانک مرکزی جمهوری اسلامی ایران
مدیریت کل آمارهای اقتصادی
اداره آمار اقتصادی
دایره آمار صنعتی

نتایج بررسی کارگاه‌های بزرگ صنعتی کشور

سال ۱۳۹۲

(۱۳۹۰=۱۰۰)

« نقل مطالب فقط با ذکر ماخذ مجاز است »

مهر ماه ۱۳۹۴

www.cbi.ir



بسمه تعالی

خلاصه نتایج بررسی کارگاه‌های بزرگ صنعتی کشور

سال ۱۳۹۲

(۱۳۹۰=۱۰۰)

افزایش 

کاهش 

بدون تغییر 

درصد تغییر نسبت به سال قبل

عنوان

۴/۰ 

شاخص تولید

۰/۰ 

شاخص اشتغال کارکنان

۲۸/۶ 

شاخص مزد و حقوق و مزایای پرداختی به کارکنان

۲۸/۵ 

شاخص مزد و حقوق و مزایای سرانه کارکنان قبل از تعدیل

۴/۷ 

شاخص مزد و حقوق و مزایای سرانه کارکنان بعد از تعدیل

توضیحات:

- ۱- اختلاف در برخی سرجمع‌ها، به علت سرراست (روند) کردن ارقام است.
- ۲- منظور از تعدیل در جداول شماره ۱۳ الی ۱۵، تعدیل ارقام جاری با شاخص بهای کالاها و خدمات مصرفی در مناطق شهری است.
- ۳- در محاسبات مربوط به جداول از اعداد کامل استفاده شده است.

علائم:

- * عدد نزدیک به صفر است.
- θ عدد قابل مقایسه نبوده و یا معنی‌دار نیست.

فهرست مطالب

صفحه	عنوان
۱	- مقدمه
۱	۱- مروری بر تاریخچه اجرای طرح آمار صنعتی
۳	۲- اهداف بررسی سه ماهه آمار صنعتی
۴	۳- کاربرد اطلاعات جمع‌آوری شده
۵	۴- روش جمع‌آوری اطلاعات مورد نیاز
۵	۵- تعاریف و مفاهیم
۶	۶- روش محاسبه شاخص‌ها و تغییرات آن‌ها
۷	۷- تغییرات شاخص
۸	۸- نتایج بررسی کارگاه‌های بزرگ صنعتی کشور در سال ۱۳۹۲

فهرست جداول

صفحه	عنوان
۲	جدول شماره ۱- تاریخچه تجدیدنظر در سال پایه طرح آمار صنعتی
۹	جدول شماره ۲- درصد تغییر شاخص تولید گروه‌های صنعتی مهم در سال ۱۳۹۲
۱۵	جدول شماره ۳- خلاصه آمار فعالیت کارگاه‌های بزرگ صنعتی کشور در سال ۱۳۹۲
۲۲	جدول شماره ۴- خلاصه نتایج بررسی کارگاه‌های بزرگ صنعتی کشور
۲۳	جدول شماره ۵- خلاصه نتایج بررسی کارگاه‌های بزرگ صنعتی کشور به تفکیک گروه‌های مختلف صنایع
۲۸	جدول شماره ۶- شاخص تولید کارگاه‌های بزرگ صنعتی کشور به تفکیک سه ماهه‌های مختلف
۳۷	جدول شماره ۷- شاخص تولید کارگاه‌های بزرگ صنعتی کشور به تفکیک کالاهای مصرفی، واسطه و سرمایه‌ای در سه ماهه‌های مختلف
۳۸	جدول شماره ۸- شاخص تولید کارگاه‌های بزرگ صنعتی کشور به تفکیک کالاهای مصرفی، واسطه و سرمایه‌ای در سال‌های ۱۳۹۰ الی ۱۳۹۲
۴۰	جدول شماره ۹- شاخص اشتغال کارکنان کارگاه‌های بزرگ صنعتی کشور به تفکیک سه ماهه‌های مختلف

۴۹	جدول شماره ۱۰- شاخص مزد و حقوق و مزایای پرداختی به کارکنان کارگاه‌های بزرگ صنعتی کشور به تفکیک سه ماهه‌های مختلف
۵۷	جدول شماره ۱۱- ارزش محصول به قیمت جاری و نسبت مزد و حقوق و مزایای کارکنان به ارزش جاری در کارگاه‌های بزرگ صنعتی کشور
۶۴	جدول شماره ۱۲- ارزش محصولات و ارزش تولید سرانه کارکنان کارگاه‌های بزرگ صنعتی کشور به قیمت ثابت
۷۰	جدول شماره ۱۳- اشتغال، مزد و حقوق و مزایای پرداختی، مزد و حقوق و مزایای سرانه کارکنان (قبل و بعد از تعدیل) در کارگاه‌های بزرگ صنعتی کشور
۷۷	جدول شماره ۱۴- شاخص مزد و حقوق و مزایای سرانه کارکنان (قبل و بعد از تعدیل) در کارگاه‌های بزرگ صنعتی کشور
۸۵	جدول شماره ۱۵- شاخص مزد و حقوق و مزایای سرانه کارکنان (قبل و بعد از تعدیل) به تولید سرانه کارکنان به قیمت ثابت در کارگاه‌های بزرگ صنعتی کشور
۹۳	جدول شماره ۱۶- ارزش محصول کارگاه‌های بزرگ صنعتی کشور در استان‌های مختلف به قیمت جاری
۹۴	جدول شماره ۱۷- ارزش محصول کارگاه‌های بزرگ صنعتی کشور در استان‌های مختلف به قیمت ثابت
۹۵	جدول شماره ۱۸- شاخص ارزش محصول کارگاه‌های بزرگ صنعتی کشور در استان‌های مختلف به قیمت ثابت
۹۶	جدول شماره ۱۹- تعداد کارکنان کارگاه‌های بزرگ صنعتی کشور در استان‌های مختلف
۹۷	جدول شماره ۲۰- شاخص اشتغال کارکنان کارگاه‌های بزرگ صنعتی کشور در استان‌های مختلف
۹۸	جدول شماره ۲۱- مزد و حقوق و مزایای پرداختی به کارکنان کارگاه‌های بزرگ صنعتی کشور در استان‌های مختلف
۹۹	جدول شماره ۲۲- شاخص سرانه دستمزد و مزایای پرداختی به کارکنان کارگاه‌های بزرگ صنعتی کشور در استان‌های مختلف
۱۰۰	جدول شماره ۲۳- تعداد کارگاه‌های بزرگ صنعتی مورد بررسی با وضعیت فعال بالای ۱۰۰ نفر کارکن در استان‌های مختلف

فهرست نمودارها

صفحه	عنوان
۳	نمودار شماره ۱- سهم گروه های مختلف صنایع از ارزش افزوده کارگاه های بزرگ صنعتی کشور (سال ۱۳۹۰)
۹	نمودار شماره ۲- درصد تغییرات شاخص تولید گروه های مختلف صنایع در سال ۱۳۹۲ نسبت به سال ۱۳۹۱
۱۰	نمودار شماره ۳- تغییرات شاخص کل تولید صنعتی از سه ماهه اول سال ۱۳۹۰ الی سه ماهه چهارم سال ۱۳۹۲
۱۱	نمودار شماره ۴- درصد تغییرات شاخص اشتغال کارکنان گروه های مختلف صنایع در سال ۱۳۹۲ نسبت به سال ۱۳۹۱
۱۲	نمودار شماره ۵- تغییرات فصلی شاخص اشتغال کارکنان کارگاه های بزرگ صنعتی کشور در سال های ۱۳۹۰ الی ۱۳۹۲
۱۳	نمودار شماره ۶- درصد تغییرات شاخص مزد و حقوق و مزایای پرداختی به کارکنان گروه های مختلف صنایع در سال ۱۳۹۲ نسبت به سال ۱۳۹۱
۱۴	نمودار شماره ۷- تغییرات فصلی شاخص مزد و حقوق و مزایای پرداختی به کارکنان در سال های ۱۳۹۰ الی ۱۳۹۲
۲۴	نمودار شماره ۸- درصد سهم ارزش محصول به قیمت ثابت هر یک از صنایع در سال ۱۳۹۲
۲۵	نمودار شماره ۹- درصد سهم اشتغال کارکنان هر یک از صنایع در سال ۱۳۹۲
۲۶	نمودار شماره ۱۰- درصد سهم مزد و حقوق و مزایای پرداختی به کارکنان هر یک از صنایع در سال ۱۳۹۲
۲۷	نمودار شماره ۱۱- شاخص تولید، اشتغال و مزد و حقوق و مزایای پرداختی به کارکنان در سال های ۱۳۹۱ و ۱۳۹۲
۳۵	نمودار شماره ۱۲- شاخص تولید به تفکیک گروه های مختلف صنایع در سال های ۱۳۹۱ و ۱۳۹۲
۳۶	نمودار شماره ۱۳- شاخص تولید کارگاه های بزرگ صنعتی در سال های ۱۳۹۲-۱۳۹۰
۳۹	نمودار شماره ۱۴- شاخص تولید به تفکیک نوع تولیدات در سال های ۱۳۹۱ و ۱۳۹۲
۴۷	نمودار شماره ۱۵- شاخص اشتغال کارکنان به تفکیک گروه های مختلف در سال های ۱۳۹۱ و ۱۳۹۲
۴۸	نمودار شماره ۱۶- شاخص اشتغال کارکنان کارگاه های بزرگ صنعتی در سال های ۱۳۹۲-۱۳۹۰
۵۵	نمودار شماره ۱۷- شاخص مزد و حقوق و مزایای کارکنان به تفکیک گروه های مختلف صنایع در سال های ۱۳۹۱ و ۱۳۹۲
۵۶	نمودار شماره ۱۸- شاخص مزد و حقوق و مزایای کارکنان کارگاه های بزرگ صنعتی در سال های ۱۳۹۲-۱۳۹۰
۸۴	نمودار شماره ۱۹- شاخص مزد و حقوق و مزایای سرانه کارکنان قبل و بعد از تعدیل

بسمه تعالی

مقدمه

تحلیل روند رشد صنعت از جنبه‌های مختلف، عاملی کلیدی در تحلیل‌های خرد و کلان اقتصادی و رکن اساسی تصمیم‌سازی‌ها در حوزه اقتصاد است. نماگرهای اقتصادی کوتاه مدت نقش مهمی در این زمینه ایفا می‌کنند و در این میان، شاخص‌های بخش صنعت از اهمیت فوق العاده‌ای برخوردارند.

این اهمیت از یک سو به دلیل ماهیت این شاخص‌ها و از سوی دیگر به دلیل کاربردهای آنها می‌باشد. زیرا این شاخص‌ها علاوه بر اندازه‌گیری تغییرات میزان تولید، اشتغال و دستمزد در بخش صنعت، در محاسبات ملی نیز نقش مهمی ایفا می‌نمایند و برآوردی از تغییرات فصلی ارزش افزوده ایجاد شده در صنایع مختلف و به دنبال آن در کل اقتصاد را منعکس می‌کنند.

طرح بررسی آمار صنعتی که توسط اداره آمار اقتصادی بانک مرکزی اجرا می‌شود از سابقه‌ای طولانی (بیش از ۵۰ سال) برخوردار است. این طرح به لحاظ ارائه شاخص‌های سه ماهه فعالیت کارگاه‌های بزرگ صنعتی (کارگاه‌هایی با تعداد کارکنان ۱۰۰ نفر و بیشتر)، در نوع خود یکتا می‌باشد.

طرح آمار صنعتی در هر دوره سه ماهه اجرا و نتایج آن در هر سال به صورت سه‌ماهه، شش‌ماهه، نه‌ماهه و سالیانه گزارش می‌شود. در ادامه اجرای این طرح، داده‌های مورد نیاز برای فصل‌های مختلف سال ۱۳۹۲ نیز از طریق مراجعه مستقیم متصدیان جمع‌آوری اطلاعات به کارگاه‌های صنعتی و تکمیل پرسشنامه جمع‌آوری گردید و پس از طی مراحل مختلف کنترل و اعتبارسنجی، مشروح نتایج حاصل از محاسبه مهمترین شاخص‌های صنعت کشور در سال ۱۳۹۲ بر اساس سال پایه ۱۳۹۰ در قالب گزارش پیش رو ارائه می‌شود.

۱- مروری بر تاریخچه اجرای طرح آمار صنعتی

بانک مرکزی به دلیل فقدان بررسی‌های آماری دقیق و منظم از تولیدات صنعتی کشور، در سال ۱۳۴۳ برای نخستین بار طرح بررسی آماری کارگاه‌های صنعتی را به نام "صنایع منتخب" به مورد اجرا گذاشت و اجرای این طرح تاکنون تغییرات زیادی را تجربه نموده است.

طرح بررسی آمار صنعتی از آغاز تاکنون طی چند مرحله مورد تجدید نظر قرار گرفته و سال پایه محاسبه شاخص‌های صنعتی تغییر یافته است. شرح مختصری از تغییرات انجام شده در جدول شماره ۱ آمده است.

جدول شماره ۱

تاریخچه تجدید نظر در سال پایه طرح آمار صنعتی

تغییرات انجام شده	سال پایه	ردیف
اجرای نخستین طرح بررسی آماری کارگاه‌های صنعتی در تهران و ۳۲ شهر ایران ماهانه در ۱۶ رشته صنعت	۱۳۴۳	۱
بررسی کلیه کارگاه‌های صنعتی با بیش از ۱۰ نفر کارکن بصورت فصلی	۱۳۴۵	۲
گسترش رشته فعالیت‌های صنعتی به ۲۱ رشته	۱۳۴۸	۳
بررسی ۵۰ رشته صنعت در ۷۹۳ کارگاه ۵۰ نفر کارکن و بیشتر با دوره بررسی ۳ ماهه	۱۳۵۳	۴
بررسی ۵۶ رشته فعالیت صنعتی در ۱۲۱۳ کارگاه ۵۰ نفر کارکن و بیشتر	۱۳۶۱	۵
بررسی ۵۷ رشته فعالیت صنعتی در ۱۳۲۰ کارگاه ۵۰ نفر کارکن و بیشتر	۱۳۶۹	۶
افزایش رشته فعالیت‌ها به ۸۸ رشته و بررسی کارگاه‌های با ۱۰۰ نفر کارکن و بیشتر	۱۳۷۶	۷
بررسی ۲۲ گروه صنعتی مشتمل بر ۹۸ رشته فعالیت صنعتی بر اساس ویرایش سوم ^۱ (ISIC)	۱۳۸۳	۸
بررسی ۲۴ گروه صنعتی مشتمل بر ۹۶ رشته فعالیت صنعتی بر اساس ویرایش چهارم (ISIC)	۱۳۹۰	۹

در آخرین تجدید نظر انجام شده (سال ۱۳۹۰)، ضرایب اهمیت صنایع بهنگام گردید. این ضرایب، در واقع سهم هر یک از رشته فعالیت‌ها را در ارزش افزوده ایجاد شده توسط کارگاه‌های بزرگ صنعتی کشور نشان می‌دهند.

¹ International Standard Industrial Classification of all Economic Activities

مقایسه ضرایب اهمیت صنایع مختلف نشان می‌دهد که گروه "صنایع تولید مواد و محصولات شیمیایی" (گروه ۲۰) با سهمی معادل ۲۶/۱۶ درصد در مجموعه فعالیت‌های صنعتی، از بیشترین اهمیت و در مقابل "صنایع تعمیر و نصب ماشین آلات و تجهیزات" (گروه ۳۳) با سهمی معادل ۰/۰۶ درصد از کمترین اهمیت در کل صنایع برخوردار است.

در مجموع شش گروه "صنایع تولید مواد و محصولات شیمیایی" (گروه ۲۰)، "صنایع تولید فلزات اساسی" (گروه ۲۴)، "صنایع تولید وسایل نقلیه موتوری، تریلر و نیم‌تریلر" (گروه ۲۹)، "صنایع تولید محصولات کانی غیرفلزی" (گروه ۲۳)، "صنایع تولید مواد غذایی" (گروه ۱۰) و "صنایع تولید ماشین‌آلات مولد و انتقال نیروی برق و دستگاه‌های برقی" (گروه ۲۷) مهمترین گروه‌های صنعتی هستند که بیش از ۸۳ درصد از ارزش افزوده ایجاد شده توسط کارگاه‌های بزرگ صنعتی کشور را در اختیار دارند. (نمودار شماره ۱)

نمودار شماره ۱

سهم گروه‌های مختلف صنایع از ارزش افزوده کارگاه‌های بزرگ صنعتی کشور (سال ۱۳۹۰)

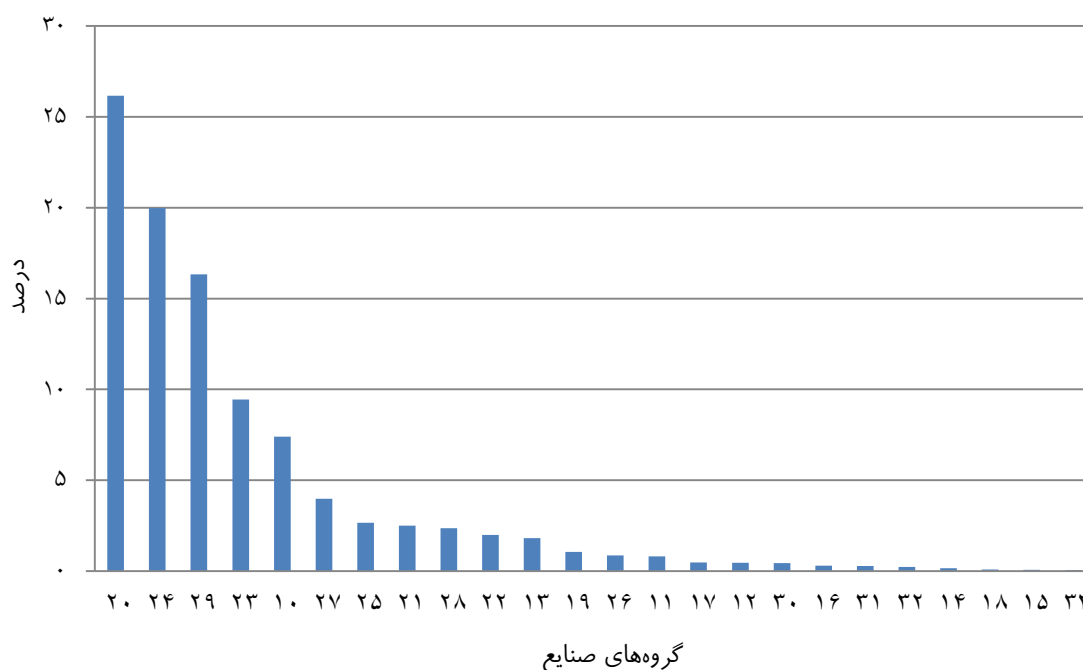

۲- اهداف بررسی سه ماهه آمار صنعتی

امروزه توسعه صنعتی با هدف متنوع ساختن تولیدات و ارتقای سطح کمی و کیفی فرآورده‌های صنعتی و به دنبال آن افزایش رفاه اجتماعی در سرلوحه اهداف اقتصادی قرار دارد. در مسیر رشد و توسعه صنعتی، همواره چالش‌ها و موانعی وجود دارد که باید به موقع شناسایی و برطرف شوند و هر

گونه تعلق و کوتاهی در این امر منجر به پیدایش بحران‌های اقتصادی نظیر "تورم"، "رکود" یا ترکیبی از این دو، "رکود تورمی"، خواهد شد.

با توجه به این که مدیران اقتصادی کشور به منظور جلوگیری از بروز بحران‌های مزبور یا کاهش اثرات مخرب آن‌ها در اقتصاد تصمیم‌گیری می‌نمایند، بدون شک اولین ابزاری که باید در اختیار داشته باشند آگاهی از جریان عرضه و تقاضای تولیدات کشور خواهد بود که این مهم جز از طریق تحقیق و بررسی مداوم آماری در دوره‌های زمانی کوتاه‌مدت حاصل نمی‌شود.

شاخص‌های تولید، اشتغال، مزد و حقوق و مزایا، ارزش تولید سرانه و غیره در یک دوره زمانی مشخص، تصویری از اوضاع بخش صنعت کشور ارائه می‌دهند که بر اساس آن مسئولان و مدیران اقتصادی کشور می‌توانند با شناسایی دقیق‌تر مشکلات، تحولات صنعتی آینده را در جهت بهبود وضعیت به گونه‌ای برنامه‌ریزی نمایند که از بروز عدم تعادل و بحران در تولید و عرضه کالا جلوگیری به عمل آید.

بررسی سه‌ماهه کارگاه‌های بزرگ صنعتی کشور با هدف محاسبه شاخص‌های کلان اقتصادی بخش تولید صنعتی انجام می‌شود و اطلاعاتی را فراهم می‌آورد که مهم‌ترین آن‌ها عبارتند از:

- شاخص تولید صنعتی
- شاخص اشتغال کارکنان در کارگاه‌های بزرگ صنعتی
- شاخص مزد و حقوق و مزایای پرداختی به کارکنان کارگاه‌های بزرگ صنعتی
- تغییرات سرمایه‌گذاری در بخش صنعت
- تغییرات موجودی انبار کارگاه‌های صنعتی

۳- کاربرد اطلاعات جمع‌آوری شده

شاخص‌های تولید، اشتغال کارکنان و مزد و حقوق و مزایای پرداختی به کارکنان در موارد متعددی کاربرد دارند که از جمله می‌توان به موارد زیر اشاره نمود:

- محاسبه تولید ناخالص داخلی (GDP): بدین ترتیب که تولید ناخالص داخلی، از مجموع ارزش افزوده چهار بخش کشاورزی، نفت، صنایع و معادن و خدمات به دست می‌آید؛
- تحلیل‌های اقتصاد کلان: برای تعیین اهمیت و سهم تغییرات حجم تولید در اقتصاد با توجه به تغییرات جمعیت، درآمد ملی، بازرگانی خارجی و سطح قیمت‌ها؛
- تحلیل‌های اقتصاد خرد: مقایسه تغییرات تولید در رشته‌های مختلف صنعتی و بررسی روابط آن‌ها با سایر آمارها مانند اشتغال، مزد و حقوق و غیره، از طریق شاخص تولید گروه‌های صنعتی؛

- مقایسه‌های بین‌المللی: به منظور ارائه اطلاعات به سازمان‌های بین‌المللی جهت انجام مقایسه‌های جهانی و تعیین اندازه اقتصاد کشورها؛
- سیستم پولی و اعتباری کشور: برای هدایت سیستم پولی و اعتباری کشور به سمتی که نیازهای اصلی و ضروری جامعه را برطرف سازد؛
- تعیین دستمزدها: استفاده در محاسبات حداقل دستمزد و حقوق عمده کارکنان کارگاه‌ها، توسط وزارت تعاون، کار و رفاه اجتماعی.

۴- روش جمع‌آوری اطلاعات مورد نیاز

آمارهای مورد نیاز این بررسی از طریق مراجعه مستقیم متصدیان جمع‌آوری آمارهای اقتصادی مستقر در تهران و ۷۸ شهر دیگر به کلیه کارگاه‌های بزرگ صنعتی کشور (کارگاه‌هایی با ۱۰۰ نفر کارکن و بیشتر) و تکمیل پرسشنامه جمع‌آوری می‌شود.

۵- تعاریف و مفاهیم

الف) کارگاه صنعتی: کارگاه عبارت است از محل معینی که در آن کالایی تولید یا خدمتی انجام می‌شود. به عبارت دیگر کارگاه صنعتی یک واحد فنی و تولیدی است که دارای محل مستقل بوده و تحت نظر مدیریت و حسابداری واحد به فعالیت اقتصادی اشتغال دارد.

در این گزارش کارگاه بزرگ صنعتی به کارگاهی گفته شده است که فعالیت آن بر اساس طبقه‌بندی استاندارد بین‌المللی فعالیت‌های اقتصادی (ISIC) به عنوان فعالیت صنعتی شناخته شده و تعداد کارکنان آن صد نفر یا بیشتر باشد. در متن گزارش برای سهولت به جای "کارگاه بزرگ صنعتی" فقط به لغت "کارگاه" اکتفا شده است.

ب) کارکنان: کارکنان شامل تمام کارگران و کارمندانی است که در کارگاه یا برای کارگاه کار می‌کنند. مالکان، شرکاء و کارفرمایان بدون حقوق، کارکنان فامیلی و سایر کارکنان بدون مزد، در این گروه منظور نمی‌شوند.

پ) مزد و حقوق و مزایا: مزد و حقوق و مزایا عبارت از مجموع پرداخت‌های نقدی و غیرنقدی به کارکنان (کارگران و کارمندان) می‌باشد. این پرداخت‌ها شامل مبالغی است که کارفرما از حقوق کارکنان به

منظور بیمه و بازنشستگی کسر می‌کند و همچنین سهمی که خود کارفرما از این بابت به بیمه‌های اجتماعی و یا صندوق بازنشستگی می‌پردازد. هر نوع پاداش و کمکی که به کارکنان داده می‌شود نظیر عیدی، پاداش، اضافه‌کار، فوق‌العاده مقطوع، کارانه، حق عیال و اولاد و سهم کارکنان از سود ویژه کارگاه نیز به حساب مزد و حقوق منظور می‌گردد. کمک‌های غیرنقدی به کارکنان نظیر غذا، مسکن، دارو، درمان، سهمیه خواربار و غیره نیز قسمتی از مزد و حقوق و مزایا را تشکیل می‌دهد. این گونه کمک‌های غیرنقدی به قیمت تمام شده آن‌ها برای کارفرما، به حساب مزد و حقوق منظور می‌گردد.

ت) **ارزش محصول:** ارزش محصول عبارت است از مجموع ارزش کالاهای تولید شده، خدمات انجام یافته و ضایعات فروش رفته در یک دوره از زمان توسط کارگاه.

۶- روش محاسبه شاخص‌ها و تغییرات آن‌ها

در این گزارش شاخص‌های اصلی بخش صنعت عبارتند از شاخص‌های تولید، اشتغال و مزد و حقوق و مزایای پرداختی به کارکنان. در ادامه توضیحاتی در خصوص نحوه محاسبه این شاخص‌ها ارائه می‌گردد.

الف) شاخص تولید

- **شاخص تولید بر مبنای ارزش محصول:** در این روش ابتدا ارزش محصول به قیمت جاری در سه ماهه مورد نظر با شاخص قیمت محصولات تولیدی کارگاه‌های مورد بررسی هر یک از صنایع، تعدیل می‌گردد تا ارزش محصول به قیمت ثابت به دست آید. از تقسیم ارزش محصول به قیمت ثابت بر متوسط سه ماهه ارزش محصول در سال پایه و ضرب آن در عدد ۱۰۰ شاخص تولید هر یک از صنایع محاسبه می‌شود. برای محاسبه شاخص تولید سال از میانگین ساده شاخص چهارفصل سال استفاده می‌گردد.
- **شاخص تولید بر مبنای مقدار تولید:** در این روش نسبت مقدار تولید هر سه ماهه به متوسط یک سه ماهه سال پایه هر یک از محصولات منتخب در هر صنعت با ضرایبی که نشان دهنده اهمیت نسبی ارزش آن محصول در آن صنعت در سال پایه می‌باشد، موزون می‌گردد. از حاصل جمع ارقام موزون شده و تقسیم آن بر جمع ضرایب، شاخص تولید آن صنعت محاسبه می‌گردد.

برای محاسبه شاخص تولید هر گروه صنعت یا شاخص کل تولید، شاخص تولید هر صنعت در ضریب اهمیت آن صنعت (ارزش افزوده ناخالص در سال پایه) ضرب و مجموع حاصل ضرب‌های به دست آمده بر مجموع ضرایب تقسیم می‌گردد.

ب) شاخص اشتغال کارکنان

به منظور محاسبه شاخص اشتغال کارکنان هر صنعت، متوسط ماهانه تعداد کارکنان هر صنعت در سه ماهه مورد بررسی به میانگین ماهانه تعداد کارکنان همان صنعت در سال پایه تقسیم و حاصل در عدد ۱۰۰ ضرب می‌شود.

پ) شاخص مزد و حقوق و مزایای پرداختی به کارکنان

برای محاسبه شاخص مزد و حقوق و مزایای پرداختی به کارکنان هر یک از صنایع، جمع مزد و حقوق و مزایای پرداختی به کارکنان هر صنعت در سه ماهه مورد بررسی به متوسط سه ماهه مزد و حقوق و مزایای آن صنعت در سال پایه تقسیم و حاصل در عدد ۱۰۰ ضرب می‌شود. باید توجه داشت که این شاخص عبارت است از شاخص حجم کل پرداخت‌ها بابت مزد و حقوق و مزایا به کارکنان کارگاه‌های مورد بررسی و بدیهی است که نباید با شاخص دستمزد در بخش صنعت اشتباه گردد.

برای محاسبه شاخص مزد و حقوق و مزایای سرانه کارکنان، شاخص مزد و حقوق و مزایای پرداختی به کارکنان در دوره مورد نظر به شاخص اشتغال در همان دوره تقسیم می‌گردد.

۷- تغییرات شاخص

تغییرات یک شاخص نسبت به دوره مشابه سال (سال‌های) قبل به صورت درصد تغییر نشان داده می‌شود. برای محاسبه این درصد تغییر، عدد شاخص دوره مورد بررسی را به عدد شاخص دوره مشابه سال مورد نظر تقسیم و عدد حاصل را از عدد یک کم می‌کنیم. در صورتی که عدد به دست آمده را در عدد ۱۰۰ ضرب کنیم درصد تغییر شاخص مورد نظر به دست می‌آید.

فرض کنیم شاخص اشتغال کارکنان در سه ماهه چهارم سال ۱۳۹۲ مساوی ۹۹/۰ و در سه ماهه چهارم ۱۳۹۱ مساوی ۹۸/۴ باشد در این صورت شاخص اشتغال کارکنان در

سه ماهه چهارم ۱۳۹۲ نسبت به سه ماهه چهارم ۱۳۹۱ با کسر یک از حاصل تقسیم ۹۹/۰ بر ۹۸/۴ ضربدر ۱۰۰ معادل ۰/۶ درصد افزایش یافته است.

در ادامه این گزارش، نتایج بررسی کارگاه‌های بزرگ صنعتی کشور در سال ۱۳۹۲ را مرور خواهیم نمود.

۸- نتایج بررسی کارگاه‌های بزرگ صنعتی کشور در سال ۱۳۹۲

در سال ۱۳۹۲ تعداد ۲۴۷۹ کارگاه مورد بررسی قرار گرفته که از این تعداد، ۱۹۴۲ کارگاه فعال دارای ۱۰۰ نفر کارکن و بیشتر بوده است. تعداد کارگاه‌های فعال در مقایسه با سال قبل حدود ۲/۰ درصد کاهش داشته است. نتایج حاصله نشان می‌دهد که در مقایسه با سال قبل، شاخص تولید کاهش و شاخص مزد و حقوق و مزایای پرداختی به کارکنان افزایش داشته است. همچنین شاخص اشتغال تغییر محسوسی نداشته است. در ادامه جزئیات بیشتری از نتایج محاسبه شاخص‌های اصلی بخش صنعت ارائه خواهد شد.

الف) شاخص تولید

شاخص کل تولید کارگاه‌های بزرگ صنعتی کشور در سال ۱۳۹۲ بر مبنای سال پایه ۱۳۹۰ به عدد ۸۸/۰ رسید که در مقایسه با سال ۱۳۹۱ معادل ۴/۰ درصد کاهش یافته است (جداول شماره ۴، ۵ و ۶). در دوره مذکور، شاخص تولید ۱۵ گروه از مجموع ۲۴ گروه صنعتی در مقایسه با سال ۱۳۹۱ کاهش یافته است. با توجه به ضریب اهمیت گروه‌های صنعت، گروه "صنایع تولید وسایل نقلیه موتوری، تریلر و نیم‌تریلر" بیشترین تاثیر منفی را بر شاخص کل داشته است (جداول شماره ۵ و ۶). در مقابل، شاخص تولید ۹ گروه صنعتی دیگر در سال ۱۳۹۲ نسبت به سال ۱۳۹۱ افزایش داشته که بیشترین افزایش معادل ۶۶/۶ درصد و متعلق به گروه "تعمیر و نصب ماشین آلات و تجهیزات" می‌باشد (جداول شماره ۵ و ۶).

نمودار شماره ۲، درصد تغییرات تولید را در سطح گروه‌های دو رقمی در مقایسه با شاخص کل نشان می‌دهد.

نمودار شماره ۲

درصد تغییرات شاخص تولید گروه های مختلف صنایع در سال ۱۳۹۲ نسبت به سال ۱۳۹۱

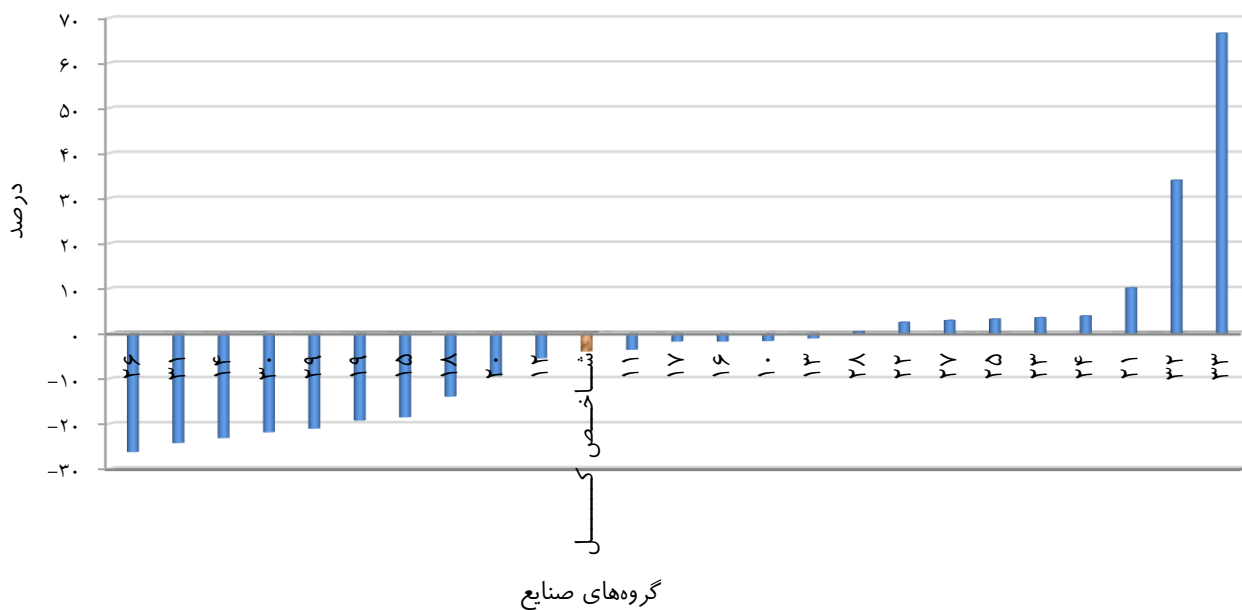

در بین ۶ گروه صنعتی مهم که در جدول شماره ۲ آمده و در مجموع حدود ۸۳ درصد ارزش افزوده کارگاه‌های بزرگ صنعتی را به خود اختصاص داده‌اند؛ شاخص تولید سه گروه "مواد و محصولات شیمیایی"، "وسایل نقلیه موتوری، تریلر و نیم‌تریلر" و "صنایع تولید مواد غذایی" به ترتیب کاهش معادل ۹/۵، ۲۱/۱ و ۱/۷ درصد داشته‌اند.

جدول شماره ۲

درصد تغییر شاخص تولید گروه‌های صنعتی مهم در سال ۱۳۹۲

کد گروه	گروه صنایع تولید	ضریب ارزش افزوده صنعت (۱۳۹۰=۱۰۰)	درصد تغییر شاخص تولید
۲۰	مواد و محصولات شیمیایی	۲۶/۱۶	-۹/۵
۲۴	فلزات اساسی	۱۹/۹۸	۳/۹
۲۹	وسایل نقلیه موتوری، تریلر و نیم‌تریلر	۱۶/۳۳	-۲۱/۱
۲۳	محصولات کانی غیرفلزی	۹/۴۵	۳/۵
۱۰	صنایع تولید مواد غذایی	۷/۴۰	-۱/۷
۲۷	ماشین‌آلات مولد و انتقال نیروی برق و دستگاه‌های برقی	۳/۹۸	۲/۹

در نمودار شماره ۳ روند تغییرات شاخص کل تولید صنعتی از سه ماهه اول سال ۱۳۹۰ الی سه ماهه چهارم سال ۱۳۹۲ ترسیم شده است.

نمودار شماره ۳
تغییرات شاخص کل تولید صنعتی از سه ماهه اول سال ۱۳۹۰ الی سه ماهه چهارم سال ۱۳۹۲

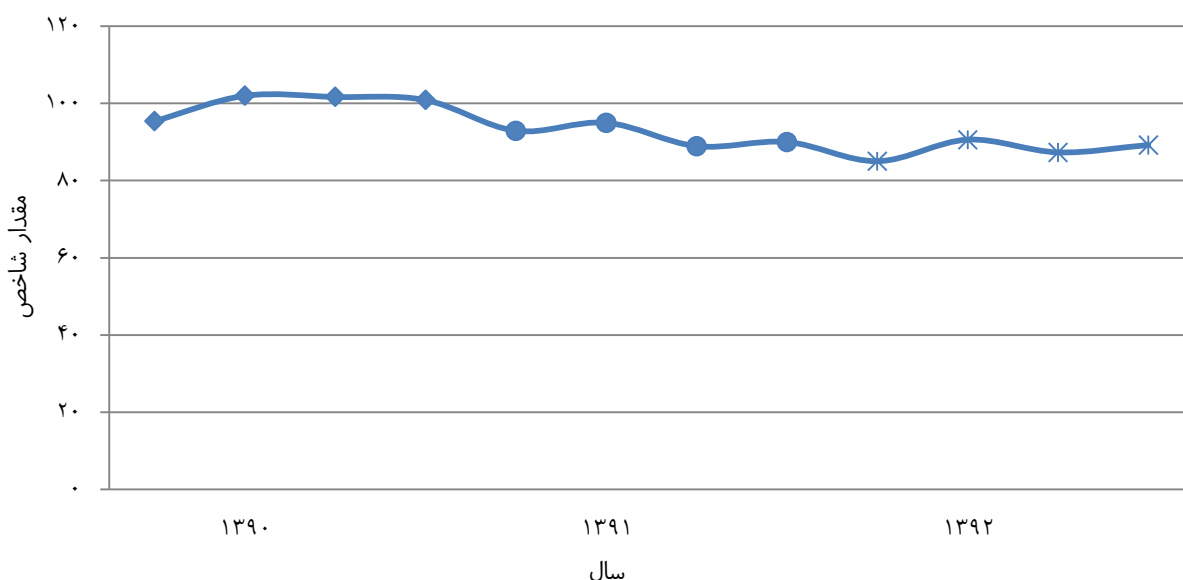

در سال ۱۳۹۲، به جز شاخص تولید گروه کالاهای واسطه ساختمانی، شاخص تولید چهار گروه کالایی دیگر کاهش نشان می‌دهد که بیشترین میزان کاهش معادل ۱۶/۷ درصد و متعلق به گروه کالاهای " سرمایه‌ای (ماشین‌آلات) " و کمترین میزان کاهش معادل ۲/۰ درصد و متعلق به گروه کالاهای " مصرفی بی دوام و کم دوام " می‌باشد. (جداول شماره ۷ و ۸)

همچنین در سال ۱۳۹۲، کل ارزش محصول به قیمت ثابت بالغ بر ۱۲۱۵۸۹۶ میلیارد ریال گردید که حدود ۱۹/۰ درصد آن متعلق به استان تهران بوده است. استان‌های خوزستان، اصفهان، بوشهر، مرکزی، آذربایجان شرقی، کرمان و قزوین به ترتیب با ۱۵/۶، ۱۲/۸، ۱۰/۴، ۴/۵، ۴/۳، ۴/۲ و ۳/۶ درصد سهم نسبت به ارزش کل محصولات به قیمت ثابت در درجات بعدی اهمیت قرار گرفته‌اند. این هشت استان مجموعاً با پوشش ۷۴/۴ درصد از ارزش کل محصولات به قیمت ثابت، مهم‌ترین مراکز تولید صنعتی محسوب می‌شوند. (جداول شماره ۳ و ۱۷)

ب) شاخص اشتغال

شاخص اشتغال کارکنان کارگاه‌های بزرگ صنعتی کشور در سال ۱۳۹۲ بر مبنای سال پایه ۱۳۹۰ به عدد ۹۸/۳ رسید که در مقایسه با سال ۱۳۹۱ تغییر محسوسی نداشته است. (جداول شماره ۴، ۵ و ۹)

در دوره مذکور شاخص اشتغال در ۱۲ گروه صنعتی نسبت به سال ۱۳۹۱ دارای رشد بوده است. بیشترین رشد شاخص اشتغال مربوط به گروه صنعتی "تعمیر و نصب ماشین آلات و تجهیزات" با رشدی معادل ۱۳/۷ درصد بوده است.

از طرفی شاخص اشتغال در ۱۲ گروه صنعتی نسبت به سال ۱۳۹۱ کاهش یافته است. بیشترین کاهش شاخص اشتغال کارکنان کارگاه‌های بزرگ صنعتی کشور در سال ۱۳۹۲ مربوط به گروه "تولید مبلمان" با کاهشی معادل ۱۶/۸ درصد می‌باشد. (جداول شماره ۴، ۵ و ۹)

نمودار شماره ۴، درصد تغییرات شاخص اشتغال کارکنان را در سطح گروه‌های دو رقمی در مقایسه با شاخص کل نشان می‌دهد.

نمودار شماره ۴

درصد تغییرات شاخص اشتغال کارکنان گروه‌های مختلف صنایع در سال ۱۳۹۲ نسبت به سال ۱۳۹۱

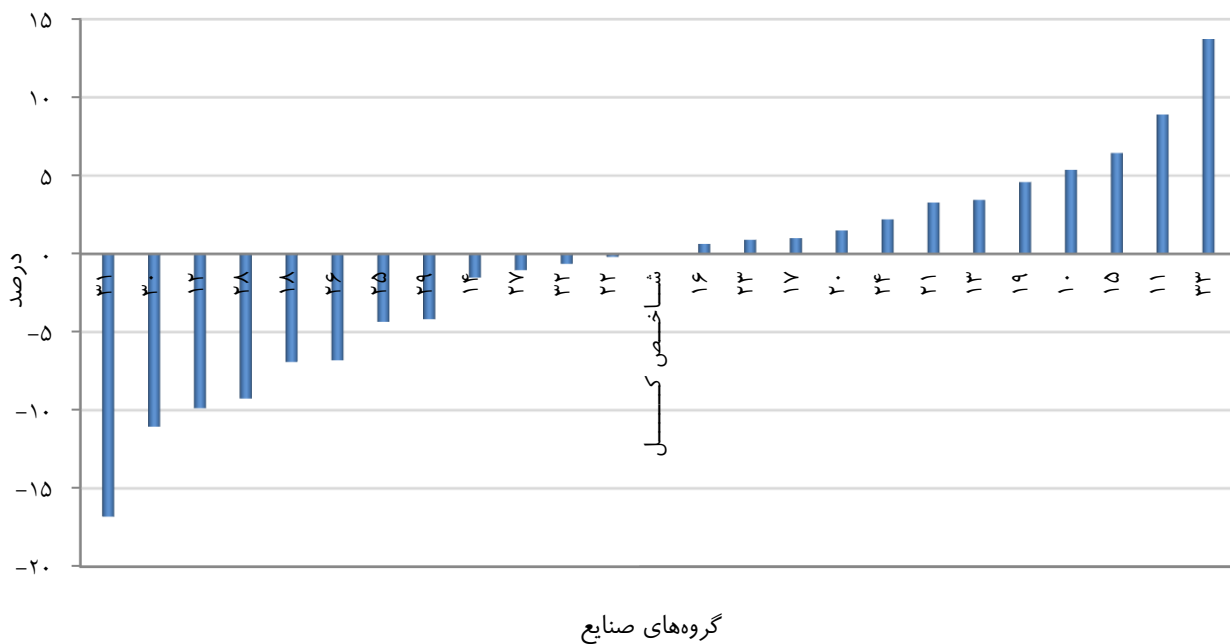

در نمودار شماره ۵ روند تغییرات فصلی شاخص اشتغال کارکنان کارگاه‌های بزرگ صنعتی کشور از سه ماهه اول سال ۱۳۹۰ الی سه ماهه چهارم سال ۱۳۹۲ ترسیم شده است.

نمودار شماره ۵

تغییرات فصلی شاخص اشتغال کارکنان کارگاه‌های بزرگ صنعتی کشور در سال‌های ۱۳۹۰ الی ۱۳۹۲

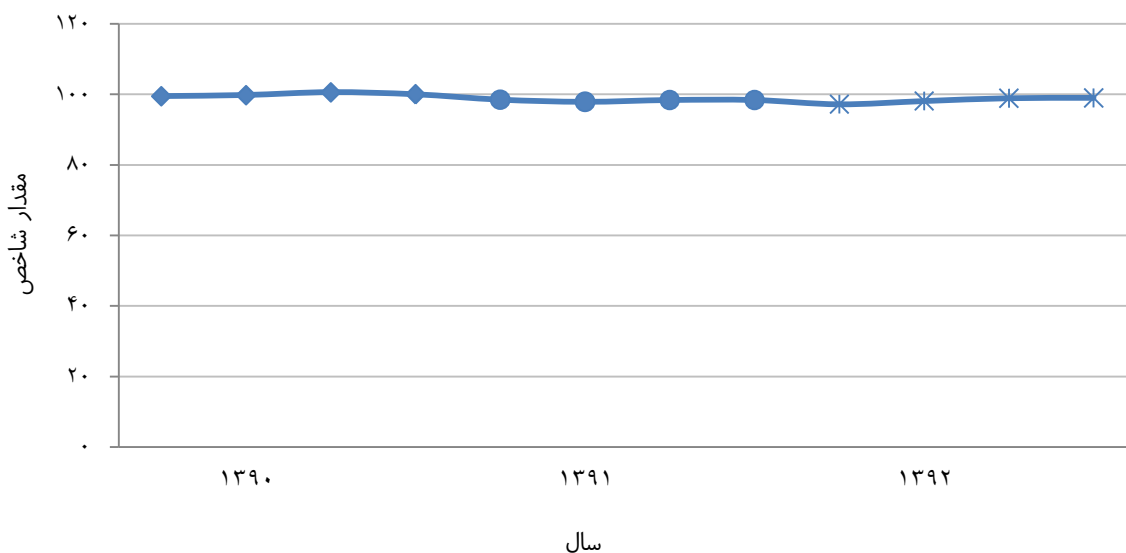

متوسط کل تعداد کارکنان کارگاه‌های بزرگ صنعتی کشور در سال ۱۳۹۲ حدود ۷۸۴ هزار نفر بوده است که استان تهران با ۲۳/۰ درصد بیشترین سهم را به خود اختصاص داده و استان‌های اصفهان، خوزستان، خراسان رضوی، آذربایجان شرقی، البرز، مرکزی و قزوین به ترتیب با ۱۲/۰، ۷/۲، ۶/۶، ۶/۰، ۵/۵، ۵/۳ و ۴/۷ درصد در رده‌های بعدی اهمیت قرار گرفته‌اند. این هشت استان مجموعاً با پوشش ۷۰/۳ درصد از کل اشتغال کارکنان، مهم‌ترین مراکز اشتغال صنعتی کشور به شمار می‌روند. (جداول شماره ۱۳ و ۱۹)

پ) شاخص مزد و حقوق و مزایای پرداختی به کارکنان

شاخص مزد و حقوق و مزایای پرداختی به کارکنان کارگاه‌های بزرگ صنعتی کشور در سال ۱۳۹۲ بر مبنای سال پایه ۱۳۹۰ به عدد ۱۴۶/۷ رسید که در مقایسه با سال ۱۳۹۱ معادل ۲۸/۶ درصد افزایش یافته است. (جداول ۴، ۵ و ۱۰)

بیشترین و کمترین رشد شاخص مذکور به ترتیب مربوط به گروه‌های صنعتی "صنایع تولید فرآورده‌های نفتی و کک (به غیر از پالایشگاه‌های نفت)" و "تولید مبلمان" با رشدی معادل ۴۱/۲ و ۶/۲ درصد می باشد. (جداول شماره ۵ و ۱۰)

همچنین شاخص مزد و حقوق و مزایای سرانه قبل از تعدیل با نرخ تورم، ۲۸/۵ درصد رشد نشان می دهد. قابل ذکر است در سال ۱۳۹۲ میزان مصوب افزایش دستمزد کارگران نسبت به سال ۱۳۹۱ به میزان ۲۵ درصد بوده است. با توجه به این که کشور در سال ۱۳۹۲ تورم ۳۴/۷ درصدی را تجربه نموده است، شاخص مزد و حقوق و مزایای سرانه بعد از تعدیل با نرخ تورم، ۴/۷ درصد کاهش نشان می دهد. (جداول شماره ۴ و ۱۴).

نمودار شماره ۶، درصد تغییرات شاخص مزد و حقوق و مزایای پرداختی به کارکنان کارگاه‌های بزرگ صنعتی کشور را در سطح گروه‌های دو رقمی در مقایسه با شاخص کل نشان می دهد.

نمودار شماره ۶

درصد تغییرات شاخص مزد و حقوق و مزایای پرداختی به کارکنان گروه‌های مختلف صنایع در سال ۱۳۹۲ نسبت به سال ۱۳۹۱

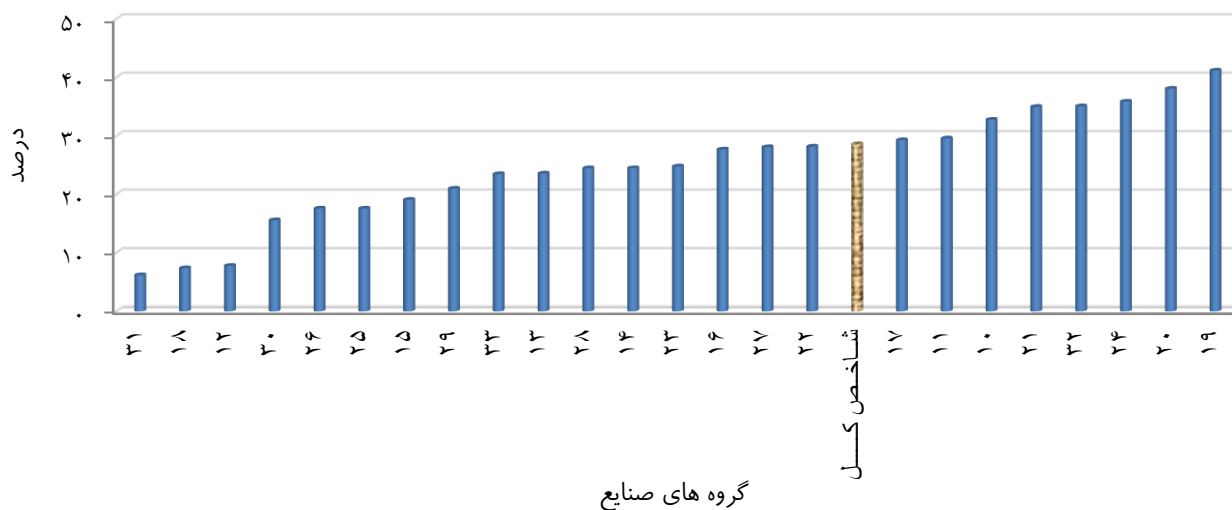

در نمودار شماره ۷ روند تغییرات فصلی شاخص مزد و حقوق و مزایای پرداختی به کارکنان کارگاه‌های بزرگ صنعتی کشور از سه ماهه اول سال ۱۳۹۰ الی سه ماهه چهارم سال ۱۳۹۲ ترسیم شده است.

نمودار شماره ۷

تغییرات فصلی شاخص مزد و حقوق و مزایای پرداختی به کارکنان در سال‌های ۱۳۹۰ الی ۱۳۹۲

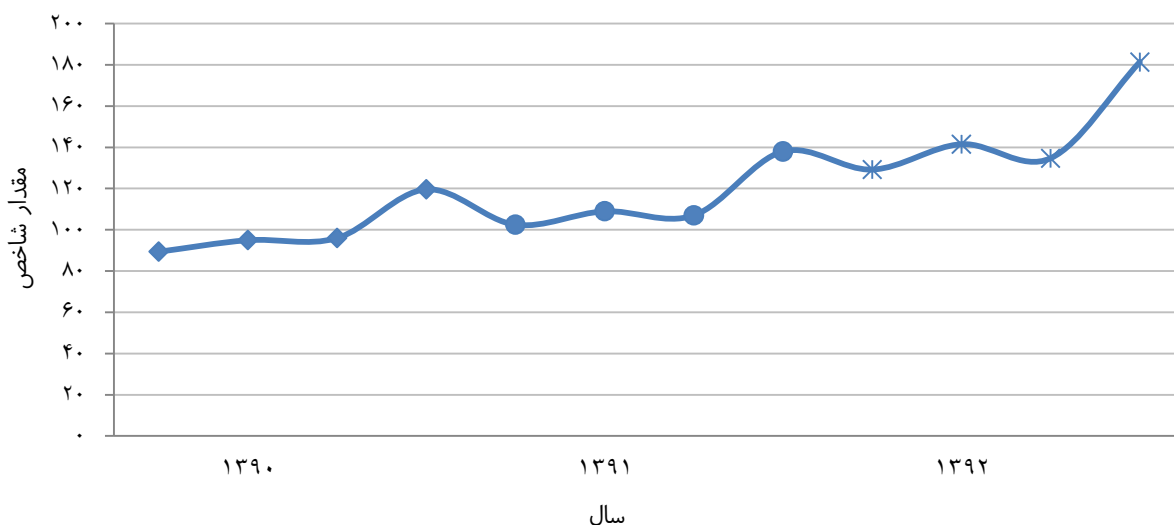

در سال ۱۳۹۲ حدود ۱۸۳۴۹۲ میلیارد ریال مزد و حقوق و مزایا به کارکنان کارگاه‌های بزرگ صنعتی پرداخت شده است که سهم استان تهران از این مبلغ ۲۳/۹ درصد می‌باشد و استان‌های اصفهان، خوزستان، کرمان، البرز، مرکزی، آذربایجان شرقی و خراسان رضوی به ترتیب با اختصاص ۱۲/۲، ۱۱/۳، ۶/۹، ۵/۲، ۴/۸، ۴/۵ و ۴/۴ درصد از حجم کل مزد و حقوق و مزایا به خود، در رده‌های بعدی قرار گرفته‌اند. بدین ترتیب این استان‌ها مجموعاً با ۷۳/۲ درصد سهم از مبلغ کل، مهم‌ترین مراکز کشور از نظر ایجاد درآمد برای کارکنان شاغل در بخش صنعت محسوب می‌شوند. (جداول شماره ۱۳ و ۲۱)

جدول شماره ۳

خلاصه آمار فعالیت کارگاه‌های بزرگ صنعتی کشور در سال ۱۳۹۲

درصد سهم هر یک از صنایع در کل	مزد و حقوق و مزایای پرداختی به کارکنان (میلیون ریال)	درصد سهم هر یک از صنایع در کل	تعداد کارکنان (نفر)	ارزش محصول (میلیون ریال)		تعداد کارگاه	کد فعالیت		
				به قیمت ثابت					
				درصد سهم هر یک از صنایع در کل	ارزش			درصد سهم هر یک از صنایع در کل	ارزش
۱۰۰/۰	۱۸۳۴۹۲۱۷۶	۱۰۰/۰	۷۸۳۷۹۷	۱۰۰/۰	۱۲۱۵۸۹۶۲۹۶	۱۰۰/۰	۲۳۹۶۵۴۶۱۱۱	۱۹۴۲	صنایع تولید مواد غذایی
۱۰/۰	۱۸۲۸۰۵۳۶	۱۳/۸	۱۰۷۸۴۶	۱۰/۱	۱۲۱۲۱۰۴۲۸	۹/۸	۲۳۲۲۶۶۰۵۲	۲۸۹	
۰/۶	۱۱۹۰۶۹۱	۱/۲	۹۲۹۹	۰/۸	۹۴۲۸۰۱۵	۰/۸	۱۸۱۴۵۵۶۵	۴۷	
۰/۱	۲۱۳۶۸۴	۰/۲	۱۶۵۹	۰/۱	۶۷۹۵۴۱	۰/۱	۱۵۹۱۴۷۲	۹	
۰/۸	۱۴۳۹۰۱۵	۱/۳	۱۰۱۵۹	۱/۱	۱۳۳۷۵۰۹۳	۱/۱	۲۶۰۷۹۹۳۷	۳۵	
۱/۰	۱۷۳۹۰۲۱	۱/۰	۷۵۵۲	۲/۱	۲۵۹۷۳۷۰۲	۲/۰	۴۷۴۰۰۳۶۷	۲۳	
۲/۳	۴۲۵۳۵۴۵	۳/۳	۲۵۸۷۵	۲/۵	۳۰۵۳۵۳۲۹	۲/۷	۶۳۷۲۵۹۸۷	۵۱	
۰/۱	۲۲۱۵۸۵	۰/۱	۱۱۳۷	۰/۱	۱۳۴۰۶۹۱	۰/۱	۱۹۸۹۹۷۷	۷	
۰/۱	۱۱۶۰۲۹	۰/۱	۶۴۱	۰/۱	۹۹۴۰۵۲	۰/۱	۲۰۲۸۵۵۹	۴	
۰/۹	۱۶۸۷۹۹۸	۱/۸	۱۴۲۱۷	۰/۵	۶۲۰۴۱۶۰	۰/۵	۱۲۲۹۰۷۳۳	۳۳	
۲/۶	۴۸۲۷۲۱۱	۲/۸	۲۱۷۲۵	۱/۴	۱۶۹۹۵۲۸۹	۱/۱	۲۶۹۱۵۴۲۵	۴۴	
۰/۶	۱۰۵۵۳۶۶	۱/۰	۷۹۱۰	۰/۴	۴۴۲۱۴۰۲	۰/۳	۸۱۵۵۷۶۰	۱۰	
۰/۲	۲۷۸۸۲۴	۰/۲	۱۶۴۸	۰/۴	۴۹۶۳۸۹۱	۰/۴	۹۸۷۱۲۴۴	۳	
۰/۶	۱۱۳۰۶۹۲	۰/۷	۵۶۲۰	۰/۵	۵۵۶۵۳۳۲	۰/۵	۱۲۶۲۳۲۶	۱۹	
۰/۱	۱۱۶۸۶۴	۰/۱	۴۰۷	۰/۱	۸۳۳۹۲۰	۰/۱	۱۴۷۶۰۰	۳	
۱/۰	۱۸۸۸۴۴۵	۱/۴	۱۱۰۴۶	۰/۹	۱۱۰۴۱۶۲۸	۰/۹	۲۱۶۴۸۸۶۷	۳۰	
۰/۱	۲۶۵۲۲۰	۰/۲	۱۲۶۵	۰/۲	۲۰۵۱۳۷۹	۰/۲	۳۳۳۸۹۹۳	۲	
۰/۹	۱۶۲۳۱۵	۱/۲	۹۶۷۱	۰/۷	۸۹۹۰۲۴۹	۰/۷	۱۷۹۰۹۸۷۴	۲۸	

نظام صنعت

ک

صنایع تولید مواد غذایی

گنستر دام و طیور و عمل آوری و حفاظت گوشت و فرآورده‌های گوشتی از فساد
 عمل آوری و حفاظت ماهی، فرآورده‌های ماهی و سایر حیوانات دریایی از فساد
 عمل آوری و حفاظت میوه‌ها و سبزی‌ها از فساد (بجز خرما و پسته)
 تولید روغن‌ها و چربی‌های حیوانی و نباتی خوراکی
 تولید فرآورده‌های لبنی
 آماده‌سازی و آرد کردن غلات و حبوبات
 تولید نشاسته و فرآورده‌های نشاسته‌ای
 تولید نان، شیرینی، بیسکویت و کیک
 تولید قند و شکر
 تولید آب‌نبات، شکلات، نقل، کاکائو و آدامس
 تولید رشته، ماکارونی، ورمیشل و محصولات آردی مشابه
 تولید سایر فرآورده‌های غذایی بنده شده در جای دیگر
 خوراک دام و حیوانات

صنایع تولید انواع آتشمینی‌ها

تولید مالنا و مائه‌الشعیر

تولید نوشابه‌های غیر الکلی و آب معدنی

ادامه جدول شماره ۳

خلاصه آمار فعالیت کارگاه‌های بزرگ صنعتی کشور در سال ۱۳۹۲

درصد سهم هر یک از صنایع در کل	مزد و حقوق و مزایای پرداختی به کارکنان (میلیون ریال)	درصد سهم هر یک از صنایع در کل	تعداد کارکنان (نفر)	ارزش محصول (میلیون ریال)		تعداد کارگاه	کد فعالیت	
				به قیمت ثابت				
				ارزش	درصد سهم هر یک از صنایع در کل			
۱/۱	۲۰۹۰۸۶۰	۰/۹	۶۹۴۶	۳۳۲۶۶۶۸	۰/۳	۱	صنایع تولید محصولات از توتون و تنباکو (سیگار)	۱۲
۱/۱	۲۰۹۰۸۶۰	۰/۹	۶۹۴۶	۳۳۲۶۶۶۸	۰/۳	۱	تولید محصولات از توتون و تنباکو (سیگار)	۱۲۰۰
۳/۱	۵۹۱۶۴۰۱	۵/۸	۴۵۱۰۰	۲۲۱۸۰۹۳۲	۱/۸	۱۶۴	صنایع تولید منسوجات	۱۳
۱/۲	۲۲۲۰۴۹۶	۲/۲	۱۷۵۰۲	۹۷۱۲۳۶۹	۰/۸	۷۵	آماده سازی و ریسندگی الیاف نساجی	۱۳۱۱
۱/۰	۱۸۶۹۷۹۰	۱/۶	۱۲۸۰۰	۴۷۲۶۸۱۱	۰/۴	۳۸	بافتندگی منسوجات	۱۳۱۲
۰/۱	۱۸۹۸۱۴	۰/۲	۱۶۰۲	۳۴۷۱۴۴	*	۸	تکمیل منسوجات	۱۳۱۳
۰/۱	۲۴۹۲۰۲	۰/۴	۲۷۵۰	۶۵۹۴۸۷	۰/۱	۹	تولید کالاهای نساجی ساخته شده به استثنای پوشاک	۱۳۹۲
۰/۷	۱۳۱۲۵۷۸	۱/۳	۱۰۰۰۸	۶۳۳۹۵۱۷	۰/۵	۳۳	تولید قالی و قالیچه دستباف، فرش ماشینی و موکت	۱۳۹۳
*	۷۴۵۲۱	۰/۱	۴۳۹	۳۹۵۶۰۴	*	۲	تولید سایر منسوجات طبقه بندی نشده در جای دیگر	۱۳۹۹
۰/۲	۴۱۷۳۰۱	۰/۴	۳۲۴۳	۸۹۲۲۴۹	۰/۱	۱۳	تولید پوشاک، به جز پوشاک از پوست خردار	۱۴
۰/۲	۴۱۷۳۰۱	۰/۴	۳۲۴۳	۸۹۲۲۴۹	۰/۱	۱۳	تولید پوشاک، به جز پوشاک از پوست خردار	۱۴۱۰
۰/۱	۲۵۲۹۴۶	۰/۳	۲۵۰۳	۹۲۲۷۵۰	*	۱۰	صنایع تولید چرم و مصنوعات چرمی (کیف، کفش، چمدان و غیره)	۱۵
*	۸۲۰۶۸	۰/۱	۷۳۰	۵۳۸۴۱۸	*	۳	دباغی و پرداخت چرم	۱۵۱۱
۰/۱	۱۷۰۸۷۸	۰/۲	۱۷۷۳	۲۸۶۳۳۲	*	۷	تولید کفش	۱۵۲۰
۰/۵	۹۸۴۳۷	۰/۶	۵۰۹۱	۴۳۲۰۴۳۵	۰/۳	۲۰	صنایع تولید چوب، محصولات چوبی و چوب پنبه‌ای (غیر از مبلمان)	۱۶
۰/۲	۳۷۲۸۳۸	۰/۲	۱۷۷۴	۲۵۶۳۳۷	*	۴	اره کشی و رنده کردن چوب	۱۶۱۰
۰/۳	۶۱۱۵۹۹	۰/۴	۳۳۱۷	۲۹۶۴۰۹۸	۰/۳	۱۶	تولید ورقه‌های روکش شده و تخته چندلایه، تئوپان و سایر انواع تخته	۱۶۲۱

ادامه جدول شماره ۳

خلاصه آمار فعالیت کارگاه‌های بزرگ صنعتی کشور در سال ۱۳۹۲

درصد سهم هر یک از صنایع در کل	مزد و حقوق و مزایای پرداختی به کارکنان (میلیون ریال)	درصد سهم هر یک از صنایع در کل	تعداد کارکنان (نفر)	ارزش محصول (میلیون ریال)		تعداد کارگاه	کد فعالیت		
				به قیمت ثابت					
				درصد سهم هر یک از صنایع در کل	ارزش				
۱/۲	۲۱۳۳۵۵۲	۱/۴	۱۰۶۴۲	۱/۱۰	۱۱۷۱۰۴۷۶	۱/۱	۲۷۴۶۹۹۰۴	۳۶	نظام صنعت
۰/۶	۱۰۴۱۳۸۴	۰/۵	۳۸۰۴	۰/۳	۳۱۶۹۸۰۹	۰/۳	۸۰۸۷۸۰۰	۹	
۰/۳	۵۱۰۹۷۹	۰/۴	۲۹۷۳	۰/۲	۲۸۵۰۴۲۴	۰/۲	۵۸۴۵۷۵	۱۵	
۰/۳	۵۸۱۱۸۹	۰/۵	۳۸۶۶	۰/۵	۵۶۹۰۲۴۳	۰/۶	۱۳۵۳۷۵۲۹	۱۲	
۰/۶	۱۲۱۵۹۴۶	۰/۶	۴۹۶۶	۰/۲	۲۱۸۲۹۵۲	۰/۱	۳۳۱۲۱۲۲	۱۶	
۰/۶	۱۱۵۸۱۳۸	۰/۶	۴۷۹۶	۰/۲	۲۱۰۲۰۷۳	۰/۱	۳۱۸۸۶۵۸	۱۵	
*	۵۷۸۰۸	*	۱۷۰	*	۸۰۸۷۹	*	۱۲۳۴۴	۱	
۱/۰	۱۷۸۵۳۰۳	۰/۷	۵۵۸۲	۲/۶	۳۱۷۸۱۶۱۵	۳/۴	۸۲۱۷۴۷۸۷	۱۱	
۱/۰	۱۷۸۵۳۰۳	۰/۷	۵۵۸۲	۲/۶	۳۱۷۸۱۶۱۵	۳/۴	۸۲۱۷۴۷۸۷	۱۱	
۱۲/۶	۲۲۸۲۱۵۱۵	۸/۵	۶۵۹۰۸	۲۴/۸	۳۰۲۳۴۱۳۹۶	۲۸/۸	۶۹۰۶۹۷۲۷۹	۱۲۸	
۲/۱	۳۷۶۳۴۵۴	۱/۳	۱۰۲۹۵	۷/۱	۸۶۱۶۳۹۴	۸/۹	۲۱۲۹۶۵۲۸۷	۲۵	
۲/۰	۳۶۷۹۳۹۴	۰/۹	۶۸۲۲	۲/۱	۲۵۵۶۷۸۵	۲/۰	۴۸۰۰۲۱۶۷	۶	
۶/۲	۱۱۳۳۱۰۱۵	۳/۴	۲۶۳۱۲	۱۳/۶	۱۶۵۷۳۸۷۳۹	۱۵/۷	۳۷۷۲۸۶۸۸۳	۳۱	
۰/۱	۱۰۰۳۴۸	۰/۱	۶۳۰	*	۵۸۴۱۶۲	۰/۱	۱۲۲۵۹۹۷	۴	
۰/۳	۵۲۶۹۰۷	۰/۴	۳۱۶۸	۰/۳	۳۳۸۰۲۷۱	۰/۳	۶۳۳۸۵۲۰	۱۷	
۱/۳	۲۲۹۹۸۲۰	۱/۶	۱۲۶۱۷	۱/۲	۱۵۰۷۷۳۱۷	۱/۳	۳۱۷۴۴۶۴۸	۲۳	
۰/۴	۶۹۴۴۵۷	۰/۵	۳۷۹۳	۰/۳	۲۳۴۲۹۶۶	۰/۳	۸۳۷۶۲۸۲	۱۷	
۰/۲	۴۱۶۱۲۰	۰/۳	۲۱۷۵	۰/۲	۲۶۷۶۷۵۲	۰/۲	۴۷۵۷۴۹۵	۵	

صنایع تولید کاغذ و محصولات کاغذی

تولید خمیر کاغذ، کاغذ و مقوا

تولید خمیه، کارتن و سایر وسایل بسته‌بندی کاغذی و مقوایی

تولید سایر کالاهای کاغذی و مقوایی

انتشار و چاپ و تکثیر رسانه‌های ضبط شده

چاپ

تکثیر رسانه‌های ضبط شده

صنایع تولید فرآورده‌های نفتی و کک (به غیر از پالایشگاه‌های نفت)

تولید فرآورده‌های نفتی تصفیه شده و کک

صنایع تولید مواد و محصولات شیمیایی

تولید مواد شیمیایی اساسی بجز کود و ترکیبات ازت

تولید کود شیمیایی و ترکیبات ازت

تولید مواد پلاستیکی به شکل اولیه و ساخت لاستیک مصنوعی

تولید سموم دفع آفات و سایر فرآورده‌های شیمیایی مشابه

تولید انواع رنگ و روغن جلا و پوشش‌های مشابه

تولید صنایع، مواد پاک‌کننده و لوازم بهداشتی و آرایشی

تولید سایر فرآورده‌های شیمیایی طبقه بندی نشده در جای دیگر

تولید الیاف مصنوعی

ادامه جدول شماره ۳

خلاصه آمار فعالیت کارگاه‌های بزرگ صنعتی کشور در سال ۱۳۹۲

درصد سهم هر یک از صنایع در کل	مزد و حقوق و مزایای پرداختی به کارکنان (میلیون ریال)	درصد سهم هر یک از صنایع در کل	تعداد کارکنان (نفر)	ارزش محصول (میلیون ریال)		تعداد کارگاه	کد فعالیت			
				به قیمت ثابت						
				درصد سهم هر یک از صنایع در کل	ارزش					
۲/۹	۵۲۵۸۰۲۴	۲/۶	۲۰۳۸۳	۲/۳	۲۷۹۳۷۹۵۴	۲/۲	۵۲۰۶۵۴۲۵	۶۵	تولید داروها و فرآورده های دارویی شیمیایی و گیاهی	۲۱
۲/۹	۵۲۵۸۰۲۴	۲/۶	۲۰۳۸۳	۲/۳	۲۷۹۳۷۹۵۴	۲/۲	۵۲۰۶۵۴۲۵	۶۵		تولید داروها و فرآورده های دارویی شیمیایی و گیاهی
۲/۶	۶۶۴۸۶۷۵	۴/۹	۳۸۳۹۹	۲/۹	۳۴۸۸۲۶۹۴	۲/۹	۶۶۶۶۹۲۸۰	۱۳۰	صنایع تولید محصولات لاستیکی و پلاستیکی	۲۲
۱/۶	۲۸۵۴۵۷۶	۱/۶	۱۳۳۶۶	۱/۳	۱۵۴۲۵۷۶۱	۱/۳	۳۰۲۱۲۸۷۶	۱۴	تولید لاستیک رومبی و توبی، روکش محدد و بازسازی لاستیک‌های رومبی	۲۲۱۱
۰/۳	۵۸۰۷۸۲	۰/۵	۴۰۶۶	۰/۳	۳۳۱۰۸۷۹	۰/۳	۶۰۱۹۴۳۲	۱۴	تولید سایر محصولات لاستیکی	۲۲۱۹
۱/۷	۳۳۱۳۳۱۷	۲/۸	۲۱۹۵۷	۱/۳	۱۶۲۶۵۰۵۴	۱/۳	۳۰۴۱۵۹۷۲	۱۰۲	تولید محصولات پلاستیکی بجز کنش	۲۲۲۰
۱۰/۶	۱۹۳۳۱۳۹۹	۱۲/۳	۹۶۲۲۶	۶/۸	۸۱۸۵۷۱۴۷	۵/۵	۱۳۱۴۱۴۵۱۰	۲۷۷	صنایع تولید محصولات کانی غیر فلزی	۲۳
۱/۳	۲۳۷۶۶۸۹	۲/۰	۱۵۴۱۲	۰/۸	۹۱۵۹۰۳۱	۰/۶	۱۴۳۰۷۳۳۳	۳۷	تولید شیشه جام و محصولات شیشه ای	۲۳۱۰
۰/۳	۵۴۷۲۴۶	۰/۳	۲۲۷۰	۰/۲	۲۲۷۰۲۱۲	۰/۲	۵۴۴۱۸۰۲	۸	تولید محصولات سرمایه‌گذاری نسوز	۲۳۱۱
۲/۴	۶۳۱۱۴۸۵	۴/۹	۲۸۷۲۲	۱/۹	۲۳۳۴۸۵۰۴	۱/۶	۳۷۶۳۰۷۰۹	۱۲۲	تولید سایر محصولات گلی و سرامیکی غیر نسوز ساختمانی	۲۳۱۲
۰/۴	۶۵۱۵۹۳	۰/۷	۵۴۰۹	۰/۱	۱۰۱۱۹۰۵	۰/۱	۱۸۳۴۸۰۸	۱۴	تولید سایر محصولات چینی و سرامیکی (شامل ظروف چینی)	۲۳۱۳
۴/۶	۸۵۰۲۰۶۸	۲/۷	۲۸۶۲۳	۲/۴	۴۱۷۷۵۵۱۸	۲/۷	۶۵۸۲۹۰۳	۷۰	تولید سیمان، آهک و گچ	۲۳۱۴
۰/۴	۷۵۷۹۹۲	۰/۶	۴۴۸۵	۰/۳	۲۶۵۳۶۵۰	۰/۲	۴۹۷۴۴۹۷	۱۹	تولید محصولات ساخته شده از بتن، سیمان و گچ	۲۳۱۵
۰/۲	۲۹۰۸۲۶	۰/۱	۱۲۵۴	۰/۱	۶۳۸۳۳۶	۰/۱	۱۴۰۲۴۵۸	۷	تولید سایر محصولات ساخته شده از بتن، سیمان و گچ	۲۳۱۹
۲۱/۳	۲۸۹۴۳۰۳۵	۱۴/۷	۱۱۵۴۸۵	۲۵/۱	۳۰۴۹۷۶۸۴۴	۲۳/۷	۵۶۷۶۰۲۲۴۴	۱۶۷	صنایع تولید فلزات اساسی	۲۴
۱۴/۷	۲۶۹۰۷۲۹۶	۱۰/۷	۸۳۷۱۲	۲۰/۳	۲۳۶۸۱۳۷۶۳	۱۹/۱	۴۵۷۰۵۱۹۸۲	۱۱۰	تولید محصولات اولیه آهن و فولاد	۲۴۱۰
۵/۹	۱۰۷۸۱۸۸۳	۲/۲	۲۵۳۶۷	۴/۵	۵۴۵۴۸۳۱۴	۴/۳	۱۰۳۳۲۹۸۳۷	۳۲	تولید فلزهای اساسی گرانبها وسایر فلزات غیر آهنی	۲۴۲۰
۰/۷	۱۲۵۳۸۵۶	۰/۸	۶۴۰۷	۰/۳	۲۶۱۴۲۶۷	۰/۳	۷۳۳۰۴۲۵	۲۵	ریخته‌گری آهن و فولاد	۲۴۳۱

ادامه جدول شماره ۳

خلاصه آمار فعالیت کارگاه‌های بزرگ صنعتی کشور در سال ۱۳۹۲

درصد سهم هر یک از صنایع در کل	مزد و حقوق و مزایای پرداختی به کارکنان (میلیون ریال)	درصد سهم هر یک از صنایع در کل	تعداد کارکنان (نفر)	ارزش محصول (میلیون ریال)		تعداد کارگاه	کد فعالیت				
				به قیمت ثابت							
				درصد سهم هر یک از صنایع در کل	ارزش			درصد سهم هر یک از صنایع در کل	ارزش		
۳/۴	۶۳۳۷۰۶۵	۴/۵	۳۴۶۸۱	۲/۱	۲۵۴۶۵۸۹۴	۱/۹	۴۴۵۳۸۹۹۶	۱۳۵	تولید محصولات ساخته شده از فلز، به جز ماشین آلات و تجهیزات	۲۵	
۰/۹	۱۵۸۲۷۲۹	۱/۳	۹۸۱۶	۰/۷	۸۰۷۹۵۵۴	۰/۵	۱۸۸۳۸۵۶	۴۲		تولید سازه های فلزی	۲۵۱۱
۰/۵	۸۷۲۸۳	۰/۶	۴۸۶۰	۰/۳	۳۹۷۴۹۰۵	۰/۳	۷۱۶۱۸۸۲	۱۸		تولید مخازن، انبارها و ظروف فلزی مشابه	۲۵۱۲
۰/۶	۱۱۱۱۱۳۴	۰/۶	۴۳۴۸	۰/۲	۲۹۷۹۲۹۸	۰/۲	۴۶۱۴۳۸۴	۵		تولید مولدهای بخار، یخزدیک‌های آب گرم حرارت مرکزی	۲۵۱۳
*	۵۸۷۴۱	۰/۱	۴۷۴	*	۱۵۵۸۸۶	*	۳۰۷۹۲۶	۲		چکش کاری، پرسکاری، قالب زنی و شکل دهی فلزات با غلتک و متالورژی پودرها	۲۵۹۱
۰/۳	۵۷۳۷۰۰	۰/۲	۱۹۱۸	۰/۱	۹۳۵۴۰۴	۰/۱	۱۶۰۶۱۶۰	۲		عمل آوری و روکش کردن فلزات؛ ماشین کاری	۲۵۹۲
۰/۱	۲۵۷۲۵۸	۰/۲	۱۸۳۶	۰/۱	۱۵۳۶۹۸۳	۰/۱	۲۳۴۴۵۵	۹		تولید آلات برنده و ابزار دستی و ابزار آلات عمومی	۲۵۹۳
۱/۰	۱۸۷۱۳۱۹	۱/۵	۱۱۴۳۰	۰/۷	۷۷۷۳۸۶۴	۰/۷	۱۶۶۵۵۳۳	۴۷		تولید سایر محصولات فلزی ساخته شده طیفه بندی نشده در جای دیگر	۲۵۹۹
۱/۰	۱۷۹۲۲۸۲	۱/۲	۹۷۱۶	۰/۶	۸۲۴۹۹۱۴	۰/۶	۱۵۵۲۸۵۷۸	۳۴		تولید محصولات رایانه ای، الکترونیک و نوری	۲۶
*	۴۴۳۹۴	*	۱۳۹	*	۵۳۵۲۸۸	*	۵۳۵۲۸۸	۱		تولید تخته مدار و قطعات الکترونیک	۲۶۱۰
۰/۵	۸۳۱۷۷۳	۰/۵	۳۶۴۰	۰/۲	۲۵۱۶۹۸۴	۰/۲	۵۸۹۶۳۶۰	۹		تولید ماشین آلات اداری، رایانه و تجهیزات جانبی آن	۲۶۲۰
۰/۲	۲۹۲۶۳۲	۰/۲	۱۶۰۳	۰/۱	۷۹۳۸۱۵	۰/۱	۱۲۱۳۰۸۳	۶		تولید فرستنده‌های تلویزیونی و رادیویی و تجهیزات مخابراتی	۲۶۳۰
۰/۱	۱۷۳۳۸۳	۰/۱	۱۰۱۵	۰/۲	۲۵۸۶۵۶۸	۰/۲	۴۳۸۳۰۴۳	۶		تولید گیرنده‌های تلویزیون و رادیو و تجهیزات صوتی و تصویری	۲۶۴۰
۰/۲	۳۴۶۶۰۰	۰/۴	۳۳۲۰	۰/۱	۱۸۱۰۲۶۰	۰/۱	۳۳۹۳۸۰۴	۱۲		تولید وسایل اندازه گیری، آزمایش، راهبری و کنترل	۲۶۵۱
۴/۴	۸۰۴۵۵۰۱	۵/۷	۴۵۴۰۲	۳/۶	۴۲۴۸۷۷۱۸	۳/۴	۸۳۰۹۲۸۵۹	۱۲۹		صنایع تولید ماشین آلات مولد و انتقال نیروی برق و دستگاه‌های برقی	۲۷
۱/۳	۲۳۷۰۵۹۶	۱/۴	۱۰۹۳۴	۰/۸	۹۸۳۱۰۹۲	۰/۷	۱۷۶۶۰۳۴۸	۲۵		تولید موتور برقی، ژنراتور، ترانسفورماتور و دستگاه های توزیع و کنترل برق	۲۷۱۰
۰/۶	۱۰۱۹۸۷۸	۰/۶	۴۶۴۶	۰/۴	۴۶۹۹۰۱۱	۰/۴	۸۴۸۸۵۱۲	۷		تولید باتری و ابزار	۲۷۲۰
۰/۵	۹۴۲۰۱۳	۰/۶	۴۹۳۶	۰/۷	۷۸۸۷۳۳۱	۰/۷	۱۷۶۲۲۱۷۵	۲۴		تولید سیم و کابل عایق بندی شده	۲۷۳۲

ادامه جدول شماره ۳

خلاصه آمار فعالیت کارگاه‌های بزرگ صنعتی کشور در سال ۱۳۹۲

درصد سهم هر یک از صنایع در کل	مزد و حقوق و مزایای پرداختی به کارکنان (میلیون ریال)	درصد سهم هر یک از صنایع در کل	تعداد کارکنان (نفر)	ارزش محصول (میلیون ریال)		تعداد کارگاه	کد فعالیت			
				به قیمت ثابت						
				درصد سهم هر یک از صنایع در کل	ارزش			درصد سهم هر یک از صنایع در کل	ارزش	
۰/۲	۳۰۳۳۸۳	۰/۳	۲۲۲۶	۰/۱	۶۲۱۰۳۹	*	۱۸۸۲۰۷۶	۹	تولید دستگاه‌های توزیع و کنترل نیروی برق (شامل انواع کلید و پرینز)	۲۷۳۳
۰/۳	۵۲۵۲۲۷	۰/۴	۳۴۱۸	۰/۲	۲۲۱۷۵۹۰	۰/۲	۳۹۸۷۹۶۳	۱۴	تولید لامپ‌های الکتریکی و تجهیزات روشنایی	۲۷۴۰
۱/۴	۲۶۵۷۳۲۹	۲/۳	۱۸۱۵۳	۱/۴	۱۶۹۲۲۳۳	۱/۴	۳۳۴۷۲۹۷۸	۴۵	تولید وسایل برقی خانگی	۲۷۵۰
۰/۱	۱۲۷۰۷۵	۰/۱	۹۸۹	*	۴۰۴۲۸۲	*	۶۷۸۸۰۷	۵	تولید سایر تجهیزات الکتریکی طبقه‌بندی نشده در جای دیگر	۲۷۹۰
۳/۳	۶۲۹۲۰۵۷	۳/۷	۲۹۰۰۷	۱/۸	۲۲۹۶۷۷۵۲	۱/۷	۴۱۳۰۶۳۱۴	۱۰۰	صنایع تولید ماشین آلات و تجهیزات طبقه‌بندی نشده در جای دیگر	۲۸
۱/۱	۲۰۵۵۴۶۷	۰/۶	۴۷۹۱	۰/۵	۵۸۲۹۲۵۷	۰/۵	۱۱۱۴۱۵۶۲	۹	تولید موتور و توربین (بخز موتورهای وسایل نقلیه)	۲۸۱۱
۰/۴	۸۱۵۱۱۱	۰/۷	۵۳۶۰	۰/۳	۳۱۷۲۰۸۷	۰/۳	۵۷۰۵۸۴۶	۲۲	تولید پمپ ها، کمپرسورها، شیرها و سوپاپ ها	۲۸۱۳
۰/۳	۶۱۹۹۱۲	۰/۴	۳۰۵۶	۰/۱	۱۴۴۰۹۶۵	۰/۱	۲۱۱۹۳۳۵	۱۲	تولید باتاقان، چرخ دنده و دفرانسبل	۲۸۱۴
*	۳۷۶۵۰	*	۲۳۴	*	۲۷۴۸۷۵	*	۵۳۵۵۶۸	۳	تولید اجاق و کوره و مشعل های کوره	۲۸۱۵
۰/۱	۱۹۷۸۶۷	۰/۱	۱۱۹۳	*	۵۶۸۶۴۰	*	۱۰۴۳۷۲۴	۷	تولید تجهیزات بالابرنده و جابجاکنده	۲۸۱۶
۰/۵	۹۱۵۱۲۲	۰/۷	۵۴۴۶	۰/۳	۳۳۳۵۳۷۵	۰/۳	۶۴۱۸۱۷۴	۲۰	تولید سایر ماشین آلات با کاربرد عام	۲۸۱۹
۰/۴	۷۳۲۹۹۹	۰/۵	۳۶۹۹	۰/۶	۶۸۴۲۱۴۴	۰/۵	۱۱۳۲۹۷۰	۱۰	تولید ماشین آلات کشاورزی و جنگلداری	۲۸۲۱
۰/۱	۲۱۸۵۰۴	۰/۱	۱۱۴۷	*	۴۲۰۶۳۹	*	۷۵۲۲۴۹	۳	تولید ماشین آلات شکل دهی فلز و ماشین ابزارها	۲۸۲۲
۰/۲	۴۰۶۸۴۱	۰/۳	۲۲۹۸	*	۵۱۱۷۷۵	*	۱۰۵۰۵۲۶	۶	تولید ماشین آلات استخراج معدن و ساختمان	۲۸۲۴
*	۶۷۴۸۹	۰/۱	۴۰۶	*	۶۶۵۳۰	*	۱۱۹۳۷۸۴	۳	تولید ماشین آلات عمل آوری مواد غذایی ، نوشیدنی ها و دخانیات	۲۸۲۵
۰/۱	۱۱۶۴۴۴	۰/۱	۷۱۶	*	۲۳۳۸۳۱	*	۶۰۷۱۳۹	۲	تولید ماشین آلات برای تولید منسوجات و الیسه و چرم	۲۸۲۶
۰/۱	۹۷۶۷۱	۰/۱	۵۵۲	*	۲۶۱۶۳۴	*	۴۶۳۰۰۷	۳	تولید سایر ماشین آلات با کاربرد خاص	۲۸۲۹

ادامه جدول شماره ۳

خلاصه آمار فعالیت کارگاه‌های بزرگ صنعتی کشور در سال ۱۳۹۲

درصد سهم هر یک از صنایع در کل	مزد و حقوق و مزایای پرداختی به کارکنان (میلیون ریال)	درصد سهم هر یک از صنایع در کل	تعداد کارکنان (نفر)	ارزش محصول (میلیون ریال)				تعداد کارگاه	کد فعالیت	
				به قیمت ثابت		به قیمت جاری				
				ارزش	درصد سهم هر یک از صنایع در کل	ارزش	درصد سهم هر یک از صنایع در کل			
۱۶/۱	۲۹۶۵۲۰۵۲	۱۴/۲	۱۱۰۹۸۱	۱۱/۱	۱۳۴۷۵۱۱۵۳	۱۰/۳	۲۴۶۵۹۴۷۵۷	۱۵۶	صنایع تولید وسایل نقلیه موتوری، تریلر و نیم‌تریلر	
۱۱/۵	۲۱۱۸۷۹۶۲	۸/۰	۶۲۴۴۳	۷/۴	۸۹۸۸۷۴۷۵	۷/۳	۱۷۳۶۱۴۰۱۷	۲۷		
۰/۳	۶۳۰۴۸۶	۰/۵	۳۸۴۴	۰/۳	۳۸۰۴۲۸۹	۰/۳	۷۵۴۸۳۴۱	۸		
۴/۳	۷۸۳۳۶۰۴	۵/۷	۴۴۶۹۴	۳/۴	۴۱۰۵۹۳۸۸	۲/۷	۶۵۴۳۳۹۹	۱۲۱		تولید بدنه و اتاق برای وسایل نقلیه موتوری و ساخت تریلر و نیم‌تریلر
۱/۲	۲۳۲۴۵۲۵	۱/۱	۸۲۲۵	۱/۳	۱۶۶۹۰۴۶۷	۱/۰	۲۲۹۵۱۴۰۴	۱۸		تولید قطعات و لوازم الحاقی وسایل نقلیه موتوری
۰/۸	۱۵۲۷۲۰۸	۰/۵	۴۲۵۱	۱/۱	۱۳۶۶۴۸۲	۰/۸	۱۸۱۷۹۷۵۱	۸		تولید و تعمیر کشتی و سازه های شناور
۰/۴	۷۴۲۶۶	۰/۵	۲۵۴۲	۰/۲	۲۸۴۶۲۵۰	۰/۲	۳۸۴۳۳۷	۷		تولید و تعمیر لوکوموتیو و سایر تجهیزات ریلی
۰/۴	۷۴۲۶۶	۰/۵	۲۵۴۲	۰/۲	۲۸۴۶۲۵۰	۰/۲	۳۸۴۳۳۷	۷		تولید موتور سیکلت
*	۵۳۰۵۱	۰/۱	۴۳۲	*	۳۷۷۷۳۵	*	۹۲۹۲۱۶	۳		تولید مبلمان
۰/۲	۳۱۰۰۲۸	۰/۲	۱۸۸۲	۰/۱	۱۱۴۳۲۱۹	۰/۱	۲۱۱۸۹۲۶	۸		تولید سایر وسایل نقلیه موتوری
۰/۴	۶۴۷۲۰۲	۰/۵	۳۸۴۲	۰/۲	۲۴۸۹۳۶۲	۰/۱	۳۹۴۱۲۸۳	۱۳		تولید سایر مصنوعات طبقه بندی نشده در جای دیگر
۰/۳	۵۴۸۵۰۹	۰/۴	۳۳۲۸	۰/۲	۲۳۷۷۸۵۱	۰/۱	۳۵۸۰۳۴۳	۱۱		ساخت ملزومات و وسایل پزشکی ، دندانپزشکی و وسایل ارتوپدی
۰/۱	۹۸۶۹۳	۰/۱	۶۱۳	*	۱۱۱۵۱۱	*	۲۶۰۹۴۰	۲	تولید سایر مصنوعات طبقه بندی نشده در جای دیگر	
۰/۱	۱۲۳۳۰۸۹	۰/۱	۶۹۳	*	۱۹۲۶۴۹	*	۳۰۷۷۴۵	۲	تعمیر و نصب ماشین آلات و تجهیزات	
۰/۱	۱۳۳۰۸۹	۰/۱	۶۹۳	*	۱۹۲۶۴۹	*	۳۰۷۷۴۵	۲	تعمیر تجهیزات برقی	

جدول شماره ۴
خلاصه نتایج بررسی کارگاه‌های بزرگ صنعتی کشور
(۱۳۹۰=۱۰۰)

درصد تغییر نسبت به سال قبل	شاخص سال		عنوان
	۱۳۹۲	۱۳۹۱	
-۴/۰	۸۸/۰	۹۱/۷	تولید
۰/۰	۹۸/۳	۹۸/۳	اشتغال کارکنان
۲۸/۶	۱۴۶/۷	۱۱۴/۱	مزد و حقوق و مزایای پرداختی به کارکنان
۲۸/۵	۱۴۹/۲	۱۱۶/۱	مزد و حقوق و مزایای سرانه کارکنان قبل از تعدیل
-۴/۷	۸۴/۸	۸۹/۰	مزد و حقوق و مزایای سرانه کارکنان بعد از تعدیل

جدول شماره ۵
خلاصه نتایج بررسی کارگاه‌های بزرگ صنعتی کشور به تفکیک گروه‌های مختلف صنایع
(۱۰۰=۱۳۹۰)

کد فعالیت	نوع صنعت	ضرایب	شاخص تولید		شاخص اشتغال کارکنان		شاخص مزد و حقوق و مزایای پرداختی به کارکنان	
			سال ۱۳۹۱	سال ۱۳۹۲	سال ۱۳۹۱	سال ۱۳۹۲	سال ۱۳۹۱	سال ۱۳۹۲
۱۰	صنایع تولید مواد غذایی	۷/۴۰	۹۹/۵	۸۸/۰	۹۸/۳	۹۸/۳	۱۱۴/۱	۱۴۶/۷
۱۱	صنایع تولید انواع آشامیدنی ها	۰/۸۲	۹۹/۳	۹۵/۷	۹۶/۵	۱۰۵/۱	۱۱۹/۱	۱۵۴/۴
۱۲	صنایع تولید محصولات از توتون و تنباکو (سیگار)	۰/۴۷	۱۰/۵۰	۹۹/۲	۱۰۱/۳	۹۱/۳	۱۲۱/۳	۱۳۰/۸
۱۳	صنایع تولید منسوجات	۱/۸۱	۱۰/۱/۵	۱۰۰/۴	۹۸/۷	۱۰۲/۱	۱۱۴/۲	۱۴۱/۱
۱۴	تولید پوشاک، به جز پوشاک از پوست خردار	۰/۱۶	۱۰/۶/۳	۸۱/۶	۱۰۴/۷	۱۰۴/۱	۱۲۴/۳	۱۵۴/۷
۱۵	صنایع تولید چرم و مصنوعات چرمی (کیف، کفش، چمدان و غیره)	۰/۰۸	۹۷/۵	۷۹/۴	۱۰۰/۹	۱۰۷/۴	۱۱۸/۱	۱۴۰/۶
۱۶	صنایع تولید چوب، مصنوعات چوبی و چوب پنبه‌ای (غیر از مبلمان)	۰/۳۰	۱۰/۳/۱	۱۰/۱/۲	۹۵/۶	۹۶/۲	۱۱۴/۶	۱۴۶/۴
۱۷	صنایع تولید کاغذ و محصولات کاغذی	۰/۴۸	۱۰/۶/۳	۱۰/۴/۴	۹۹/۹	۱۰۰/۹	۱۲۲/۶	۱۵۸/۵
۱۸	انتشار و چاپ و تکثیر رسانه‌های ضبط شده	۰/۰۹	۱۰/۳/۶	۸۹/۱	۸۹/۶	۸۳/۴	۱۱۲/۹	۱۲۱/۳
۱۹	صنایع تولید فرآورده‌های نفتی و کک (به غیر از پالایشگاه‌های نفت)	۱/۰۶	۱۰/۳/۸	۸۳/۸	۱۰۲/۶	۱۰۷/۳	۱۲۲/۲	۱۷۲/۵
۲۰	صنایع تولید مواد و محصولات شیمیایی	۲۶/۱۶	۱۰۰/۷	۹۱/۱	۱۰۰/۱	۱۰۱/۶	۱۱۰/۹	۱۵۳/۱
۲۱	تولید داروهای فرآورده‌های دارویی شیمیایی و گیاهی	۲/۵۰	۱۰/۲/۲	۱۱۲/۵	۱۰۳/۸	۱۰۷/۲	۱۲۱/۷	۱۶۴/۳
۲۲	صنایع تولید محصولات لاستیکی و پلاستیکی	۲/۰۰	۱۰۰/۰	۱۰۲/۵	۹۸/۳	۹۸/۱	۱۰۹/۵	۱۴۰/۴
۲۳	صنایع تولید محصولات کانی غیر فلزی	۹/۴۵	۱۰/۲/۵	۱۰/۶/۱	۱۰/۱۰	۱۰/۹	۱۲۰/۴	۱۵۰/۳
۲۴	صنایع تولید فلزات اساسی	۱۹/۹۸	۱۰۰/۶	۱۰/۴/۵	۱۰/۴/۸	۱۰/۷/۱	۱۲۲/۹	۱۶۷/۰
۲۵	تولید محصولات ساخته شده از فلز، به جز ماشین آلات و تجهیزات	۲/۶۶	۸۳/۶	۸۴/۳	۹۲/۰	۸۸/۰	۱۱۲/۸	۱۳۲/۷
۲۶	تولید محصولات رایانه ای، الکترونیکی و نوری	۰/۸۷	۱۰/۶/۵	۷۸/۵	۹۱/۰	۸۴/۸	۱۱۰/۱	۱۲۹/۵
۲۷	صنایع تولید ماشین آلات مولد و انتقال نیروی برق و دستگاه‌های برقی	۳/۹۸	۸۳/۶	۸۴/۰	۹۵/۲	۹۴/۲	۱۰۹/۳	۱۴۰/۰
۲۸	صنایع تولید ماشین آلات و تجهیزات طبقه‌بندی نشده در جای دیگر	۲/۳۷	۷۸/۴	۷۸/۷	۹۲/۹	۸۴/۳	۱۰۹/۲	۱۳۶/۰
۲۹	صنایع تولید وسایل نقلیه موتوری، تریلر و نیم‌تریلر	۱۶/۳۳	۵۵/۰	۴۳/۴	۹۳/۳	۸۹/۴	۱۰۲/۶	۱۲۲/۱
۳۰	صنایع تولید سایر وسایل نقلیه	۰/۴۵	۸۰/۷	۶۳/۰	۹۰/۴	۸۰/۴	۱۱۵/۹	۱۳۴/۰
۳۱	تولید مبلمان	۰/۲۸	۹۱/۴	۶۹/۲	۸۳/۳	۶۹/۳	۹۵/۴	۱۰۱/۳
۳۲	تولید سایر مصنوعات طبقه بندی نشده در جای دیگر	۰/۲۳	۶۰/۵	۸۱/۱	۹۳/۷	۹۳/۱	۱۱۴/۴	۱۵۴/۶
۳۳	تعمیر و نصب ماشین آلات و تجهیزات	۰/۰۶	۲۹/۰	۴۸/۳	۹۱/۰	۱۰۳/۵	۱۳/۷	۹۴/۵

نمودار شماره ۸
 در صد سهم ارزش محصول به قیمت ثابت هر یک از صنایع در سال ۱۳۹۲
 (۱۳۹۰=۱۰۰)

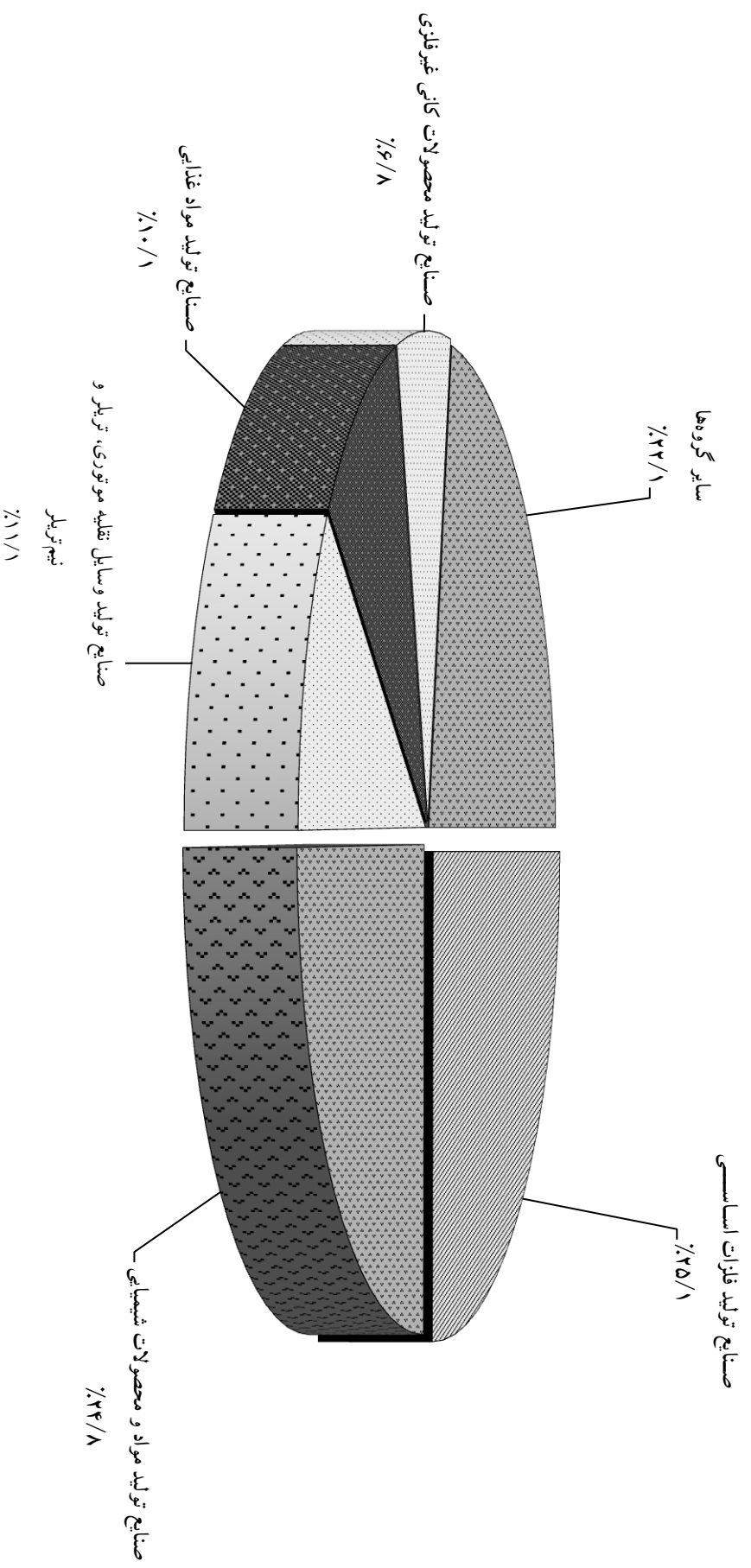

نمودار شماره ۹
 درصد سهم اشتغال کارکنان هر یک از صنایع در سال ۱۳۹۲
 (۱۳۹۰=۱۰۰)

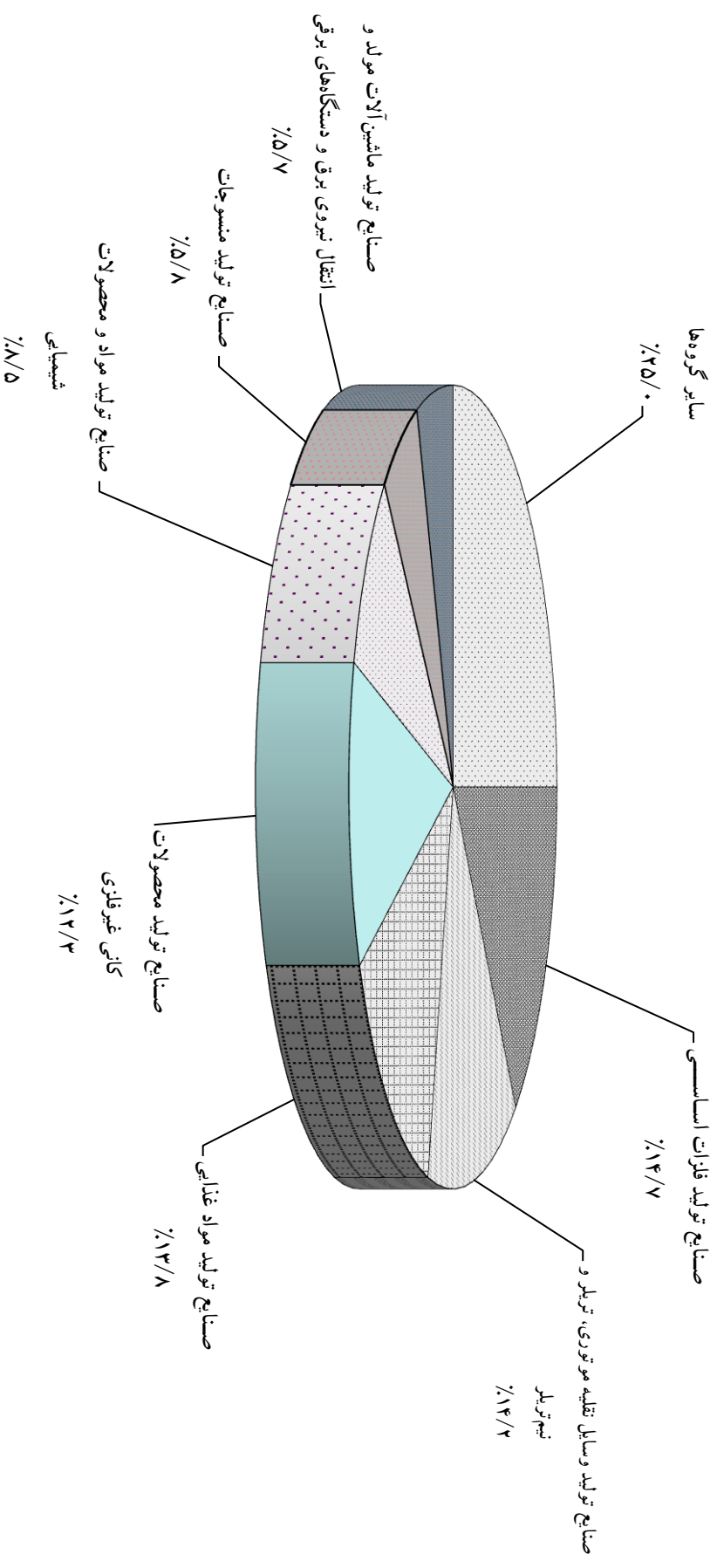

نمودار شماره ۱۰
 درصد سهم مزد و حقوق و مزایای پرداختی به کارکنان هر یک از صنایع در سال ۱۳۹۲
 (۱۳۹۰=۱۰۰)

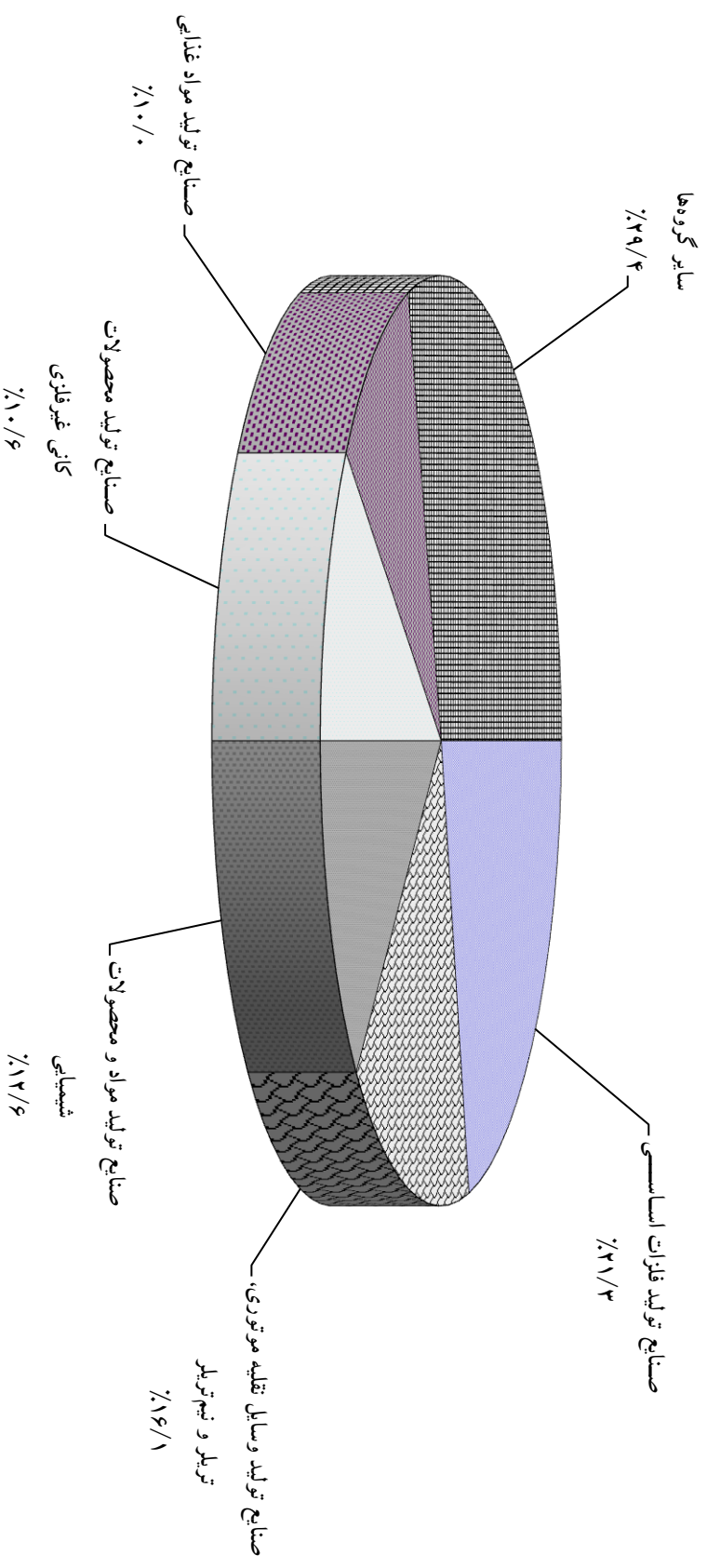

نمودار شماره ۱۱
شاخص تولید، اشتغال و مزد و حقوق و مزایای پرداختی به کارکنان در سال‌های ۱۳۹۱ و ۱۳۹۲
(۱۳۹۰=۱۰۰)

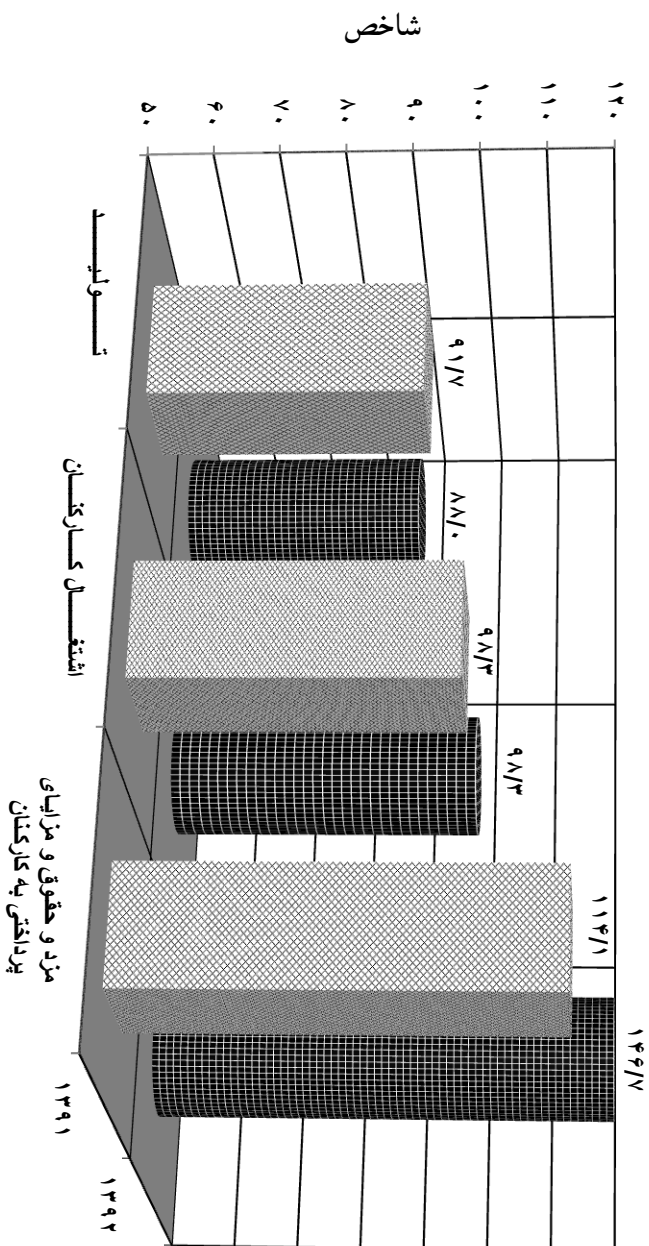

جدول شماره ۶

شاخص تولید کارگاه‌های بزرگ صنعتی کشور به تفکیک سه ماهه های مختلف
(۱۳۹۰=۱۰۰)

کد فعالیت	نام صنعت	سه ماهه اول		سه ماهه دوم		سه ماهه سوم		سه ماهه چهارم		سال		درصد تغییر نسبت به سال قبل
		۱۳۹۱	۱۳۹۲	۱۳۹۱	۱۳۹۲	۱۳۹۱	۱۳۹۲	۱۳۹۲	۱۳۹۱	۱۳۹۲	۱۳۹۱	
۱۰	صنایع تولید مواد غذایی	۱۰۰/۰	۹۲/۹	۸۵/۰	۹۵/۰	۹۴/۰	۸۸/۹	۸۹/۳	۹۱/۷	۸۸/۰	۸۸/۰	-۴/۰
۱۰۱۰	کشاور دام و طیور و عمل‌آوری و حفاظت گوشت و فرآورده‌های گوشتی از فساد	۷/۴۰	۹۱/۲	۸۹/۳	۹۳/۱	۹۴/۰	۱۱۲/۴	۱۰۵/۸	۱۰۱/۲	۹۹/۵	۹۹/۵	-۱/۷
۱۰۲۰	عمل‌آوری و حفاظت ماهی، فرآورده‌های ماهی و سایر حیوانات دریایی از فساد	۰/۳۷	۸۵/۵	۱۱۰/۱	۱۰۳/۳	۱۱۲/۳	۱۰۶/۴	۹۲/۹	۹۹/۸	۱۰۹/۶	۱۰۹/۶	۹/۸
۱۰۳۰	عمل‌آوری و حفاظت میوه‌ها و سبزی‌ها از فساد (بجز خرما و پیسته)	۰/۰۸	۶۳/۱	۴۸/۵	۶۵/۹	۷۰/۵	۷۲/۹	۷۸/۳	۸۹/۹	۷۵/۴	۷۵/۴	۹/۱
۱۰۴۰	تولید روغن‌ها و چربی‌های حیوانی و نباتی خوراکی	۰/۴۹	۹۹/۱	۸۲/۵	۹۰/۲	۹۰/۳	۷۸/۳	۷۸/۳	۸۷/۶	۹۲/۱	۹۲/۱	۵/۱
۱۰۵۰	تولید فرآورده‌های لبنی	۱/۱۳	۷۹/۰	۹۰/۷	۹۲/۸	۱۰۱/۳	۱۳۰/۹	۹۲/۸	۹۲/۸	۱۰۵/۷	۹۴/۱	-۱/۱۰
۱۰۶۱	آماده‌سازی و آرذکردن غلات و حیوانات	۱/۸۷	۱۰۷/۴	۱۰۱/۹	۹۲/۸	۱۰۳/۹	۹۱/۷	۹۱/۷	۹۲/۸	۱۰۷/۳	۱۰۷/۳	۲/۵
۱۰۶۲	تولید نشاسته و فرآورده‌های نشاسته ای	۰/۰۵	۸۷/۲	۸۷/۴	۸۷/۷	۸۲/۵	۱۰۰/۰	۱۰۰/۰	۹۵/۸	۸۵/۷	۸۵/۷	-۱۰/۵
۱۰۷۱	تولید نان، شیرینی، بیسکویت و کیک	۰/۷۴	۱۰۹/۸	۷۹/۷	۱۰۱/۶	۸۳/۰	۱۰۴/۴	۱۰۴/۳	۱۰۴/۱	۹۳/۱	۹۳/۱	-۱۰/۶
۱۰۷۲	تولید قند و شکر	۱/۴۰	۶۲/۴	۵۸/۳	۶۹/۲	۵۵/۱	۱۴۹/۹	۱۴۹/۳	۹۷/۱	۹۰/۹	۹۰/۹	-۶/۴
۱۰۷۳	تولید آب‌نبات، شکلات، نقل، کاکائو و آدامس	۰/۱۶	۱۲۴/۸	۱۱۶/۴	۱۱۷/۱	۱۱۱/۴	۱۴۱/۶	۱۲۲/۸	۱۲۹/۶	۱۱۴/۷	۱۱۴/۷	-۱۱/۵
۱۰۷۴	تولید رشته، ماکارونی، ورمیشل و محصولات آردی مشابه	۰/۱۰	۱۱۴/۵	۱۷۳/۰	۱۶۶/۳	۲۴۵/۱	۱۶۶/۳	۲۰۴/۹	۱۶۴/۷	۲۲۰/۰	۲۲۰/۰	۳۳/۶
۱۰۷۹	تولید سایر فرآورده‌های غذایی طبقه بندی نشده در جای دیگر	۰/۸۰	۹۶/۶	۱۰۰/۹	۱۱۱/۳	۱۰۱/۴	۹۶/۰	۱۰۵/۳	۱۰۶/۶	۱۰۸/۱	۱۰۸/۱	۱/۴
۱۰۸۰	خوراک دام و حیوانات	۰/۰۵	۶۷/۳	۶۷/۴	۷۳/۷	۶۶/۶	۶۹/۶	۶۵/۸	۶۹/۱	۶۲/۹	۶۲/۹	-۹/۰
۱۱	صنایع تولید انواع آشامیدنی‌ها	۰/۸۲	۱۱۰/۰	۹۲/۹	۱۲۳/۰	۱۱۵/۲	۸۶/۱	۸۸/۳	۹۹/۳	۹۵/۷	۹۵/۷	-۲/۶
۱۱۰۳	تولید مالتا و ماء‌الشعیر	۰/۲۲	۱۲۸/۹	۹۳/۹	۱۳۰/۸	۱۳۲/۰	۷۸/۷	۶۹/۵	۱۰۲/۶	۹۳/۸	۹۳/۸	-۸/۶
۱۱۰۴	تولید نوشابه‌های غیر الکلی و آب معدنی	۰/۶۰	۱۰۳/۱	۹۲/۶	۱۲۰/۱	۱۰۹/۱	۸۸/۸	۹۵/۱	۹۸/۱	۹۶/۴	۹۶/۴	-۱/۷

ادامه جدول شماره ۶

شاخص تولید کارگاه‌های بزرگ صنعتی کشور به تفکیک سه ماهه‌های مختلف
(۱۳۹۰=۱۰۰)

کد فعالیت	نام صنعت	سه ماهه اول		سه ماهه دوم		سه ماهه سوم		سه ماهه چهارم		سال	درصد تغییر نسبت به سال قبل	
		۱۳۹۱	۱۳۹۲	۱۳۹۱	۱۳۹۲	۱۳۹۱	۱۳۹۲	۱۳۹۱	۱۳۹۲			
۱۲	صنایع تولید محصولات از توتون و تنباکو (سیگار)	۰/۴۷	۱۰۷/۹	۱۳۲/۱	۱۰۶/۳	۱۰۲/۲	۹۰/۴	۷۴/۹	۹۲/۱	۱۰۵/۰	۹۹/۲	-۵/۵
۱۲۰۰	تولید محصولات از توتون و تنباکو (سیگار)	۰/۳۷	۱۰۷/۹	۱۳۲/۱	۱۰۶/۳	۱۰۲/۲	۹۰/۴	۷۴/۹	۹۲/۱	۱۰۵/۰	۹۹/۲	-۵/۵
۱۳	صنایع تولید منسوجات	۱/۸۱	۸۸/۶	۹۹/۶	۹۵/۹	۱۰۴/۱	۱۰۴/۲	۱۱۵/۲	۱۱۳/۰	۱۰۱/۵	۱۰۰/۴	-۱/۱
۱۳۱۱	آماده سازی و ریسندگی الیاف نساجی	۰/۷۲	۸۴/۰	۱۰۰/۴	۹۲/۸	۱۰۰/۷	۹۰/۱	۹۵/۲	۹۲/۷	۹۷/۱	۸۹/۹	-۷/۴
۱۳۱۲	بافتندگی منسوجات	۰/۳۷	۹۹/۲	۱۰۶/۷	۹۲/۱	۱۲۰/۵	۱۰۲/۴	۱۲۵/۱	۱۰۵/۲	۱۱۲/۷	۱۰۰/۰	-۱/۳
۱۳۱۳	تکمیل منسوجات	۰/۰۲	۷۷/۸	۸۵/۹	۷۱/۴	۹۲/۶	۷۲/۱	۹۸/۹	۷۴/۴	۸۹/۱	۷۲/۵	-۱۸/۶
۱۳۹۲	تولید کالاهای نساجی ساخته شده به استثنای پوشاک	۰/۰۸	۷۷/۸	۱۱۹/۰	۱۰۰/۰	۱۲۰/۰	۹۷/۰	۱۵۲/۷	۱۰۲/۲	۱۲۲/۹	۹۹/۲	-۱۹/۳
۱۳۹۳	تولید قالی و قالیچه دستیاف، فرش ماشینی و موکت	۰/۶۰	۸۳/۳	۹۱/۹	۹۸/۲	۱۰۰/۰	۹۶/۳	۱۲۱/۸	۱۴۲/۷	۹۷/۴	۱۱۱/۵	۱۴/۵
۱۳۹۹	تولید سایر منسوجات طبقه بندی نشده در جای دیگر	۰/۰۲	۷۲/۲	۸۵/۹	۷۱/۴	۹۶/۷	۷۲/۱	۹۷/۳	۷۴/۴	۸۹/۱	۷۲/۵	-۱۹/۳
۱۴	تولید پوشاک، به جز پوشاک از پوست خردار	۰/۱۶	۱۰۳/۸	۱۰۶/۳	۷۱/۵	۱۱۰/۲	۸۱/۴	۱۰۴/۷	۸۷/۳	۱۰۶/۳	۸۱/۶	-۲۳/۲
۱۴۱۰	تولید پوشاک، به جز پوشاک از پوست خردار	۰/۱۶	۱۰۳/۸	۱۰۶/۳	۷۱/۵	۱۱۰/۲	۸۱/۴	۱۰۴/۷	۸۷/۳	۱۰۶/۳	۸۱/۶	-۲۳/۲
۱۵	صنایع تولید چرم و مصنوعات چرمی (کیف، کفش، چمدان و غیره)	۰/۰۸	۹۱/۴	۱۰۴/۴	۷۵/۱	۹۷/۵	۸۵/۰	۹۶/۸	۷۷/۱	۹۷/۵	۷۹/۴	-۱۸/۶
۱۵۱۱	دباغی و پرداخت چرم	۰/۰۳	۱۰۲/۸	۱۰۵/۸	۹۷/۰	۱۱۲/۸	۹۹/۲	۱۰۲/۶	۱۰۵/۹	۱۰۶/۰	۱۰۳/۷	-۲/۲
۱۵۲۰	تولید کفش	۰/۰۵	۸۴/۳	۱۰۳/۵	۶۱/۵	۸۸/۰	۷۶/۲	۹۳/۲	۵۹/۲	۹۲/۳	۶۴/۳	-۳۰/۳
۱۶	صنایع تولید چوب، محصولات چوبی و چوب پنبه‌ای (غیر از مبلمان)	۰/۳۰	۱۰۰/۳	۱۰۳/۶	۱۰۱/۳	۱۰۲/۲	۱۰۲/۷	۱۰۶/۳	۱۰۰/۵	۱۰۳/۱	۱۰۱/۲	-۱/۸
۱۶۱۰	اره کشی و رنده کردن چوب	۰/۰۱	۶۹/۵	۱۱۶/۶	۹۵/۰	۱۰۵/۹	۷۸/۹	۸۴/۱	۸۲/۵	۹۹/۰	۸۱/۵	-۱/۷
۱۶۲۱	تولید ورقه‌های روکش شده و نخته چندلایه، تویان و سایر انواع نخته	۰/۲۹	۱۰۰/۸	۱۰۳/۰	۱۰۱/۶	۱۰۲/۰	۱۰۵/۹	۱۰۷/۴	۱۰۱/۴	۱۰۳/۳	۱۰۲/۲	-۱/۱
۱۷	صنایع تولید کاغذ و محصولات کاغذی	۰/۴۸	۱۰۷/۴	۱۱۴/۴	۱۰۶/۸	۱۰۱/۳	۱۰۳/۹	۱۰۳/۱	۱۰۶/۲	۱۰۶/۳	۱۰۴/۴	-۱/۸
۱۷۰۱	تولید خمیر کاغذ، کاغذ و مقوا	۰/۱۵	۱۰۰/۳	۱۱۱/۷	۱۰۵/۶	۱۰۱/۳	۹۹/۲	۹۷/۹	۱۱۱/۲	۱۰۲/۳	۱۰۳/۸	۱/۵

ادامه جدول شماره ۶

شاخص تولید کارگاه‌های بزرگ صنعتی کشور به تفکیک سه ماهه‌های مختلف
(۱۳۹۰=۱۰۰)

کد فعالیت	نام صنعت	سه ماهه اول		سه ماهه دوم		سه ماهه سوم		سه ماهه چهارم		سال	درصد تغییر نسبت به سال قبل
		۱۳۹۱	۱۳۹۲	۱۳۹۱	۱۳۹۲	۱۳۹۱	۱۳۹۲	۱۳۹۱	۱۳۹۲		
۱۷۰۲	تولید چسب، کاغذ و سایر وسایل بسته‌بندی کاغذی و مقوایی	۹۹/۵	۱۱۲/۳	۹۴/۲	۱۰۵/۵	۱۰۱/۱	۱۰۰/۰	۱۰۲/۲	۱۰۴/۶	۲/۳	۱۰۴/۶
۱۷۰۹	تولید سایر کالاهای کاغذی و مقوایی	۱۰۳/۱	۱۰۰/۹	۱۱۱/۰	۱۰۵/۰	۱۰۶/۹	۱۰۸/۳	۱۱۴/۴	۱۰۴/۶	-۸/۶	۱۰۴/۶
۱۸	انتشار و چاپ و تکثیر رسانه‌های ضبط شده	۹۱/۴	۱۱۹/۹	۹۵/۵	۷۱/۱	۱۰۳/۷	۷۴/۱	۱۰۳/۶	۸۹/۱	-۱۴/۰	۸۹/۱
۱۸۱۱	چاپ	۹۸/۱	۱۳۰/۰	۹۳/۴	۷۶/۴	۱۰۳/۳	۷۹/۷	۱۰۱/۸	۹۶/۱	-۵/۶	۹۶/۱
۱۸۲۰	تکثیر رسانه‌های ضبط شده	۳۳/۷	۳۳/۰	۱۱۳/۲	۲۵/۵	۱۰۷/۱	۲۵/۳	۱۱۹/۰	۲۹/۴	-۷۵/۳	۲۹/۴
۱۹	صنایع تولید فرآورده‌های نفتی و کک (به غیر از پالایشگاه‌های نفت)	۱۰۱/۶	۸۱/۱	۱۲۱/۱	۸۶/۲	۸۴/۱	۸۵/۲	۱۰۳/۸	۸۳/۸	-۱۹/۳	۸۳/۸
۱۹۲۰	تولید فرآورده‌های نفتی تصفیه شده و کک	۱۰۱/۶	۸۱/۱	۱۲۱/۱	۸۶/۲	۸۴/۱	۸۵/۲	۱۰۳/۸	۸۳/۸	-۱۹/۳	۸۳/۸
۲۰	صنایع تولید مواد و محصولات شیمیایی	۲۶/۱۶	۹۶/۹	۹۵/۴	۹۵/۴	۹۵/۴	۸۱/۳	۱۰۰/۷	۹۱/۱	-۹/۵	۹۱/۱
۲۰۱۱	تولید مواد شیمیایی اساسی بجز کود و ترکیبات ازت	۹/۹۱	۱۱۲/۶	۹۹/۴	۸۴/۷	۹۱/۳	۸۲/۸	۱۰۰/۳	۹۰/۸	-۹/۵	۹۰/۸
۲۰۱۲	تولید کود شیمیایی و ترکیبات ازت	۳/۹۷	۱۱۵/۷	۹۶/۳	۸۴/۷	۹۱/۳	۸۲/۸	۱۰۰/۳	۹۰/۸	-۹/۵	۹۰/۸
۲۰۱۳	تولید مواد پلاستیکی به شکل اولیه و ساخت لاستیک مصنوعی	۱۰۲/۵	۹۵/۶	۹۲/۸	۹۵/۰	۹۰/۳	۸۵/۰	۱۰۰/۷	۸۱/۱	-۱۹/۵	۸۱/۱
۲۰۲۱	تولید سموم دفع آفات و سایر فرآورده‌های شیمیایی مشابه	۰/۰۳	۱۲۷/۲	۸۲/۸	۹۷/۵	۹۰/۱	۸۸/۵	۹۸/۶	۹۳/۳	-۵/۴	۹۳/۳
۲۰۲۲	تولید انواع رنگ و روغن جلا و پوشش‌های مشابه	۰/۲۲	۸۲/۶	۷۹/۰	۷۹/۵	۶۲/۵	۷۲/۰	۹۶/۸	۷۸/۳	-۱۹/۱	۷۸/۳
۲۰۲۳	تولید صابون، مواد پاک‌کننده و لوازم بهداشتی و آرایشی	۱/۳۷	۱۲۲/۹	۱۱۷/۸	۷۱/۱	۷۹/۵	۷۵/۳	۸۷/۳	۷۲/۳	-۱۷/۲	۷۲/۳
۲۰۲۹	تولید سایر فرآورده‌های شیمیایی طبقه بندی نشده در جای دیگر	۰/۲۳	۷۹/۱	۱۱۱/۴	۱۰۴/۲	۱۰۸/۷	۱۰۸/۷	۱۲۰/۵	۱۱۰/۵	-۸/۳	۱۱۰/۵
۲۰۳۰	تولید الیاف مصنوعی	۰/۱۹	۱۰۴/۸	۷۶/۹	۸۰/۳	۸۰/۱	۷۷/۳	۸۲/۹	۷۶/۱	-۸/۲	۷۶/۱
۲۱	تولید داروها و فرآورده‌های دارویی شیمیایی و گیاهی	۲/۵۰	۸۵/۸	۸۳/۵	۱۳۸/۸	۱۱۷/۶	۱۱۶/۹	۱۲۳/۶	۱۱۲/۵	-۲۸/۱	۱۱۲/۵
۲۱۰۰	تولید داروها و فرآورده‌های دارویی شیمیایی و گیاهی	۲/۵۰	۸۵/۸	۸۳/۵	۱۳۸/۸	۱۱۷/۶	۱۱۶/۹	۱۲۳/۶	۱۱۲/۵	-۲۸/۱	۱۱۲/۵

ادامه جدول شماره ۶
شاخص تولید کارگاه‌های بزرگ صنعتی کشور به تفکیک سه ماهه های مختلف
(۱۳۹۰=۱۰۰)

کد فعالیت	نام صنعت	سه ماهه اول		سه ماهه دوم		سه ماهه سوم		سه ماهه چهارم		سال	درصد تغییر نسبت به سال قبل
		۱۳۹۱	۱۳۹۲	۱۳۹۱	۱۳۹۲	۱۳۹۱	۱۳۹۲	۱۳۹۲	۱۳۹۱		
۲۲	صنایع تولید محصولات لاستیکی و پلاستیکی	۲/۰۰	۹۸/۹	۹۵/۹	۱۰۴/۹	۹۹/۳	۱۰۵/۷	۱۰۵/۹	۱۰۰/۰	۱۰۴/۵	۲/۵
۲۲۱۱	تولید لاستیک رومی و تومی، روکش مجدد و بازسازی لاستیک‌های رومی	۰/۷۸	۱۰۴/۹	۱۰۴/۹	۱۰۲/۷	۱۰۴/۹	۱۰۴/۸	۱۱۱/۸	۱۰۰/۵	۱۰۵/۳	۴/۸
۲۲۱۹	تولید سایر محصولات لاستیکی	۰/۱۶	۸۱/۹	۵۸/۴	۸۴/۶	۶۲/۹	۷۷/۸	۹۱/۳	۷۰/۷	۸۲/۷	۱۷/۰
۲۲۲۰	تولید محصولات پلاستیکی بجز گنیش	۱/۰۶	۹۹/۸	۱۰۰/۷	۱۱۱/۶	۹۲/۸	۱۱۰/۶	۱۰۳/۷	۱۰۴/۰	۱۰۴/۴	-۰/۶
۲۲۳	صنایع تولید محصولات کانی غیر فلزی	۹/۴۵	۱۱۲/۲	۱۰۰/۰	۱۲۰/۳	۱۰۳/۸	۱۰۱/۶	۹۰/۶	۱۰۲/۵	۱۰۶/۱	۳/۵
۲۳۱۰	تولید شیشه‌جام و محصولات شیشه ای	۰/۷۲	۸۰/۶	۹۲/۵	۱۱۷/۰	۹۳/۰	۱۱۳/۶	۱۰۶/۹	۱۰۲/۵	۱۰۱/۵	-۱/۰
۲۳۹۱	تولید محصولات سرامیکی نسوز	۰/۳۴	۱۰۸/۷	۶۸/۰	۱۰۴/۵	۶۸/۴	۱۰۶/۶	۱۰۳/۴	۸۴/۰	۱۰۵/۸	۲۶/۰
۲۳۹۲	تولید سایر محصولات گلی و سرامیکی غیر نسوز ساختمانی	۲/۰۱	۱۰۹/۹	۹۰/۷	۱۱۹/۳	۱۰۹/۳	۱۰۵/۳	۱۰۰/۶	۱۰۲/۱	۱۰۸/۸	۶/۶
۲۳۹۳	تولید سایر محصولات چینی و سرامیکی (شامل ظروف چینی)	۰/۱۴	۱۰۰/۱	۱۰۸/۰	۱۰۲/۳	۱۰۷/۲	۱۸۸/۴	۱۰۷/۸	۱۲۹/۰	۱۰۱/۹	-۲/۰
۲۳۹۴	تولید سیمان، آهک و گچ	۵/۳۶	۱۲۰/۱	۱۰۷/۹	۱۲۶/۱	۱۰۷/۹	۹۶/۸	۸۶/۱	۱۰۵/۷	۱۰۸/۲	۲/۴
۲۳۹۵	تولید محصولات ساخته شده از بتن، سیمان و گچ	۰/۶۰	۱۱۱/۸	۹۳/۲	۱۱۶/۳	۷۶/۸	۱۱۰/۶	۱۰۲/۰	۹۱/۱	۹۱/۱	۱۵/۵
۲۳۹۹	تولید سایر محصولات ساخته شده از بتن، سیمان و گچ	۰/۲۷	۷۰/۶	۸۲/۹	۶۲/۳	۸۰/۴	۶۵/۱	۵۷/۰	۷۸/۰	۶۱/۸	-۲/۸
۲۴	صنایع تولید فلزات اساسی	۱۹/۹۸	۱۱۰/۴	۱۰۴/۲	۱۰۸/۱	۹۰/۳	۹۶/۸	۱۰۵/۳	۱۰۰/۶	۱۰۴/۵	۳/۹
۲۴۱۰	تولید محصولات اولیه آهن و فولاد	۱۵/۵۹	۱۱۱/۲	۱۱۴/۳	۱۱۳/۶	۹۵/۹	۱۰۵/۴	۱۰۸/۲	۱۰۵/۱	۱۰۹/۶	۴/۳
۲۴۲۰	تولید فلزهای اساسی گرانبها و سایر فلزات غیر آهنی	۳/۹۳	۷۹/۸	۹۸/۶	۸۸/۰	۶۹/۷	۷۶/۸	۹۳/۳	۸۴/۷	۸۵/۸	۱/۳
۲۴۳۱	ریخته گری آهن و فولاد	۰/۴۶	۷۴/۸	۷۸/۶	۹۴/۹	۷۴/۳	۹۵/۷	۱۰۹/۱	۸۳/۵	۹۳/۵	۱۲/۰
۲۵	تولید محصولات ساخته شده از فلز، به جز ماشین آلات و تجهیزات	۲/۶۶	۷۵/۱	۷۵/۳	۸۳/۳	۸۳/۰	۸۱/۵	۱۰۵/۳	۸۳/۶	۸۶/۳	۳/۲
۲۵۱۱	تولید سازه های فلزی	۰/۶۱	۷۵/۲	۷۳/۰	۹۳/۸	۸۲/۴	۸۱/۷	۱۲۲/۰	۷۸/۷	۹۹/۱	۲۵/۹
۲۵۱۲	تولید مخازن، انبارها و ظروف فلزی مشابه	۰/۵۷	۸۱/۵	۶۳/۴	۱۰۰/۰	۷۴/۶	۹۲/۹	۱۴۴/۴	۸۰/۲	۱۰۴/۷	۳۰/۵

ادامه جدول شماره ۶
شاخص تولید کارگاه‌های بزرگ صنعتی کشور به تفکیک سه ماهه‌های مختلف
 (۱۳۹۰=۱۰۰)

کد فعالیت	نام صنعت	سه ماهه اول		سه ماهه دوم		سه ماهه سوم		سه ماهه چهارم		سالی	درصد تغییر نسبت به سال قبل
		۱۳۹۱	۱۳۹۲	۱۳۹۱	۱۳۹۲	۱۳۹۱	۱۳۹۲	۱۳۹۱	۱۳۹۲		
۲۵۱۳	تولیدمولدهای بخار، بخاردیگ‌های آب گرم حرارت مرکزی	۴۵/۲	۵۵/۸	۱۳۶/۰	۱۱۸/۱	۵۹/۳	۱۴۷/۶	۱۸۱/۴	۱۱۴/۶	۱۰۱/۰	-۱۱/۹
۲۵۹۱	چکش کاری، پرسکاری، قالب زنی و شکل دهی فلزات با غلتک و متالورژی پودرها	۷۹/۲	۸۰/۶	۷۰/۸	۷۲/۶	۶۶/۹	۶۸/۹	۶۰/۱	۷۱/۷	۶۹/۷	-۲/۸
۲۵۹۲	عمل آوری و روکش کردن فلزات؛ ماشین کاری	۴۳/۷	۴۳/۴	۳۱/۲	۲۵/۶	۳۱/۹	۳۵/۲	۳۳/۳	۴۹/۲	۳۳/۲	-۳۴/۶
۲۵۹۳	تولید آلات برنده و ابزار دستی و برقی و سایر آلات عمومی	۱۶۰/۳	۱۴۶/۸	۱۲۸/۰	۱۵۱/۳	۱۲۳/۷	۱۲۶/۱	۱۰۴/۰	۱۳۱/۲	۱۳۰/۰	-۰/۹
۲۵۹۹	تولید سایر محصولات فلزی ساخته شده طبقه بندی نشده درجای دیگر	۷۱/۰	۸۴/۹	۸۹/۸	۷۱/۵	۸۷/۷	۷۶/۱	۸۰/۶	۸۸/۳	۷۴/۸	-۱۵/۳
۲۶	تولید محصولات رایانه ای، الکترونیکی و نوری	۶۷/۹	۹۸/۱	۱۰۳/۰	۷۳/۵	۹۸/۴	۱۲۶/۵	۸۴/۳	۱۰۶/۵	۷۸/۵	-۲۶/۳
۲۶۱۰	تولید تخته مدار و قطعات الکترونیکی	۲۵۴/۲	۲۰۳/۹	۲۰۳/۹	۲۵۴/۲	۲۰۳/۹	۲۵۴/۲	۲۵۴/۲	۲۰۳/۹	۲۵۴/۲	۲۶/۷
۲۶۲۰	تولید ماشین آلات اداری، رایانه و تجهیزات جانبی آن	۶۱/۲	۸۸/۷	۸۵/۷	۶۴/۸	۸۰/۷	۷۲/۴	۷۳/۲	۸۳/۴	۶۷/۹	-۱۸/۶
۲۶۳۰	تولید فرستنده‌های تلویزیونی و رادیویی و تجهیزات مختابراتی	۶۹/۲	۶۹/۲	۵۵/۷	۶۴/۸	۵۴/۷	۷۲/۴	۷۳/۲	۸۳/۴	۶۴/۱	-۶/۱
۲۶۴۰	تولید گیرنده‌های تلویزیونی و رادیویی و تجهیزات صوتی و تصویری	۳۱/۴	۹۰/۲	۹۵/۲	۲۶/۲	۸۳/۱	۱۶۲/۶	۴۱/۴	۱۰۷/۸	۳۷/۳	-۶۵/۴
۲۶۵۱	تولید وسایل اندازه گیری، آزمایش، راهبری و کنترل	۸۶/۶	۱۱۱/۹	۱۳۴/۸	۹۶/۹	۱۲۸/۴	۱۵۳/۱	۹۹/۷	۱۲۹/۶	۹۹/۶	-۲۳/۱
۲۷	صنایع تولید ماشین آلات مولد و انتقال نیروی برق و دستگاه‌های برقی	۷۶/۸	۳/۹۸	۹۰/۷	۸۲/۸	۷۹/۶	۸۰/۵	۸۷/۱	۸۳/۶	۸۶/۰	۲/۹
۲۷۱۰	تولید موتور برقی، ژنراتور، ترانسفورماتور و دستگاه‌های توزیع و کنترل برق	۷۳/۹	۱/۳۷	۸۴/۹	۷۸/۳	۸۲/۳	۷۵/۵	۱۲۶/۸	۸۴/۷	۸۹/۲	۵/۳
۲۷۲۰	تولید باتری و انبار	۱۱۱/۱	۱۰۰/۴	۱۳۹/۲	۱۴۵/۱	۱۴۲/۴	۹۷/۸	۱۰۲/۲	۱۲/۰	۱۲۶/۶	۵/۵
۲۷۳۲	تولید سیم و کابل عایق بندی شده	۶۱/۹	۷۹/۲	۹۰/۳	۶۹/۴	۶۴/۶	۶۵/۷	۹۱/۳	۷۵/۰	۷۲/۷	-۳/۱
۲۷۳۳	تولید دستگاه‌های توزیع و کنترل نیروی برق (شامل انواع کلید و پریر)	۷۶/۶	۰/۱۴	۹۹/۷	۵۴/۴	۷۳/۳	۶۸/۹	۵۷/۱	۷۶/۹	۴۹/۱	-۳۶/۳
۲۷۴۰	تولید لامپ‌های الکتریکی و تجهیزات روشنایی	۸۴/۴	۰/۱۳	۹۳/۳	۷۰/۷	۷۹/۱	۸۱/۱	۷۲/۲	۸۴/۵	۶۸/۳	-۱۹/۲
۲۷۵۰	تولید وسایل برقی خانگی	۷۴/۱	۰/۸۵	۹۸/۴	۱۰۰/۷	۹۵/۴	۱۱۳/۴	۱۱۸/۶	۹۵/۳	۱۱۲/۰	۱۷/۵
۲۷۹۰	تولید سایر تجهیزات الکتریکی طبقه‌بندی نشده در جای دیگر	۷۵/۳	۰/۶۹	۷۵/۹	۶۸/۵	۴۹/۸	۵۵/۵	۵۶/۰	۶۴/۱	۵۷/۴	-۱۰/۵

ادامه جدول شماره ۶
 شاخص تولید کارگاه‌های بزرگ صنعتی کشور به تفکیک سه ماهه های مختلف
 (۱۳۹۰=۱۰۰)

درصد تغییر نسبت به سال قبل	سال		سه ماهه چهارم		سه ماهه سوم		سه ماهه دوم		سه ماهه اول		ضرایب	نوع صنعت	کد فعالیت
	۱۳۹۲	۱۳۹۱	۱۳۹۲	۱۳۹۱	۱۳۹۲	۱۳۹۱	۱۳۹۲	۱۳۹۱	۱۳۹۲	۱۳۹۱			
۰/۴	۷۸/۷	۷۸/۴	۱۰۲/۴	۷۳/۹	۷۳/۵	۷۹/۲	۷۱/۷	۸۴/۲	۶۷/۳	۷۶/۴	۲/۳۷	صنایع تولید ماشین آلات و تجهیزات طبقه بندی نشده در جای دیگر	۲۸
۱/۴/۲	۶۳/۰	۵۴/۲	۹۶/۳	۵۸/۱	۴۸/۷	۵۵/۰	۵۴/۹	۵۳/۴	۵۳/۱	۵۰/۳	۰/۶۳	تولید موتور و توربین (بخش موتورهای وسایل نقلیه)	۲۸۱۱
-۱۷/۰	۷۳/۵	۸۸/۶	۷۶/۹	۹۳/۵	۷۳/۱	۸۱/۸	۷۵/۶	۱۰۷/۰	۶۸/۴	۷۱/۹	۰/۲۷	تولید پمپ ها، کمپرسورها، شیرها و سوپاپ ها	۲۸۱۳
-۶/۶	۷۵/۵	۸۰/۸	۹۱/۲	۱۰۰/۶	۶۴/۸	۸۲/۵	۶۹/۹	۶۶/۹	۷۶/۰	۷۲/۳	۰/۰۲	تولید یاتاقان، چرخ دنده و دینفرانسبل	۲۸۱۴
-۱/۸	۴۳/۳	۴۴/۱	۳۷/۰	۴۶/۶	۴۳/۳	۴۵/۴	۴۲/۴	۴۴/۵	۵۰/۴	۳۹/۹	۰/۰۵	تولید اجاق و کوره و مشعل های کوره	۲۸۱۵
-۴۳/۸	۴۹/۱	۸۷/۳	۶۳/۰	۹۱/۵	۵۰/۳	۹۳/۴	۴۱/۶	۷۹/۲	۴۱/۵	۸۵/۰	۰/۰۸	تولید تجهیزات بالا برنده و جابجاکنده	۲۸۱۶
-۲/۵	۸۶/۵	۸۸/۷	۱۱۱/۰	۶۹/۲	۷۹/۹	۹۶/۳	۸۱/۰	۹۷/۳	۷۳/۹	۹۱/۸	۰/۶۵	تولید سایر ماشین آلات با کاربرد عام	۲۸۱۹
۸/۲	۱۳۲/۶	۱۲۲/۵	۱۹۱/۰	۱۱۷/۸	۱۳۱/۳	۱۱۸/۶	۱۰۶/۷	۱۷۸/۴	۱۰۱/۵	۱۲۵/۱	۰/۳۱	تولید ماشین آلات کشاورزی و جنگلداری	۲۸۲۱
۴۰/۵	۱۰۵/۸	۷۵/۳	۱۰۵/۵	۷۴/۷	۱۴۷/۴	۶۷/۳	۱۰۶/۰	۹۴/۷	۶۴/۴	۶۴/۵	۰/۰۶	تولید ماشین آلات شکل دهی فلز و ماشین ابزارها	۲۸۲۲
-۳۱/۳	۲۶/۵	۳۸/۶	۲۸/۳	۴۷/۱	۲۳/۶	۳۷/۰	۲۷/۴	۳۸/۷	۲۶/۶	۳۱/۷	۰/۰۸	تولید ماشین آلات استخراج معدن و ساختمان	۲۸۲۴
-۲۷/۷	۳۸/۹	۵۳/۸	۳۶/۵	۷۶/۴	۳۸/۳	۵۳/۹	۴۰/۱	۴۷/۴	۴۰/۶	۳۷/۳	۰/۰۶	تولید ماشین آلات عمل آوری مواد غذایی ، نوشیدنی ها و دخانیات	۲۸۲۵
-۸/۸	۵۴/۱	۵۹/۳	۵۸/۰	۵۷/۰	۵۷/۶	۴۵/۴	۵۰/۷	۶۳/۳	۵۰/۲	۷۱/۳	۰/۰۴	تولید ماشین آلات برای تولید منسوجات ولبسه وچرم	۲۸۲۶
۱/۴/۴	۷۸/۹	۶۷/۸	۶۸/۶	۴۲/۵	۷۲/۶	۶۶/۸	۸۶/۳	۸۲/۲	۸۸/۰	۷۹/۵	۰/۱۲	تولید سایر ماشین آلات با کاربرد خاص	۲۸۲۹
-۲۱/۱	۴۳/۴	۵۵/۰	۵۷/۶	۵۸/۷	۴۵/۳	۵۴/۱	۴۱/۷	۵۴/۷	۲۸/۹	۵۲/۶	۱/۶۳۳	صنایع تولید وسایل نقلیه موتوری، ترابری و نیم ترابری	۲۹
-۲۵/۵	۳۷/۱	۴۹/۸	۵۱/۴	۵۰/۵	۳۹/۴	۴۹/۶	۳۵/۹	۵۱/۳	۲۱/۶	۴۷/۹	۱۲/۳۸	تولید وسایل نقلیه موتوری	۲۹۱۰
۱۳/۸	۸۰/۱	۷۰/۴	۹۹/۶	۸۵/۹	۷۰/۱	۵۹/۵	۹۵/۴	۸۳/۷	۵۵/۳	۵۲/۵	۰/۲۴	تولید بدنه و اتاق برای وسایل نقلیه موتوری و ساخت ترابری و نیم ترابری	۲۹۲۰
-۱۳/۴	۶۱/۹	۷۱/۵	۷۵/۵	۸۴/۵	۶۳/۴	۶۸/۹	۵۷/۴	۶۴/۲	۵۱/۴	۶۸/۳	۳/۷۰	تولید قطعات و لوازم الحاقی وسایل نقلیه موتوری	۲۹۳۰
-۲۱/۹	۶۳/۰	۸۰/۷	۶۶/۵	۷۹/۹	۶۲/۶	۷۹/۱	۶۱/۸	۸۱/۰	۶۱/۱	۸۲/۷	۰/۴۵	صنایع تولید سایر وسایل نقلیه	۳۰
-۲۵/۵	۷۴/۹	۱۰۰/۶	۷۶/۵	۱۰۰/۹	۷۴/۸	۱۰۰/۴	۷۴/۵	۱۰۰/۵	۷۳/۶	۱۰۰/۴	۰/۳۰	تولید و تعمیر کشتی و سازه های شناور	۳۰۱۱

ادامه جدول شماره ۶

شاخص تولید کارگاه‌های بزرگ صنعتی کشور به تفکیک سه ماهه‌های مختلف
(۱۳۹۰=۱۰۰)

درصد تغییر نسبت به سال قبل	سال		سه ماهه چهارم		سه ماهه سوم		سه ماهه دوم		سه ماهه اول		ضرایب	نوع نام صنعت	کد فعالیت
	۱۳۹۲	۱۳۹۱	۱۳۹۲	۱۳۹۱	۱۳۹۲	۱۳۹۱	۱۳۹۲	۱۳۹۱	۱۳۹۲	۱۳۹۱			
۵/۲	۶۹/۰	۶۵/۶	۸۷/۲	۶۶/۴	۶۵/۴	۶۵/۳	۶۲/۲	۶۳/۹	۶۱/۳	۶۶/۸	۰/۰۵	تولید و تعمیر لوکوموتیو و سایر تجهیزات ریلی	۳۰۲۰
-۱۷/۴	۲۵/۶	۳۱/۰	۲۶/۸	۲۶/۴	۲۵/۹	۲۴/۸	۲۴/۷	۳۳/۳	۲۵/۰	۳۹/۶	۰/۱۰	تولید موتور سیکلت	۳۰۹۱
-۲۴/۳	۶۹/۲	۹۱/۴	۶۷/۸	۹۶/۳	۶۷/۹	۹۸/۴	۶۳/۳	۸۵/۰	۷۷/۷	۸۵/۹	۰/۲۸	تولید میلمان	۳۱
-۲۴/۳	۶۹/۲	۹۱/۴	۶۷/۸	۹۶/۳	۶۷/۹	۹۸/۴	۶۳/۳	۸۵/۰	۷۷/۷	۸۵/۹	۰/۲۸	تولید میلمان	۳۱۰۰
۳۴/۰	۸۱/۱	۶۰/۵	۶۹/۳	۷۳/۵	۹۵/۹	۶۲/۸	۹۰/۴	۵۲/۹	۶۸/۹	۵۲/۹	۰/۲۳	تولید سایر مصنوعات طبقه بندی نشده در جای دیگر	۳۲
۴۶/۶	۱۳۰/۰	۸۷/۷	۱۰۵/۱	۱۰۲/۰	۱۵۶/۴	۱۰۱/۰	۱۴۸/۱	۷۸/۵	۱۱۰/۳	۷۳/۲	۰/۱۳	ساخت ملزومات و وسایل پزشکی ، دندانپزشکی و وسایل ارتوپدی	۳۲۵۰
-۲۵/۵	۱۸/۱	۲۴/۳	۲۳/۰	۲۶/۷	۱۷/۹	۱۳/۶	۱۵/۹	۱۹/۹	۱۵/۴	۲۶/۸	۰/۱۰	تولید سایر مصنوعات طبقه بندی نشده در جای دیگر	۳۲۹۰
۶۶/۶	۴۸/۳	۲۹/۰	۶۹/۴	۶۷/۵	۵۶/۸	۱۴/۵	۴۶/۶	۱۲/۵	۲۰/۲	۲۱/۶	۰/۰۶	تعمیر و نصب ماشین آلات و تجهیزات	۳۳
۶۶/۶	۴۸/۳	۲۹/۰	۶۹/۴	۶۷/۵	۵۶/۸	۱۴/۵	۴۶/۶	۱۲/۵	۲۰/۲	۲۱/۶	۰/۰۶	تعمیر تجهیزات برقی	۳۳۱۴

نمودار شماره ۱۲
شاخص تولید به تفکیک گروه‌های مختلف صنایع در سال‌های ۱۳۹۱ و ۱۳۹۲
(۱۳۹۰=۱۰۰)

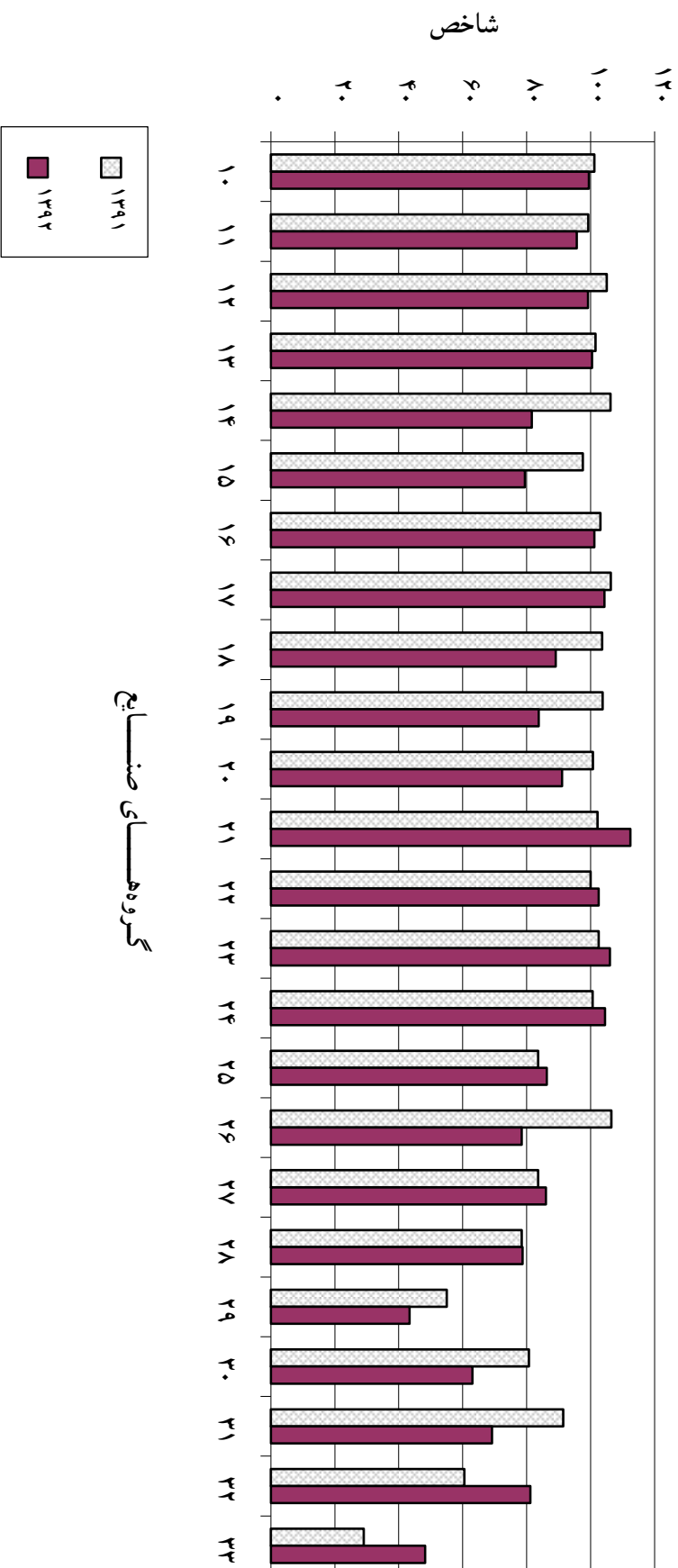

نمودار شماره ۱۳
شاخص تولید کارگاه‌های بزرگ صنعتی در سال‌های ۱۳۹۰-۱۳۹۲
(۱۳۹۰=۱۰۰)

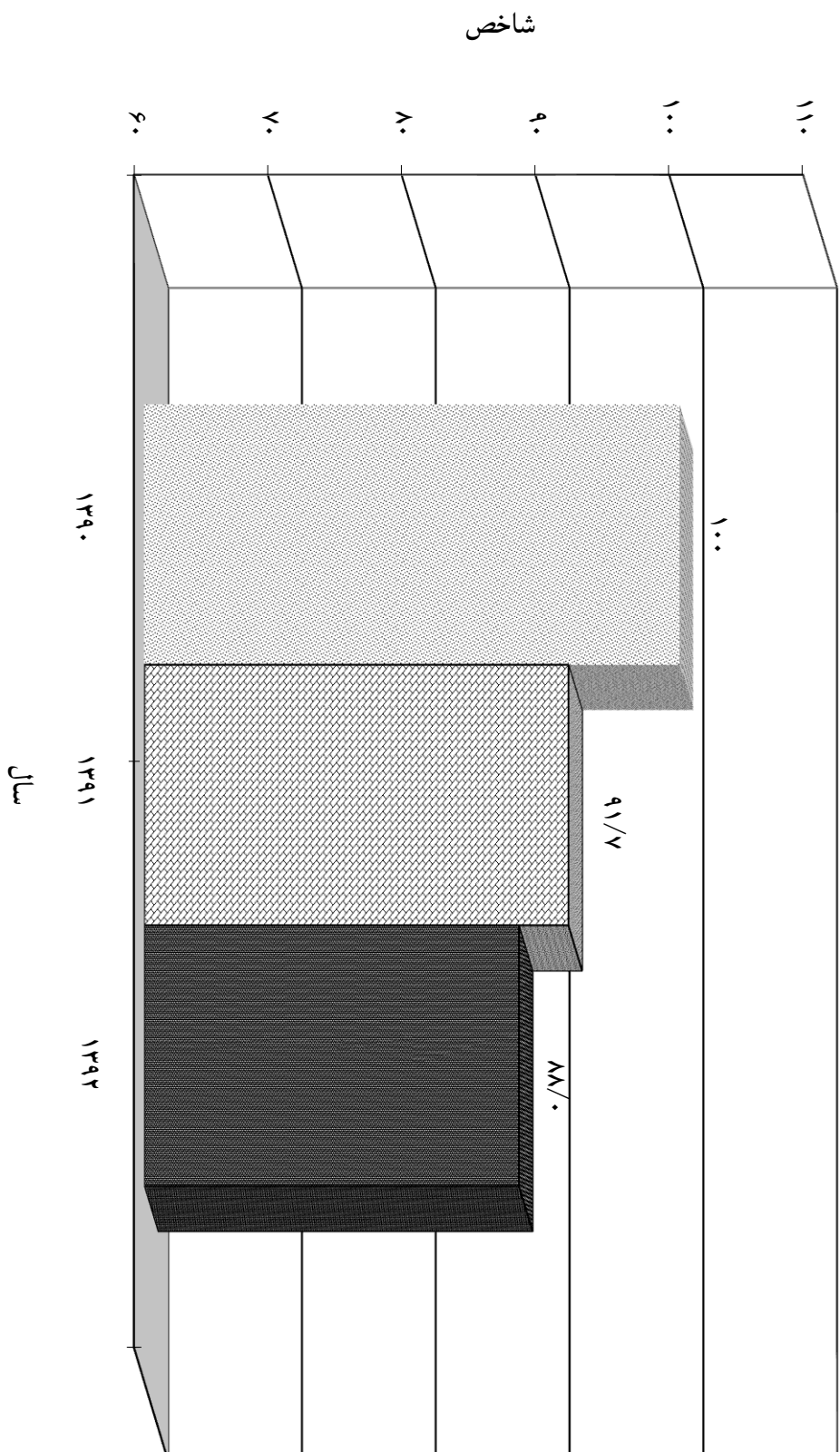

جدول شماره ۷

شاخص تولید کارگاه‌های بزرگ صنعتی کشور به تفکیک کالاهای مصرفی، واسطه و سرمایه‌ای در سه ماهه‌های مختلف (۱۳۹۰=۱۰۰)

درصد تغییر نسبت به سال قبل	سال		سه ماهه چهارم		سه ماهه سوم		سه ماهه دوم		سه ماهه اول		ضرایب	نوع کالا
	۱۳۹۲	۱۳۹۱	۱۳۹۲	۱۳۹۱	۱۳۹۲	۱۳۹۱	۱۳۹۲	۱۳۹۱	۱۳۹۲	۱۳۹۱		
-۴/۰	۸۸/۰	۹۱/۷	۸۹/۲	۹۰/۰	۸۷/۳	۸۸/۹	۹۰/۶	۹۵/۰	۸۵/۰	۹۲/۹	۱۰۰/۰	شاخص کل
-۲/۰	۱۰۰/۵	۱۰۲/۶	۱۰۴/۸	۱۰۵/۶	۱۰۵/۰	۱۰۸/۰	۱۰۰/۳	۱۰۱/۴	۹۲/۰	۹۵/۴	۱۶/۷	مصرفی بی دوام و کم دوام
-۴/۰	۸۸/۶	۹۲/۳	۹۵/۹	۱۰۵/۹	۹۱/۵	۹۱/۰	۸۴/۰	۹۱/۵	۸۳/۰	۸۰/۷	۳/۷	مصرفی با دوام
۴/۰	۱۰۳/۸	۹۹/۸	۱۰۱/۰	۹۶/۸	۹۹/۴	۹۳/۱	۱۱۰/۳	۱۰۴/۱	۱۰۴/۸	۱۰۵/۰	۳۱/۱	واسطه ساختمانی
-۹/۱	۸۶/۷	۹۵/۴	۸۰/۶	۸۸/۹	۸۶/۱	۹۰/۵	۹۰/۷	۱۰۱/۳	۸۹/۲	۱۰۰/۹	۳۱/۵	واسطه غیر ساختمانی
-۱۶/۷	۴۹/۵	۵۹/۴	۶۷/۰	۶۱/۱	۴۹/۶	۵۹/۰	۴۶/۷	۶۱/۲	۲۴/۸	۵۶/۲	۱۷/۰	سرمایه‌ای (ماشین آلات)

جدول شماره ۸

شاخص تولید کارگاه‌های بزرگ صنعتی کشور به تفکیک کالاهاى مصرفى، واسطه و سرمایه‌ای در سال‌های ۱۳۹۰ الی ۱۳۹۲
($1390=100$)

درصد تغییر سال ۱۳۹۲ نسبت به سال قبل	درصد تغییر سال ۱۳۹۱ نسبت به سال قبل	سال			ضرایب	نوع کالا
		۱۳۹۲	۱۳۹۱	۱۳۹۰		
-۴/۰	-۸/۳	۸۸/۰	۹۱/۷	۱۰۰/۰	۱۰۰/۰	شاخص کل
-۲/۰	۲/۶	۱۰۰/۵	۱۰۲/۶	۱۰۰/۰	۱۶/۷	مصرفی بی دوام و کم دوام
-۴/۰	-۷/۷	۸۸/۶	۹۲/۳	۱۰۰/۰	۳/۷	مصرفی با دوام
۴/۰	-۰/۲	۱۰۳/۸	۹۹/۸	۱۰۰/۰	۳۱/۱	واسطه ساختمانی
-۹/۱	-۴/۶	۸۶/۷	۹۵/۴	۱۰۰/۰	۳۱/۵	واسطه غیر ساختمانی
-۱۶/۷	-۴/۶	۴۹/۵	۵۹/۴	۱۰۰/۰	۱۷/۰	سرمایه‌ای (ماشین آلات)

نمودار شماره ۱۴
شاخص تولید به تفکیک نوع تولیدات در سال‌های ۱۳۹۱ و ۱۳۹۲
(۱۳۹۰=۱۰۰)

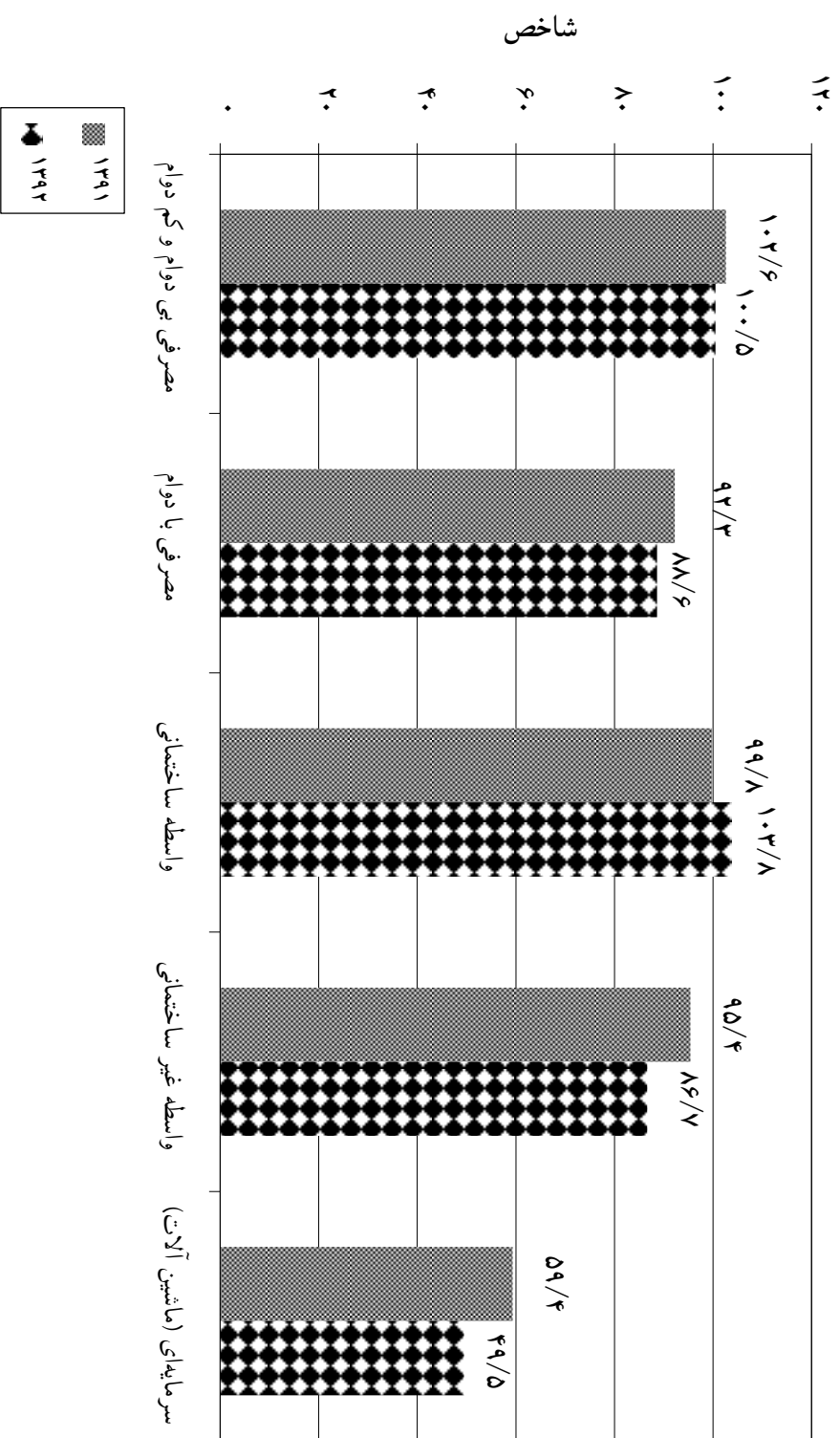

جدول شماره ۹

شاخص اشتغال کارکنان کارگاه‌های بزرگ صنعتی کشور به تفکیک سه ماهه‌های مختلف (۱۳۹۰=۱۰۰)

کد فعالیت	نوع صنعت	سه ماهه اول		سه ماهه دوم		سه ماهه سوم		سه ماهه چهارم		تغییر نسبت به سال قبل	درصد	
		۱۳۹۱	۱۳۹۲	۱۳۹۱	۱۳۹۲	۱۳۹۱	۱۳۹۲	۱۳۹۱	۱۳۹۲			
۱۰	صنایع تولید مواد غذایی	کشکزار دام و طیور و عمل‌آوری و حفاظت گوشت و فرآورده‌های گوشتی از فساد	۹۸/۵	۹۸/۸	۹۸/۱	۹۸/۳	۹۸/۹	۹۸/۳	۹۹/۰	۹۸/۳	۹۸/۳	+۰/۰
		عمل‌آوری و حفاظت ماهی، فرآورده‌های ماهی و سایر حیوانات دریایی از فساد	۱۰۳/۸	۱۰۳/۳	۱۰۲/۰	۱۰۳/۳	۱۰۲/۴	۱۰۲/۳	۱۰۲/۳	۱۰۳/۳	۱۰۳/۲	-۲/۲
		عمل‌آوری و حفاظت میوه‌ها و سبزی‌ها از فساد (بجز خرما و پیسته)	۱۱۳/۳	۱۱۳/۳	۷۸/۸	۷۸/۸	۱۰۷/۰	۱۰۷/۰	۱۰۴/۶	۱۰۴/۴	۷۶/۹	-۳۶/۳
		تولید روغن‌ها و چربی‌های حیوانی و نباتی خوراکی	۹۸/۶	۹۸/۷	۸۰/۷	۸۰/۲	۱۰۱/۰	۱۰۲/۱	۱۰۰/۳	۱۰۰/۳	۱۰۳/۸	۲/۵
		تولید فرآورده‌های لبنی	۱۰۴۰	۱۰۴۰	۸۵/۰	۸۵/۲	۹۳/۴	۸۹/۰	۸۷/۲	۸۷/۲	۸۸/۱	۱/۴
		آماده‌سازی و آردکردن غلات و حبوبات	۱۰۶۱	۱۰۶۱	۹۳/۸	۹۳/۸	۹۴/۳	۹۴/۳	۹۴/۴	۹۴/۴	۹۴/۶	۳/۰
		تولید نشاسته و فرآورده‌های نشاسته‌ای	۱۰۶۲	۱۰۶۲	۱۰۳/۰	۱۰۳/۰	۱۰۴/۳	۱۰۴/۵	۱۱۳/۳	۱۱۳/۳	۱۰۷/۶	۳/۴
		تولید نان، شیرینی، بیسکویت و کیک	۱۰۷۱	۱۰۷۱	۱۰۱/۸	۱۰۱/۳	۱۱۷/۳	۱۱۹/۵	۱۰۲/۱	۱۰۲/۱	۱۱۸/۳	۱۵/۹
		تولید قند و شکر	۱۰۷۲	۱۰۷۲	۸۷/۰	۸۷/۹	۷۹/۶	۱۱۶/۸	۹۸/۱	۹۳/۵	۹۹/۲	۶/۱
		تولید آب‌نبات، شکلات، نعل، کاکائو و آدامس	۱۰۷۳	۱۰۷۳	۱۱۰/۲	۱۱۱/۰	۹۵/۲	۹۵/۶	۱۰۶/۸	۱۰۶/۰	۹۵/۶	-۱۲/۱
تولید رشته، ماکارونی، ورمیشل و محصولات آردی مشابه	۱۰۷۴	۱۰۷۴	۱۰۱/۱	۱۰۴/۱	۱۱۵/۰	۱۱۷/۴	۱۱۲/۲	۱۱۸/۲	۱۱۶/۵	۸/۲		
تولید سایر فرآورده‌های غذایی طبقه بندی نشده در جای دیگر	۱۰۷۹	۱۰۷۹	۱۰۰/۵	۱۰۴/۴	۱۱۹/۵	۱۲۱/۱	۱۰۵/۰	۱۲۳/۴	۱۲۰/۰	۱۵/۴		
خوراک دام و حیوانات	۱۰۸۰	۱۰۸۰	۱۰۸/۱	۱۰۸/۹	۱۰۹/۱	۱۰۹/۲	۱۰۹/۲	۱۰۹/۱	۱۰۹/۱	۰/۲		
۱۱	صنایع تولید انواع آتشامیدنی‌ها											
	تولید مالنا و مالدشعبیر	۱۱۰۳	۱۱۰۳	۱۰۳/۱	۱۰۷/۲	۱۰۷/۴	۱۰۲/۸	۱۰۲/۱	۱۰۲/۸	۱۰۸/۴	۵/۴	
	تولید نوشابه‌های غیر الکلی و آب معدنی	۱۱۰۴	۱۱۰۴	۹۵/۸	۱۰۲/۵	۹۵/۹	۹۵/۷	۱۰۳/۷	۹۵/۷	۱۰۴/۷	۹/۴	
۱۲	صنایع تولید محصولات از توتون و تنباکو (سیگار)											
	تولید محصولات از توتون و تنباکو (سیگار)	۱۲۰۰	۱۲۰۰	۱۰۱/۲	۱۰۱/۳	۹۱/۳	۹۱/۳	۱۰۱/۳	۹۱/۴	۹۱/۳	-۹/۹	

ادامه جدول شمشاره ۹

شاخص اشتغال کارکنان کارگاه‌های بزرگ صنعتی کشور به تفکیک سه ماهه‌های مختلف (۱۳۹۰=۱۰۰)

کد فعالیت	نوع صنعت	سه ماهه اول		سه ماهه دوم		سه ماهه سوم		سه ماهه چهارم		سال	درصد تغییر نسبت به سال قبل
		۱۳۹۱	۱۳۹۲	۱۳۹۱	۱۳۹۲	۱۳۹۱	۱۳۹۲	۱۳۹۱	۱۳۹۲		
۱۳	صنایع تولید منسوجات	۹۸/۲	۱۰۰/۲	۹۹/۶	۱۰۲/۹	۹۸/۴	۱۰۲/۹	۹۸/۷	۱۰۲/۵	۱۰۲/۱	۳/۴
۱۳۱۱	آماده سازی و ریسندگی الیاف نساجی	۹۸/۲	۹۷/۸	۹۹/۸	۹۹/۶	۹۷/۰	۹۹/۶	۹۸/۱	۹۹/۱	۹۹/۰	۰/۹
۱۳۱۲	بافتگی منسوجات	۹۵/۷	۱۰۴/۱	۹۷/۰	۱۰۴/۸	۹۶/۳	۱۰۴/۸	۹۶/۳	۱۰۴/۸	۱۰۵/۳	۹/۳
۱۳۱۳	تکمیل منسوجات	۹۹/۱	۱۰۶/۰	۱۰۱/۲	۱۰۹/۸	۱۰۳/۱	۱۱۰/۹	۱۰۱/۳	۱۱۰/۹	۱۰۸/۶	۷/۲
۱۳۹۲	تولید کالاهای نساجی ساخته شده به استثنای پوشاک	۱۰۰/۸	۱۰۹/۶	۱۱۰/۶	۱۳۲/۰	۱۱۷/۷	۱۳۹/۴	۱۱۰/۷	۱۳۹/۴	۱۳۴/۲	۲۱/۲
۱۳۹۳	تولید قالی و قالیچه دستیاف، فرش ماشینی و موکت	۱۰۰/۶	۹۴/۷	۱۰۰/۱	۹۷/۶	۹۶/۱	۹۷/۶	۹۹/۷	۹۶/۹	۹۶/۳	-۳/۴
۱۳۹۹	تولید سایر منسوجات طبقه بندی نشده در جای دیگر	۹۴/۴	۱۰۶/۸	۹۴/۴	۱۰۶/۸	۹۴/۴	۱۰۶/۸	۹۴/۴	۱۰۶/۸	۱۰۶/۸	۱۳/۱
۱۴	تولید پوشاک، به جز پوشاک از پوست خردار	۱۰۳/۴	۱۰۲/۹	۱۰۳/۲	۱۰۴/۴	۱۰۳/۵	۱۰۴/۸	۱۰۳/۷	۱۰۳/۷	۱۰۳/۱	-۱/۵
۱۵	صنایع تولید چرم و مصنوعات چرمی (کیف، کفش، چمدان و غیره)	۱۰۰/۳	۱۰۷/۴	۱۰۰/۶	۱۰۶/۷	۱۰۱/۵	۱۰۶/۷	۱۰۰/۹	۱۰۸/۲	۱۰۷/۴	۶/۴
۱۵۱۱	دباغی و پرداخت چرم	۱۰۷/۸	۱۱۷/۸	۱۰۷/۳	۱۱۶/۲	۱۰۷/۵	۱۱۴/۱	۱۰۶/۸	۱۱۵/۶	۱۱۵/۹	۷/۹
۱۵۲۰	تولید کفش	۹۷/۶	۱۰۳/۶	۹۸/۲	۱۰۳/۹	۹۹/۴	۱۰۳/۹	۹۹/۱	۱۰۵/۵	۱۰۴/۲	۵/۷
۱۶	صنایع تولید چوب، محصولات چوبی و چوب پنبه‌ای (غیر از مبلمان)	۹۴/۹	۹۵/۵	۹۵/۸	۹۵/۹	۹۵/۹	۹۳/۹	۹۵/۹	۹۹/۳	۹۶/۲	۰/۶
۱۶۱۰	اره کشی و رنده کردن چوب	۸۹/۵	۸۰/۳	۸۹/۹	۸۴/۱	۹۰/۱	۸۰/۳	۹۰/۵	۸۹/۳	۸۳/۵	-۷/۲
۱۶۲۱	تولید ورقه‌های روکش شده و تخته چندلایه، نئوپان و سایر انواع تخته	۹۸/۵	۱۰۵/۶	۹۹/۸	۱۰۳/۸	۹۹/۸	۱۰۳/۰	۹۹/۵	۱۰۶/۱	۱۰۴/۶	۵/۲
۱۷	صنایع تولید کاغذ و محصولات کاغذی	۱۰۱/۳	۹۹/۹	۹۹/۱	۱۰۱/۵	۹۹/۱	۱۰۱/۱	۹۸/۰	۹۵/۶	۱۰۰/۹	۱/۰
۱۷۰۱	تولید خمیر کاغذ، کاغذ و مقوا	۹۵/۴	۹۹/۲	۹۵/۲	۹۸/۴	۹۱/۶	۹۷/۲	۸۹/۰	۹۵/۶	۹۷/۶	۵/۲
۱۷۰۲	تولید جعبه، کارتن و سایر وسایل بسته‌بندی کاغذی و مقوایی	۹۹/۱	۹۲/۴	۹۸/۲	۹۲/۳	۹۵/۷	۹۱/۶	۹۶/۲	۹۲/۳	۹۲/۲	-۵/۲
۱۷۰۹	تولید سایر کالاهای کاغذی و مقوایی	۱۱۰/۲	۱۰۷/۷	۱۱۱/۱	۱۱۳/۸	۱۱۱/۰	۱۱۴/۵	۱۰۹/۸	۱۱۵/۶	۱۱۲/۹	۲/۲

ادامه جدول شماره ۹

شاخص اشتغال کارکنان کارگاه‌های بزرگ صنعتی کشور به تفکیک سه ماهه‌های مختلف (۱۳۹۰=۱۰۰)

کد فعالیت	نام صنعت	سه ماهه اول		سه ماهه دوم		سه ماهه سوم		سه ماهه چهارم		سال		درصد تغییر نسبت به سال قبل
		۱۳۹۱	۱۳۹۲	۱۳۹۱	۱۳۹۲	۱۳۹۱	۱۳۹۲	۱۳۹۱	۱۳۹۲	۱۳۹۲	۱۳۹۳	
۱۸	انتشار و چاپ و تکثیر رسانه‌های ضبط شده	۹۱/۱	۸۲/۴	۹۱/۵	۸۳/۱	۸۸/۳	۸۳/۳	۸۷/۴	۸۴/۸	۸۹/۶	۸۳/۴	-۶/۹
۱۸۱۱	چاپ	۹۰/۹	۸۲/۰	۹۱/۳	۸۲/۷	۸۸/۰	۸۲/۹	۸۷/۱	۸۴/۵	۸۹/۳	۸۳/۰	-۷/۱
۱۸۲۰	تکثیر رسانه‌های ضبط شده	۹۷/۲	۹۴/۴	۹۷/۲	۹۴/۴	۹۷/۲	۹۴/۴	۹۷/۲	۹۴/۴	۹۷/۲	۹۴/۴	-۲/۹
۱۹	صنایع تولید فرآورده‌های نفتی و کک (به غیر از پالایشگاه‌های نفت)	۱۰۲/۷	۱۰۷/۵	۱۰۲/۶	۱۰۶/۹	۱۰۴/۳	۱۰۷/۹	۱۰۰/۹	۱۰۶/۹	۱۰۲/۶	۱۰۷/۳	۴/۶
۱۹۲۰	تولید فرآورده‌های نفتی تصفیه شده و کک	۱۰۲/۷	۱۰۷/۵	۱۰۲/۶	۱۰۶/۹	۱۰۴/۳	۱۰۷/۹	۱۰۰/۹	۱۰۶/۹	۱۰۲/۶	۱۰۷/۳	۴/۶
۲۰	صنایع تولید مواد و محصولات شیمیایی	۹۶/۴	۹۹/۷	۹۸/۹	۱۰۴/۶	۱۰۱/۵	۱۰۰/۸	۱۰۳/۴	۱۰۱/۴	۱۰۰/۱	۱۰۱/۶	۱/۵
۲۰۱۱	تولید مواد شیمیایی اساسی بجز کود و ترکیبات ازت	۱۰۳/۲	۱۰۵/۲	۱۰۴/۵	۱۱۰/۹	۱۰۴/۷	۱۰۸/۳	۱۰۳/۸	۱۰۸/۲	۱۰۴/۱	۱۰۸/۲	۳/۹
۲۰۱۲	تولید کود شیمیایی و ترکیبات ازت	۸۴/۳	۹۱/۱	۹۳/۴	۹۴/۵	۱۰۴/۶	۹۵/۴	۱۰۶/۳	۹۰/۱	۹۷/۷	۹۲/۸	-۵/۰
۲۰۱۳	تولید مواد پلاستیکی به شکل اولیه و ساخت لاستیک مصنوعی	۹۲/۹	۹۶/۳	۹۸/۰	۱۰۳/۸	۹۸/۹	۹۴/۷	۱۰۱/۶	۹۵/۹	۹۷/۹	۹۷/۷	-۰/۲
۲۰۲۱	تولید سموم دفع آفات و سایر فرآورده‌های شیمیایی مشابه	۱۰۹/۷	۹۷/۷	۱۱۰/۲	۹۷/۷	۱۰۷/۷	۹۷/۷	۱۰۶/۳	۹۶/۱	۱۰۸/۵	۹۷/۳	-۱۰/۳
۲۰۲۲	تولید انواع رنگ و روغن جلا و پوشش‌های مشابه	۱۰۳/۱	۱۰۰/۴	۱۰۳/۲	۱۰۲/۷	۱۰۱/۲	۱۰۴/۹	۱۰۳/۰	۱۰۴/۸	۱۰۲/۴	۱۰۳/۰	۰/۶
۲۰۲۳	تولید صابون، مواد پاک‌کننده و لوازم بهداشتی و آرایشی	۱۰۳/۵	۱۰۹/۱	۱۰۲/۶	۱۱۲/۴	۱۰۷/۵	۱۱۲/۵	۱۱۰/۷	۱۱۶/۳	۱۰۶/۱	۱۱۲/۶	۶/۱
۲۰۲۹	تولید سایر فرآورده‌های شیمیایی طبقه بندی نشده در جای دیگر	۹۴/۹	۹۴/۰	۹۷/۷	۹۵/۳	۸۸/۷	۹۷/۲	۹۰/۶	۹۹/۱	۹۰/۵	۹۸/۷	۹/۱
۲۰۳۰	تولید الیاف مصنوعی	۹۷/۱	۹۲/۰	۹۷/۳	۸۷/۷	۹۷/۸	۹۷/۲	۱۰۰/۴	۱۰۲/۳	۹۸/۲	۹۹/۹	۱/۷
۲۱	تولید داروها و فرآورده‌های دارویی شیمیایی و گیاهی	۱۰۳/۵	۱۰۶/۱	۱۰۴/۱	۱۰۶/۸	۱۰۳/۷	۱۰۷/۴	۱۰۳/۸	۱۰۸/۳	۱۰۳/۸	۱۰۷/۲	۳/۳
۲۱۰۰	صنایع تولید محصولات لاستیکی و پلاستیکی	۹۹/۹	۹۷/۵	۹۸/۷	۱۰۶/۸	۱۰۳/۷	۱۰۷/۴	۱۰۳/۸	۱۰۸/۳	۱۰۳/۸	۱۰۷/۲	۳/۳
۲۲	تولید لاستیک روغنی و توری، روکش مجدد و بازسازی لاستیک‌های روغنی	۱۰۶/۶	۱۰۵/۸	۹۷/۹	۹۷/۱	۹۸/۷	۹۷/۴	۹۷/۳	۹۹/۳	۹۸/۳	۹۸/۱	-۰/۲
۲۲۱۱	تولید سایر محصولات لاستیکی	۹۳/۳	۸۷/۱	۸۴/۶	۸۷/۸	۸۵/۶	۸۵/۹	۸۷/۸	۸۷/۸	۸۷/۷	۸۴/۳	-۱/۶

ادامه جدول شماره ۹

شاخص اشتغال کارکنان کارگاه‌های بزرگ صنعتی کشور به تفکیک سه ماهه‌های مختلف (۱۳۹۰=۱۰۰)

کد فعالیت	نوع صنعت	سه ماهه اول		سه ماهه دوم		سه ماهه سوم		سه ماهه چهارم		سال	درصد تغییر نسبت به سال قبل
		۱۳۹۱	۱۳۹۲	۱۳۹۱	۱۳۹۲	۱۳۹۱	۱۳۹۲	۱۳۹۱	۱۳۹۲		
۲۲۰	تولید محصولات پلاستیکی بجز کفش	۹۸/۰	۹۵/۵	۹۶/۳	۹۵/۷	۹۶/۰	۹۴/۸	۹۵/۹	۹۶/۰	۹۶/۰	۰/۱
۲۲۳	صنایع تولید محصولات کانی غیر فلزی	۱۰۰/۶	۱۰۰/۱/۷	۱۰۰/۰/۹	۱۰۰/۲/۳	۱۰۰/۲/۰	۱۰۰/۱/۳	۱۰۰/۱/۰	۱۰۰/۱/۹	۱۰۰/۱/۹	+۰/۹
۲۳۱۰	تولید شیشه‌جام و محصولات شیشه‌ای	۹۸/۹	۱۰۰/۸	۹۹/۲	۱۰۰/۵	۱۰۰/۳/۴	۱۰۰/۱/۳	۹۹/۸	۱۰۰/۳/۹	۱۰۰/۳/۹	۳/۱
۲۳۹۱	تولید محصولات سرامیکی نسوز	۹۴/۲	۱۰۰/۲	۹۴/۳	۱۰۴/۲	۹۵/۳	۱۰۵/۳	۹۹/۹	۹۸/۷	۹۸/۷	-۱/۲
۲۳۹۲	تولید سایر محصولات گلی و سرامیکی غیر نسوز ساختمانی	۹۸/۹	۱۰۰/۹	۱۰۰/۱	۱۰۰/۴	۱۰۰/۴	۱۰۰/۴	۹۹/۹	۱۰۰/۳	۱۰۰/۳	۱/۴
۲۳۹۳	تولید سایر محصولات چینی و سرامیکی (شامل ظروف چینی)	۱۱۴/۵	۱۱۶/۹	۱۱۳/۳	۱۱۶/۲	۱۱۶/۷	۱۱۴/۶	۱۱۵/۵	۱۱۶/۱	۱۱۶/۱	۰/۵
۲۳۹۴	تولید سیمان، آهک و گچ	۱۰۳/۳	۱۰۴/۷	۱۰۳/۹	۱۰۴/۹	۱۰۳/۲	۱۰۴/۷	۱۰۲/۹	۱۰۴/۴	۱۰۴/۴	۱/۵
۲۳۹۵	تولید محصولات ساختمانی گچ و گچ	۹۷/۷	۸۹/۴	۹۷/۱	۹۳/۷	۹۳/۴	۸۹/۸	۹۴/۳	۸۷/۸	۸۷/۸	-۶/۹
۲۳۹۹	تولید سایر محصولات کانی غیر فلزی طبقه بندی نشده در جای دیگر	۸۹/۶	۷۳/۸	۸۸/۹	۷۴/۶	۷۴/۶	۸۷/۰	۸۸/۳	۷۴/۳	۷۴/۳	-۱۵/۹
۲۴	صنایع تولید فلزات اساسی	۱۰۴/۸	۱۰۶/۴	۱۰۴/۷	۱۰۷/۱	۱۰۷/۶	۱۰۵/۰	۱۰۴/۸	۱۰۷/۱	۱۰۷/۱	۲/۲
۲۴۱۰	تولید محصولات اولیه آهن و فولاد	۱۰۶/۶	۱۰۶/۷	۱۰۶/۵	۱۰۷/۷	۱۰۶/۶	۱۰۷/۸	۱۰۶/۶	۱۰۷/۶	۱۰۷/۶	۰/۹
۲۴۲۰	تولید فلزهای اساسی، گرانبها و سایر فلزات غیر آهنی	۱۰۲/۴	۱۰۸/۶	۱۰۲/۴	۱۰۸/۶	۱۰۹/۷	۱۰۲/۷	۱۰۲/۵	۱۰۹/۰	۱۰۹/۰	۶/۳
۲۴۳۱	ریخته‌گری آهن، فولاد	۹۲/۳	۹۵/۹	۹۱/۵	۹۴/۸	۹۵/۳	۹۱/۹	۹۴/۲	۹۵/۱	۹۵/۱	۳/۵
۲۵	تولید محصولات ساخته شده از فلز، به جز ماشین آلات و تجهیزات	۹۴/۰	۸۷/۷	۹۳/۱	۸۸/۳	۸۸/۵	۸۹/۴	۹۲/۰	۸۸/۰	۸۸/۰	-۴/۳
۲۵۱۱	تولید سازه‌های فلزی	۱۰۰/۳	۸۸/۷	۹۹/۹	۸۹/۵	۸۷/۴	۸۷/۲	۱۰۰/۲	۸۸/۲	۸۸/۲	-۱۲/۰
۲۵۱۲	تولید مخازن، انبارها و ظروف فلزی مشابه	۹۷/۸	۹۸/۸	۹۹/۲	۱۰۰/۸	۱۰۲/۲	۹۹/۲	۹۸/۰	۱۰۰/۳	۱۰۰/۳	۲/۳
۲۵۱۳	تولید مولدهای بخار، بخازن‌ها و تجهیزات گرم‌خوارت مرکزی	۹۲/۵	۸۴/۰	۹۹/۰	۸۵/۳	۸۶/۴	۸۴/۳	۹۰/۷	۸۴/۳	۸۴/۳	-۷/۱
۲۵۹۱	چکش کاری، پرسکاری، قالب زنی و شکل دهی فلزات با غلتک و مثال‌ورزی پودرها	۵۶/۵	۲۵/۵	۳۷/۵	۲۵/۵	۲۵/۵	۲۶/۷	۳۴/۲	۲۵/۵	۲۵/۵	-۲۵/۴
۲۵۹۲	عمل آوری و روکش کردن فلزات؛ ماشین کاری	۱۰۵/۰	۱۰۴/۴	۱۰۴/۹	۱۰۴/۸	۱۱۰/۵	۹۴/۱	۱۰۱/۹	۱۰۶/۳	۱۰۶/۳	۴/۳

ادامه جدول شماره ۹

شاخص اشتغال کارکنان کارگاه‌های بزرگ صنعتی کشور به تفکیک سه ماهه‌های مختلف (۱۳۹۰=۱۰۰)

کد فعالیت	نوع صنعت	سه ماهه اول		سه ماهه دوم		سه ماهه سوم		سه ماهه چهارم		تغییر نسبت به سال قبل	درصد
		۱۳۹۱	۱۳۹۲	۱۳۹۱	۱۳۹۲	۱۳۹۱	۱۳۹۲	۱۳۹۱	۱۳۹۲		
۲۵۹۳	تولید آلات برنده و ابزار دستی و برق آلات عمومی	۸۷/۳	۷۸/۸	۸۴/۶	۸۰/۱	۸۵/۳	۷۸/۹	۸۱/۸	۸۴/۱	۷۹/۹	-۷/۲
۲۵۹۹	تولید سایر محصولات فلزی ساخته شده طبقه بندی نشده در جای دیگر	۹۲/۶	۹۲/۶	۹۱/۶	۹۲/۳	۹۰/۶	۹۳/۰	۹۳/۵	۹۱/۱	۹۲/۹	۲/۰
۲۶	تولید محصولات رایانه ای، الکترونیکی و نوری	۹۱/۸	۸۴/۴	۹۱/۵	۸۴/۴	۹۰/۰	۸۵/۵	۹۰/۷	۹۱/۰	۸۴/۸	-۶/۸
۲۶۱۰	تولید تخته مدار و قطعات الکترونیکی	۱۰۱/۴	۹۹/۳	۱۰۱/۴	۹۹/۳	۱۰۱/۴	۹۹/۳	۹۹/۳	۱۰۱/۴	۹۹/۳	-۲/۱
۲۶۲۰	تولید ماشین آلات اداری، رایانه و تجهیزات جانبی آن	۸۴/۸	۱۰۷/۵	۸۷/۱	۱۰۸/۰	۸۵/۲	۱۰۸/۰	۱۰۷/۹	۸۴/۱	۱۰۷/۹	۲۵/۳
۲۶۳۰	تولید فرستنده‌های تلویزیونی و رادیویی و تجهیزات مخابراتی	۸۵/۱	۷۷/۳	۸۲/۸	۷۷/۶	۷۵/۹	۷۷/۲	۷۶/۸	۸۱/۲	۷۷/۲	-۴/۹
۲۶۴۰	تولید گیرنده‌های تلویزیون و رادیو و تجهیزات صوتی و تصویری	۸۹/۴	۲۵/۷	۸۴/۷	۲۵/۴	۸۵/۷	۲۵/۲	۸۷/۴	۸۷/۳	۲۵/۹	-۵۸/۹
۲۶۵۱	تولید وسایل اندازه گیری، آزمایش، راهبری و کنترل	۱۰۳/۶	۱۰۸/۲	۱۰۴/۴	۱۰۷/۶	۱۰۴/۹	۱۱۲/۲	۱۰۹/۵	۱۰۶/۱	۱۰۹/۱	۲/۸
۲۷	صنایع تولید ماشین آلات مولد و انتقال نیروی برق و دستگاه‌های برقی	۹۶/۳	۹۴/۰	۹۵/۷	۹۳/۸	۹۳/۶	۹۴/۲	۹۵/۳	۹۵/۲	۹۴/۲	-۱/۱
۲۷۱۰	تولید موتور برقی، ژنراتور، ترانسفورماتور و دستگاه‌های توزیع و کنترل برق	۹۷/۹	۹۰/۱	۹۴/۶	۸۹/۳	۹۰/۷	۸۹/۵	۹۰/۱	۹۲/۸	۹۰/۱	-۳/۹
۲۷۲۰	تولید باتری و انباره	۹۱/۸	۹۲/۸	۹۲/۱	۹۴/۷	۹۲/۲	۹۱/۷	۹۰/۰	۹۲/۰	۹۲/۳	۰/۳
۲۷۳۲	تولید سیم و کابل عایق بندی شده	۹۸/۰	۹۴/۶	۹۴/۳	۹۴/۳	۹۵/۳	۹۳/۶	۱۱۴/۹	۱۰۱/۱	۹۴/۰	-۷/۰
۲۷۳۳	تولید دستگاه‌های توزیع و کنترل نیروی برق (شامل انواع کلید و پرز)	۹۵/۷	۹۳/۳	۹۷/۸	۹۶/۵	۹۰/۲	۹۶/۹	۹۰/۲	۹۳/۵	۹۵/۴	۲/۰
۲۷۴۰	تولید لامپ‌های الکتریکی و تجهیزات روشنایی	۹۱/۵	۸۴/۶	۹۷/۸	۸۲/۷	۹۰/۲	۸۲/۷	۸۷/۵	۸۹/۲	۸۳/۶	-۶/۳
۲۷۵۰	تولید وسایل برقی خانگی	۹۷/۷	۹۹/۶	۹۷/۴	۹۹/۱	۹۸/۱	۱۰۱/۰	۹۷/۰	۹۷/۶	۱۰۰/۴	۲/۹
۲۷۹۰	تولید سایر تجهیزات الکتریکی طبقه بندی نشده در جای دیگر	۸۹/۱	۸۴/۰	۸۴/۷	۸۵/۷	۸۵/۶	۸۷/۰	۸۷/۴	۸۷/۲	۸۴/۲	-۱/۱
۲۸	صنایع تولید ماشین آلات و تجهیزات طبقه بندی نشده در جای دیگر	۹۴/۶	۸۴/۰	۹۲/۶	۸۴/۳	۹۲/۲	۸۴/۳	۹۲/۱	۹۲/۹	۸۴/۳	-۹/۳
۲۸۱۱	تولید موتور و توربین (بخش موتورهای و سایر نقلیه)	۹۹/۶	۸۲/۴	۸۸/۸	۸۰/۷	۹۲/۵	۸۶/۱	۹۰/۳	۹۲/۸	۸۴/۳	-۹/۲
۲۸۱۳	تولید پمپ ها، کمپرسورها، شیرها و سوپاپ ها	۱۰۱/۸	۹۸/۷	۹۹/۵	۹۸/۰	۹۸/۹	۹۷/۳	۹۹/۰	۹۹/۸	۹۷/۸	-۲/۰

ادامه جدول شمشاره ۹

شاخص اشتغال کارکنان کارگاه‌های بزرگ صنعتی کشور به تفکیک سه ماهه‌های مختلف (۱۳۹۰=۱۰۰)

کد فعالیت	نوع صنعت	سه ماهه اول		سه ماهه دوم		سه ماهه سوم		سه ماهه چهارم		تغییر نسبت به سال قبل	درصد
		۱۳۹۱	۱۳۹۲	۱۳۹۱	۱۳۹۲	۱۳۹۱	۱۳۹۲	۱۳۹۱	۱۳۹۲		
۲۸۱۴	تولید یاتاقان، چرخ دنده و دیفرانسیل	۸۹/۴	۷۶/۳	۷۸/۱	۷۷/۴	۸۲/۰	۷۷/۲	۸۵/۳	۷۷/۳	۷۷/۳	-۹/۴
۲۸۱۵	تولید اجاق و کوره و مشعل‌های کوره	۷۱/۳	۴۷/۷	۴۷/۷	۶۹/۱	۶۹/۱	۴۷/۷	۷۰/۲	۴۷/۷	۴۷/۷	-۳۳/۱
۲۸۱۶	تولید تجهیزات بالابرنده و جابجاکنده	۹۳/۰	۸۱/۳	۸۳/۶	۹۲/۷	۹۲/۷	۸۴/۶	۹۲/۰	۸۳/۳	۸۳/۳	-۹/۵
۲۸۱۹	تولید سایر ماشین‌آلات با کاربرد عام	۹۵/۳	۸۶/۰	۸۶/۶	۹۶/۲	۹۶/۲	۸۵/۱	۹۵/۸	۸۳/۳	۸۵/۳	-۱۱/۰
۲۸۲۱	تولید ماشین‌آلات کشاورزی و جنگل‌داری	۹۵/۴	۷۴/۰	۹۶/۰	۷۳/۲	۹۴/۹	۷۴/۳	۹۵/۳	۷۴/۱	۷۴/۱	-۲۲/۲
۲۸۲۲	تولید ماشین‌آلات شکل دهی فلز و ماشین‌ابزارها	۹۹/۵	۱۰۵/۷	۹۹/۳	۱۰۵/۵	۹۶/۱	۹۲/۰	۹۶/۷	۱۰۵/۹	۱۰۵/۹	۹/۵
۲۸۲۴	تولید ماشین‌آلات استخراج معدن و ساختمان	۸۹/۹	۸۷/۸	۹۴/۲	۸۷/۶	۹۳/۸	۸۷/۰	۹۲/۸	۸۷/۹	۸۷/۹	-۵/۳
۲۸۲۵	تولید ماشین‌آلات عمل‌آورد مواد غذایی، نوشیدنی‌ها و دخانیات	۶۸/۹	۷۷/۰	۶۹/۸	۷۷/۰	۶۸/۹	۶۸/۰	۶۹/۱	۷۷/۰	۷۷/۰	۱۱/۴
۲۸۲۶	تولید ماشین‌آلات برای تولید منسوجات و لباسه و چرم	۱۰۰/۲	۱۰۸/۵	۹۸/۴	۱۱۷/۶	۹۷/۲	۱۰۹/۷	۱۱۳/۰	۱۰۳/۹	۱۱۲/۲	۸/۰
۲۸۲۹	تولید سایر ماشین‌آلات با کاربرد خاص	۷۲/۰	۶۱/۱	۶۱/۱	۶۱/۱	۶۹/۱	۶۱/۱	۷۱/۸	۶۱/۱	۶۱/۱	-۱۴/۹
۲۹	صنایع تولید وسایل نقلیه موتوری، تریلر و نیم‌تریلر	۹۵/۸	۹۰/۰	۸۸/۹	۸۹/۳	۹۱/۹	۸۹/۴	۹۲/۲	۸۹/۴	۸۹/۴	-۴/۲
۲۹۱۰	تولید وسایل نقلیه موتوری	۱۰۰/۷	۹۹/۵	۹۹/۹	۹۷/۲	۹۹/۵	۹۶/۸	۱۰۰/۱	۹۷/۹	۹۷/۹	-۲/۲
۲۹۲۰	تولید بدنه و اتاق برای وسایل نقلیه موتوری و ساخت تریلر و نیم‌تریلر	۹۶/۲	۸۹/۲	۹۲/۵	۹۵/۷	۹۰/۷	۸۷/۹	۹۱/۷	۹۳/۴	۹۳/۴	۱/۹
۲۹۳۰	تولید قطعات و لوازم الحاقی و وسایل نقلیه موتوری	۹۰/۲	۷۹/۴	۷۸/۱	۷۹/۹	۸۳/۴	۸۰/۵	۸۵/۸	۷۹/۵	۷۹/۵	-۷/۳
۳۰	صنایع تولید سایر وسایل نقلیه	۹۰/۶	۷۹/۰	۷۸/۶	۷۸/۳	۸۸/۵	۸۵/۵	۹۰/۴	۸۰/۴	۸۰/۴	-۱۱/۱
۳۰۱۱	تولید و تعمیر کشتی و سازه‌های شناور	۸۸/۲	۷۱/۹	۸۷/۹	۷۱/۱	۸۷/۹	۸۳/۸	۹۰/۱	۷۴/۶	۷۴/۶	-۱۷/۲
۳۰۲۰	تولید و تعمیر لوکوموتیو و سایر تجهیزات ریلی	۹۹/۵	۹۸/۱	۹۹/۰	۹۷/۴	۹۸/۲	۹۷/۶	۹۹/۲	۹۷/۷	۹۷/۷	-۱/۵
۳۰۹۱	تولید موتور سیکلت	۶۹/۹	۴۷/۶	۴۷/۶	۴۷/۶	۵۴/۰	۴۷/۶	۵۷/۵	۴۷/۶	۴۷/۶	-۱۷/۲
۳۱	تولید مبلتان	۸۴/۳	۶۹/۲	۶۹/۲	۶۹/۲	۸۴/۰	۶۹/۶	۸۳/۳	۶۹/۳	۶۹/۳	-۱۶/۸
۳۱۰۰	تولید مبلتان		۶۹/۲	۶۹/۲	۶۹/۲	۸۴/۰	۶۹/۶	۸۳/۳	۶۹/۳	۶۹/۳	-۱۶/۸

ادامه جدول شماره ۹

شاخص اشتغال کارکنان کارگاه‌های بزرگ صنعتی کشور به تفکیک سه ماهه‌های مختلف
(۱۳۹۰=۱۰۰)

درصد تغییر نسبت به سال قبل	سال		سه ماهه چهارم		سه ماهه سوم		سه ماهه دوم		سه ماهه اول		نوع فعالیت	
	۱۳۹۲	۱۳۹۱	۱۳۹۲	۱۳۹۱	۱۳۹۲	۱۳۹۱	۱۳۹۲	۱۳۹۱	۱۳۹۲	۱۳۹۱		
-۰/۶	۹۳/۱	۹۳/۷	۹۳/۸	۹۲/۴	۹۳/۰	۹۰/۶	۹۳/۹	۹۳/۹	۹۲/۸	۹۷/۹	تولید سایر مصنوعات طبقه بندی نشده در جای دیگر	۳۲
-۱/۲	۹۶/۰	۹۷/۲	۹۷/۴	۹۸/۳	۹۶/۶	۹۶/۰	۹۶/۳	۹۷/۰	۹۲/۵	۹۷/۴	ساخت ملزومات و وسایل پزشکی ، دندانپزشکی و وسایل ارتوپدی	۳۳۵۰
۳/۲	۸۰/۷	۷۸/۲	۷۷/۹	۶۶/۳	۷۷/۰	۶۶/۳	۷۸/۳	۷۹/۹	۸۹/۶	۱۰۰/۴	تولید سایر مصنوعات طبقه بندی نشده در جای دیگر	۳۳۹۰
۱۳/۷	۱۰۳/۵	۹۱/۰	۱۰۷/۰	۸۴/۹	۱۲۰/۳	۹۷/۲	۸۵/۱	۸۲/۲	۱۰۱/۶	۹۹/۷	تعمیر و نصب ماشین آلات و تجهیزات	۳۳
۱۳/۷	۱۰۳/۵	۹۱/۰	۱۰۷/۰	۸۴/۹	۱۲۰/۳	۹۷/۲	۸۵/۱	۸۲/۲	۱۰۱/۶	۹۹/۷	تعمیر تجهیزات برقی	۳۳۱۴

نمودار شماره ۱۵
 شاخص اشتغال کارکنان به تفکیک گروه‌های مختلف صنایع در سال‌های ۱۳۹۱ و ۱۳۹۲
 (۱۳۹۰=۱۰۰)

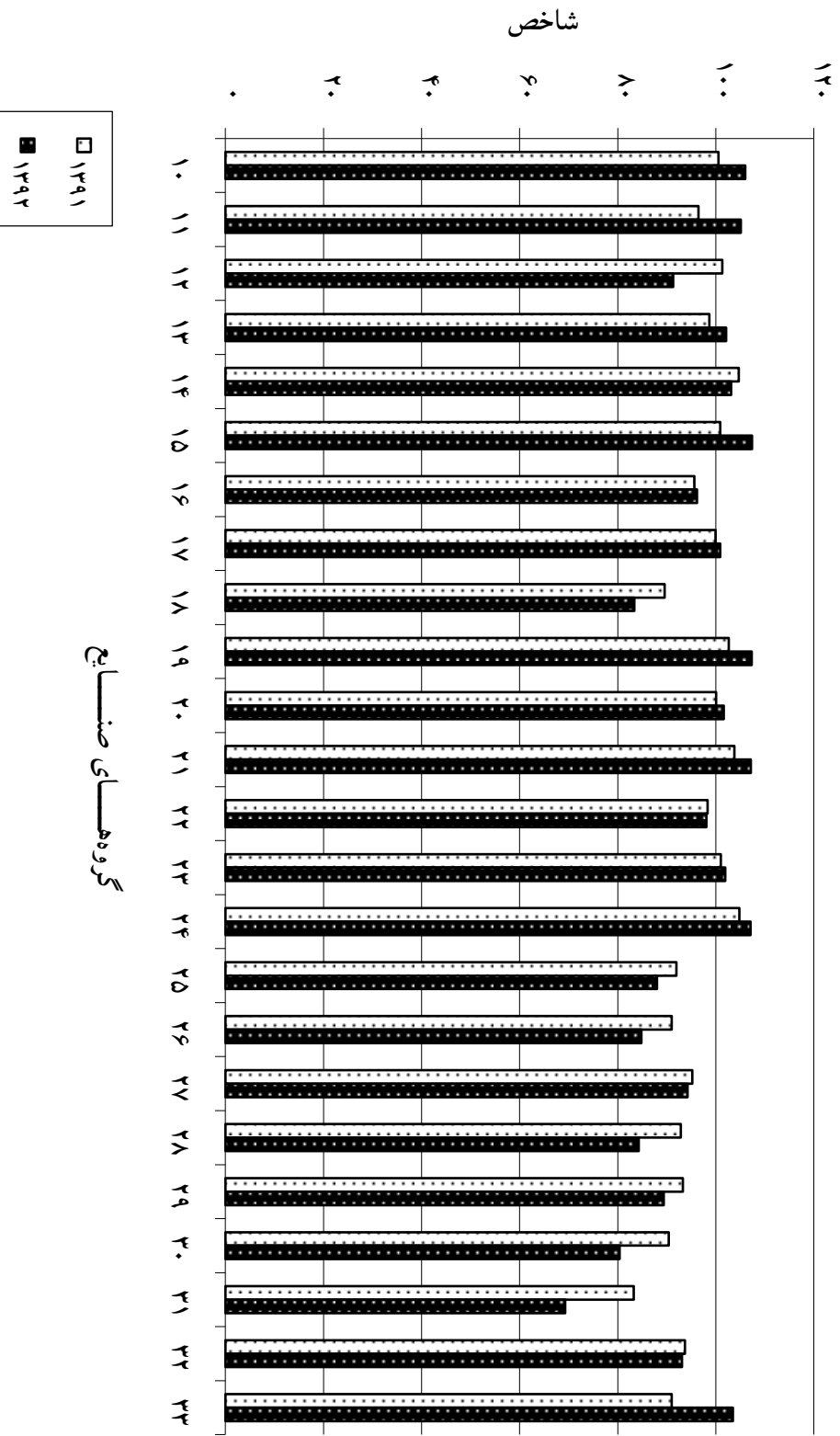

نمودار شماره ۱۶
شاخص اشتغال کارکنان کارگاه‌های بزرگ صنعتی در سال‌های ۱۳۹۰-۱۳۹۲
(۱۳۹۰=۱۰۰)

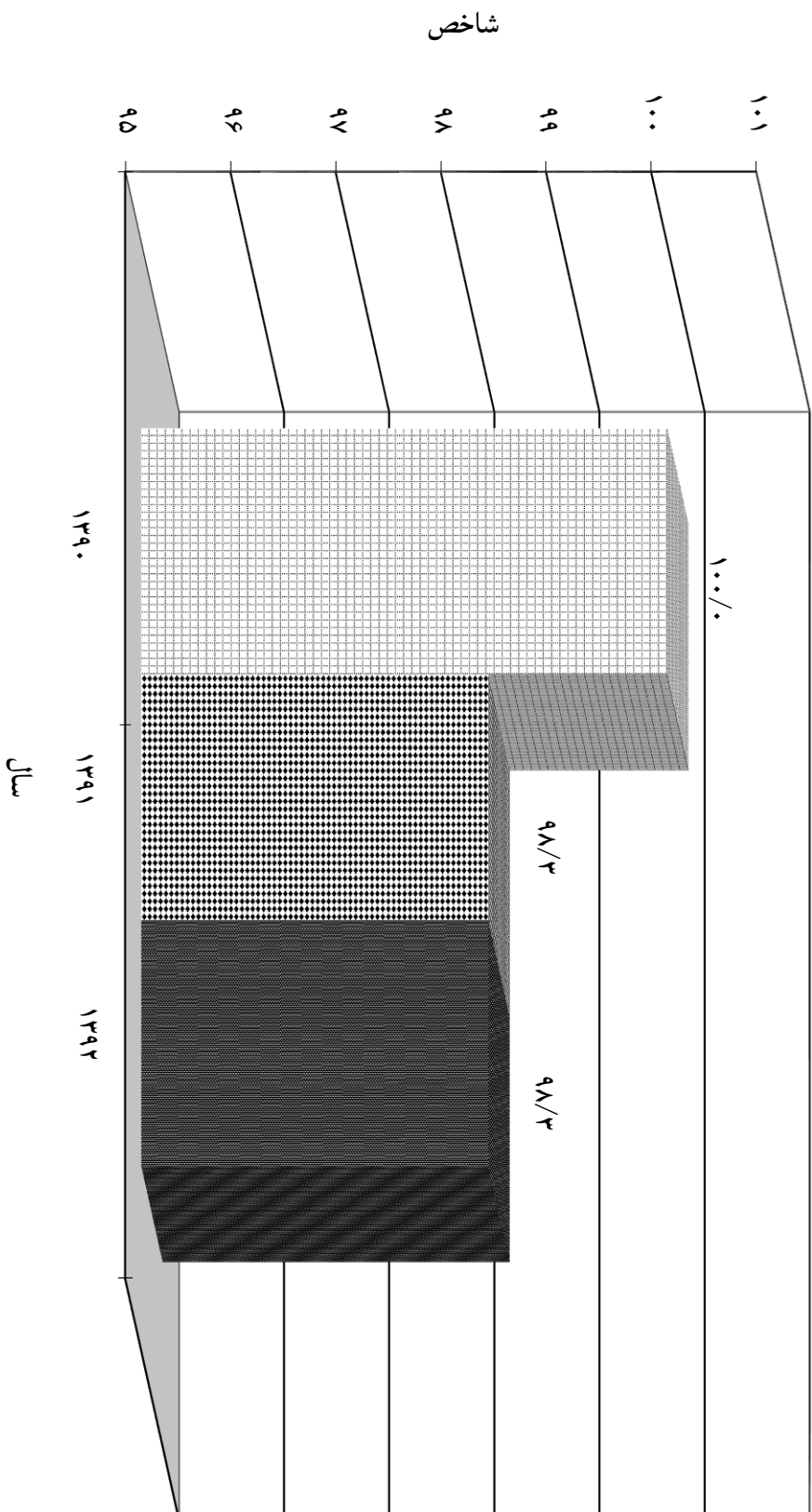

ادامه جدول شماره ۱۰

شاخص مزد و حقوق و مزایای پرداختی به کارکنان کارگاههای بزرگ صنعتی کشور به تفکیک سه ماهه های مختلف (۱۳۹۰=۱۰۰)

درصد تغییر نسبت به سال قبل	سال		سه ماهه چهارم	سه ماهه سوم	سه ماهه دوم	سه ماهه اول	کد فعالیت					
	۱۳۹۲	۱۳۹۱										
۲۳/۶	۱۴۱/۱	۱۱۴/۲	۱۷۶/۴	۱۴۴/۶	۱۳۰/۷	۱۰۴/۳	۱۳۱۸/۸	۱۰۶/۱	۱۲۵/۶	۱۰۱/۹	صنایع تولید منسوجات	۱۳
۲۳/۳	۱۴۰/۳	۱۱۳/۸	۱۷۵/۲	۱۴۲/۱	۱۳۰/۲	۱۰۳/۴	۱۳۰/۹	۱۰۷/۹	۱۲۴/۹	۱۰۱/۷	آماده سازی و ریسندگی الیف نساجی	۱۳۱۱
۲۷/۸	۱۴۴/۴	۱۱۳/۰	۱۷۹/۴	۱۴۵/۴	۱۳۳/۶	۱۰۴/۶	۱۳۴/۹	۱۰۳/۳	۱۳۰/۷	۹۸/۸	بافتگی منسوجات	۱۳۱۲
۲۸/۳	۱۵۱/۴	۱۱۸/۰	۱۸۲/۰	۱۴۴/۷	۱۴۳/۶	۱۱۲/۸	۱۴۵/۸	۱۱۰/۴	۱۳۴/۲	۱۰۴/۰	تکمیل منسوجات	۱۳۱۳
۱۶/۵	۱۴۶/۷	۱۲۵/۹	۱۷۷/۸	۱۵۸/۷	۱۳۳/۹	۱۱۸/۵	۱۳۵/۶	۱۱۹/۶	۱۳۹/۳	۱۰۶/۸	تولید کالاهای نساجی ساخته شده به استثنای پوشاک	۱۳۹۲
۱۸/۱	۱۳۴/۹	۱۱۴/۲	۱۷۳/۴	۱۴۶/۴	۱۲۵/۷	۱۰۱/۴	۱۲۵/۶	۱۰۴/۰	۱۱۴/۹	۱۰۵/۰	تولید قالی و قالیچه دستیاف، فرش ماشینی و مومت	۱۳۹۳
۵۰/۹	۱۶۷/۲	۱۰۶/۸	۱۷۱/۵	۱۶۷/۷	۱۵۷/۸	۱۰۳/۵	۱۵۷/۸	۱۰۳/۵	۱۵۷/۸	۱۰۳/۵	تولید سایر منسوجات طبقه بندی نشده در جای دیگر	۱۳۹۹
۲۴/۵	۱۵۴/۷	۱۲۴/۳	۲۰۳/۶	۱۵۳/۲	۱۴۱/۶	۱۲۰/۳	۱۴۷/۴	۱۱۶/۶	۱۲۶/۱	۱۰۶/۹	تولید پوشاک، به جز پوشاک از پوست خردار	۱۴
۲۴/۵	۱۵۴/۷	۱۲۴/۳	۲۰۳/۶	۱۵۳/۲	۱۴۱/۶	۱۲۰/۳	۱۴۷/۴	۱۱۶/۶	۱۲۶/۱	۱۰۶/۹	تولید پوشاک، به جز پوشاک از پوست خردار	۱۴۱۰
۱۹/۱	۱۴۰/۶	۱۱۸/۱	۱۷۹/۳	۱۵۷/۶	۱۳۱/۰	۱۰۴/۴	۱۲۶/۴	۱۰۵/۴	۱۲۵/۸	۱۰۵/۱	صنایع تولید چرم و مصنوعات چرمی (کیف، کفش، چمدان و غیره)	۱۵
۲۰/۹	۱۴۴/۸	۱۱۹/۸	۱۸۴/۱	۱۶۴/۲	۱۳۷/۰	۱۰۲/۳	۱۲۸/۱	۱۰۴/۸	۱۲۹/۹	۱۰۷/۷	دباغی و پرداخت چرم	۱۵۱۱
۱۸/۱	۱۳۸/۷	۱۱۷/۴	۱۷۷/۰	۱۵۴/۶	۱۲۸/۳	۱۰۵/۴	۱۲۵/۶	۱۰۵/۶	۱۲۴/۰	۱۰۳/۹	تولید کفش	۱۵۲۰
۲۷/۷	۱۴۶/۴	۱۱۴/۶	۱۸۷/۱	۱۵۱/۵	۱۳۷/۸	۱۰۴/۵	۱۲۸/۱	۱۰۳/۰	۱۴۲/۶	۹۹/۲	صنایع تولید چوب، محصولات چوبی و چوب پنبه‌ای (غیر از مبلمان)	۱۶
۲۶/۹	۱۳۳/۹	۱۰۴/۷	۱۸۲/۷	۱۵۰/۱	۱۰۰/۸	۹۵/۴	۱۰۶/۰	۸۹/۷	۱۴۱/۹	۸۳/۶	اره کشی و رنده کردن چوب	۱۶۱۰
۲۸/۵	۱۵۶/۲	۱۲۱/۶	۱۹۰/۳	۱۵۲/۵	۱۴۷/۲	۱۱۱/۰	۱۴۴/۰	۱۱۲/۶	۱۴۳/۲	۱۱۰/۴	تولید ورقه‌های روکش شده و تخته چندلایه، ترمپان و سایر انواع تخته	۱۶۲۱
۲۹/۳	۱۵۸/۵	۱۲۲/۶	۱۹۸/۴	۱۴۲/۳	۱۴۳/۰	۱۱۶/۴	۱۴۱/۸	۱۱۵/۸	۱۵۰/۶	۱۱۵/۷	صنایع تولید کاغذ و محصولات کاغذی	۱۷
۲۸/۹	۱۵۱/۱	۱۱۷/۲	۱۷۷/۳	۱۲۲/۸	۱۳۵/۹	۱۱۷/۶	۱۳۲/۷	۱۱۰/۶	۱۵۸/۴	۱۱۷/۹	تولید خمیر کاغذ، کاغذ و مقوا	۱۷۰۱
۲۲/۹	۱۴۱/۰	۱۱۴/۷	۱۸۳/۹	۱۵۴/۴	۱۲۶/۸	۹۹/۸	۱۲۹/۶	۱۰۶/۴	۱۲۳/۵	۹۸/۲	تولید جعبه، کارتن و سایر وسایل بسته‌بندی کاغذی و مقوایی	۱۷۰۲
۲۶/۳	۱۹۷/۲	۱۴۴/۷	۲۶۵/۶	۱۷۳/۲	۱۷۹/۳	۱۳۴/۱	۱۷۸/۰	۱۳۹/۴	۱۶۵/۹	۱۳۲/۰	تولید سایر کالاهای کاغذی و مقوایی	۱۷۰۹

ادامه جدول شماره ۱۰

شاخص مزد و حقوق و مزایای پرداختی به کارکنان کارگاه‌های بزرگ صنعتی کشور به تفکیک سه ماهه های مختلف (۱۳۹۰=۱۰۰)

درصد تغییر نسبت به سال قبل	سال		سه ماهه چهارم		سه ماهه سوم		سه ماهه دوم		سه ماهه اول		کد فعالیت
	۱۳۹۲	۱۳۹۱	۱۳۹۲	۱۳۹۱	۱۳۹۲	۱۳۹۱	۱۳۹۲	۱۳۹۱	۱۳۹۲	۱۳۹۱	
۲۴/۸	۱۵۰/۳	۱۲۰/۴	۱۷۸/۰	۱۴۳/۱	۱۴۰/۶	۱۱۳/۵	۱۴۴/۷	۱۱۵/۱	۱۳۷/۹	۱۰۹/۹	۲۳
۲۶/۱	۱۴۶/۰	۱۱۵/۸	۱۷۳/۱	۱۴۵/۲	۱۳۹/۶	۱۰۵/۸	۱۳۵/۸	۱۰۷/۹	۱۳۵/۴	۱۰۴/۴	۲۳۱۰
۲۴/۱	۱۷۱/۵	۱۲۷/۹	۲۷۲/۲	۱۹۳/۱	۱۴۶/۳	۱۰۸/۷	۱۳۸/۱	۱۰۷/۲	۱۲۹/۳	۱۰۲/۴	۲۳۹۱
۲۶/۰	۱۴۷/۵	۱۱۷/۱	۱۲۳/۸	۱۳۸/۱	۱۳۷/۱	۱۰۷/۴	۱۴۲/۱	۱۳/۰	۱۳۷/۰	۱۰۹/۷	۲۳۹۲
۲۷/۴	۱۵۳/۱	۱۲۰/۲	۱۸۷/۴	۱۴۴/۷	۱۳۸/۸	۱۱۴/۹	۱۵۰/۶	۱۱۳/۹	۱۳۵/۶	۱۰۷/۳	۲۳۹۳
۲۶/۸	۱۶۰/۷	۱۲۶/۷	۱۸۶/۹	۱۴۶/۹	۱۵۰/۹	۱۲۳/۸	۱۵۷/۹	۱۲۲/۰	۱۴۷/۱	۱۱۴/۲	۲۳۹۴
-۲/۲	۱۰۳/۰	۱۰۵/۳	۱۱۹/۰	۱۱۹/۵	۹۸/۰	۹۶/۸	۹۶/۱	۱۰۴/۲	۹۸/۸	۱۰۰/۸	۲۳۹۵
۴/۸	۱۱۴/۲	۱۰۹/۰	۱۳۳/۲	۱۳۷/۹	۱۰۷/۵	۱۰۱/۹	۱۰۸/۰	۹۷/۳	۱۰۷/۲	۹۸/۸	۲۳۹۹
۲۵/۹	۱۶۷/۰	۱۲۲/۹	۲۱۹/۶	۱۵۷/۳	۱۴۸/۰	۱۱۲/۷	۱۶۰/۲	۱۱۴/۹	۱۴۰/۲	۱۰۶/۷	۲۴
۲۸/۹	۱۶۷/۹	۱۲۰/۹	۲۳۳/۴	۱۶۷/۹	۱۴۳/۶	۱۰۶/۶	۱۵۵/۵	۱۰۹/۱	۱۳۹/۰	۹۹/۹	۲۴۱۰
۲۷/۳	۱۷۱/۴	۱۳۰/۵	۱۹۲/۹	۱۳۲/۹	۱۶۴/۹	۱۳۱/۲	۱۷۹/۴	۱۳۱/۰	۱۴۸/۴	۱۲۷/۰	۲۴۲۰
۱۵/۵	۱۲۴/۹	۱۰۸/۱	۱۶۶/۶	۱۴۰/۵	۱۱۱/۵	۹۴/۶	۱۱۳/۵	۱۰۷/۹	۱۰۷/۹	۸۹/۴	۲۴۳۱
۱۷/۶	۱۳۲/۷	۱۱۲/۸	۱۶۰/۲	۱۳۹/۳	۱۲۳/۵	۱۰۴/۵	۱۲۷/۰	۱۰۴/۰	۱۲۰/۱	۱۰۳/۲	۲۵
۶/۳	۱۳۱/۹	۱۲۴/۱	۱۵۸/۴	۱۴۳/۷	۱۲۳/۹	۱۱۷/۳	۱۳۵/۷	۱۱۹/۷	۱۱۹/۵	۱۱۵/۶	۲۵۱۱
۲۷/۵	۱۲۶/۵	۱۰۳/۳	۱۴۸/۸	۱۲۱/۱	۱۲۶/۱	۹۸/۴	۱۲۰/۰	۹۷/۰	۱۱۱/۱	۹۶/۵	۲۵۱۲
۸/۹	۱۲۷/۸	۱۱۷/۴	۱۵۴/۱	۱۵۵/۱	۱۱۹/۳	۱۱۱/۰	۱۲۸/۷	۱۰۷/۷	۱۰۹/۰	۹۵/۸	۲۵۱۳
۹/۱	۴۳/۱	۳۹/۵	۵۴/۵	۳۹/۴	۳۹/۳	۳۱/۹	۳۹/۳	۳۱/۱	۳۹/۳	۵۵/۵	۲۵۹۱
۲/۲	۱۴۰/۳	۱۱۵/۷	۱۸۱/۲	۱۶۱/۹	۱۰۶/۸	۸۹/۵	۱۳۰/۰	۱۰۱/۱	۱۴۲/۶	۱۱۰/۲	۲۵۹۲
۲۵/۰	۱۱۵/۶	۹۲/۵	۱۳۳/۱	۱۰۹/۲	۱۰۲/۸	۸۸/۰	۱۱۳/۳	۸۴/۸	۱۱۳/۱	۸۸/۱	۲۵۹۳
۲۷/۹	۱۵۰/۹	۱۱۴/۴	۱۸۲/۲	۱۴۲/۹	۱۴۳/۱	۱۰۶/۶	۱۴۲/۰	۱۰۲/۵	۱۳۶/۲	۱۰۵/۶	۲۵۹۹
صنایع تولید محصولات کانی غیر فلزی											
تولید شیشه خام و محصولات شیشه ای											
تولید سایر محصولات گلی و سرامیکی غیر نسوز؛ ساختمانی											
تولید سایر محصولات سرامیکی نسوز											
تولید سایر محصولات چینی و سرامیکی (شامل ظروف چینی)											
تولید سیمان، آهک و گچ											
تولید محصولات ساخته شده از بتن، سیمان و گچ											
تولید سایر محصولات کانی غیر فلزی، طبقه بندی نشده در جای دیگر											
صنایع تولید فلزات اساسی											
تولید محصولات اولیه آهن و فولاد											
تولید فلزهای اساسی، گرانبها و سایر فلزات غیر آهنی											
ریخته گری آهن و فولاد											
تولید محصولات ساخته شده از فلز، به جز ماشین آلات و تجهیزات											
تولید سازه های فلزی											
تولید مخازن، انبارها و ظروف فلزی مشابه											
تولید مولدهای بخار، بخارگیرهای آب گرم حرارت مرکزی											
چکش کاری، پرسکاری، قالب زنی و شکل دهی فلزات با فلنگ و متالورژی پودرها											
عمل آوری و روکش کردن فلزات؛ ماشین کاری											
تولید آلات برنده و ابزار دستی و ابزار آلات عمومی											
تولید سایر محصولات فلزی ساخته شده طبقه بندی نشده در جای دیگر											

ادامه جدول شماره ۱۰

شاخص مزد و حقوق و مزایای پرداختی به کارکنان کارگاه‌های بزرگ صنعتی کشور به تفکیک سه ماهه های مختلف (۱۳۹۰=۱۰۰)

درصد تغییر نسبت به سال قبل	سال		سه ماهه چهارم		سه ماهه سوم		سه ماهه دوم		سه ماهه اول		کد فعالیت	
	۱۳۹۲	۱۳۹۱	۱۳۹۲	۱۳۹۱	۱۳۹۲	۱۳۹۱	۱۳۹۲	۱۳۹۱	۱۳۹۲	۱۳۹۱		
۱۷/۶	۱۲۹/۵	۱۱۰/۱	۱۵۲/۶	۱۲۸/۰	۱۲۶/۳	۱۰۴/۵	۱۲۱/۴	۱۰۶/۹	۱۱۷/۶	۱۰۱/۱	تولید محصولات رایانه ای، الکترونیکی و نوری	
۲/۲	۱۶۳/۵	۱۲۷/۵	۱۸۵/۴	۱۴۵/۰	۱۵۴/۲	۱۲۱/۶	۱۵۴/۲	۱۲۱/۶	۱۵۴/۲	۱۲۱/۶		
۸۹/۳	۱۸۵/۳	۹۷/۹	۲۰۱/۸	۹۸/۷	۱۸۵/۲	۹۵/۹	۱۸۲/۵	۱۰۰/۰	۱۷۱/۶	۹۶/۸		
۱۲/۸	۱۱۴/۰	۱۰۱/۱	۱۳۹/۹	۱۱۱/۲	۱۱۳/۸	۹۷/۸	۱۰۳/۰	۱۰۲/۶	۹۹/۳	۹۲/۸		
-۵۷/۲	۴۸/۸	۱۱۳/۹	۵۹/۹	۱۳۵/۰	۴۶/۲	۱۰۸/۶	۴۶/۲	۱۰۷/۱	۴۲/۸	۱۰۴/۸		
۱۷/۱	۱۵۲/۸	۱۳۰/۵	۱۹۷/۹	۱۷۷/۴	۱۴۲/۰	۱۶۲/۷	۱۳۲/۶	۱۱۹/۴	۱۳۸/۶	۱۰۸/۵		
۲۸/۱	۱۴۰/۰	۱۰۹/۳	۱۷۲/۸	۱۳۲/۳	۱۳۳/۳	۱۰۱/۳	۱۲۸/۹	۱۰۴/۵	۱۲۵/۰	۹۹/۱		صنایع تولید ماشین آلات مولد و انتقال نیروی برق و دستگاه‌های برقی
۳۶/۴	۱۴۴/۶	۱۰۶/۰	۱۸۴/۴	۱۲۷/۷	۱۳۲/۹	۹۱/۵	۱۲۹/۲	۱۰۴/۷	۱۳۱/۷	۱۰۰/۱		
۲۲/۸	۱۳۵/۱	۱۱۰/۰	۱۳۵/۶	۱۲۱/۹	۱۳۲/۹	۱۰۶/۱	۱۳۴/۳	۱۰۷/۸	۱۳۶/۴	۱۰۴/۱		تولید موتور برقی، ژنراتور، ترانسفورماتور و دستگاه‌های توزیع و کنترل برق
۲۲/۱	۱۳۳/۵	۱۰۷/۶	۱۶۵/۵	۱۳۳/۵	۱۳۲/۵	۹۸/۸	۱۲۴/۴	۹۷/۳	۱۱۶/۴	۱۰۱/۷		
۲۵/۵	۱۲۶/۴	۱۰۰/۷	۱۶۴/۲	۱۱۲/۴	۱۱۸/۵	۸۸/۰	۱۱۲/۶	۱۰۴/۴	۱۰۹/۱	۹۸/۱	تولید سیم و کابل عایق بندی شده	
۹/۵	۱۱۳/۵	۱۰۳/۷	۱۳۸/۴	۱۲۶/۸	۱۱۲/۳	۹۵/۷	۱۰۲/۹	۹۶/۴	۱۰۰/۴	۹۵/۹		
۲۹/۸	۱۵۱/۳	۱۱۶/۶	۱۹۲/۸	۱۴۶/۳	۱۴۶/۸	۱۱۳/۹	۱۳۸/۴	۱۰۹/۳	۱۲۷/۱	۹۶/۹	تولید لامپ‌های الکتریکی و تجهیزات روشنایی	
۲۳/۵	۱۱۳/۶	۹۲/۰	۱۳۹/۸	۱۱۴/۱	۱۰۵/۶	۸۸/۹	۱۰۶/۸	۸۲/۹	۱۰۲/۱	۸۲/۲		
۲۴/۵	۱۳۶/۰	۱۰۹/۲	۱۹۸/۳	۱۲۸/۴	۱۲۱/۷	۱۰۰/۸	۱۱۴/۷	۱۰۱/۹	۱۰۹/۳	۱۰۵/۵	صنایع تولید ماشین آلات و تجهیزات طبقه بندی نشده در جای دیگر	
۵/۱	۱۷۴/۲	۱۱۰/۲	۲۳۳/۳	۱۳۳/۱	۱۴۲/۳	۱۰۵/۰	۱۱۱/۴	۱۰۲/۱	۹۹/۶	۱۱۰/۷		
۲۷/۲	۱۴۶/۱	۱۱۴/۹	۱۷۷/۱	۱۴۰/۰	۱۳۵/۰	۱۰۶/۳	۱۳۹/۲	۱۰۴/۳	۱۳۳/۰	۱۰۹/۱	تولید سایر تجهیزات الکتریکی طبقه بندی نشده در جای دیگر	
۲۳/۸	۱۱۷/۰	۹۴/۵	۱۳۴/۶	۱۱۰/۳	۱۰۹/۲	۹۰/۷	۱۱۶/۶	۸۴/۲	۱۰۷/۴	۹۲/۷		
-۲۱/۹	۵۲/۶	۶۸/۶	۶۳/۱	۸۱/۲	۵۰/۴	۵۹/۰	۵۰/۴	۶۷/۳	۵۰/۴	۶۶/۷	تولید موتور و توربین (بخش موتورهای وسایل نقلیه)	
۴/۵	۱۱۴/۰	۱۰۹/۱	۱۴۳/۱	۱۳۶/۴	۱۰۸/۶	۱۰۲/۲	۱۰۲/۰	۹۷/۲	۱۰۲/۲	۱۰۰/۵		
۱۲/۷	۱۳۰/۶	۱۱۵/۹	۱۵۹/۳	۱۳۹/۶	۱۲۰/۹	۱۰۶/۷	۱۲۲/۵	۱۰۸/۸	۱۱۹/۶	۱۰۸/۴	تولید سایر ماشین آلات با کاربرد عام	

ادامه جدول شماره ۱۰

شاخص مزد و حقوق و مزایای پرداختی به کارکنان کارگاه‌های بزرگ صنعتی کشور به تفکیک سه ماهه‌های مختلف (۱۳۹۰=۱۰۰)

درصد تغییر نسبت به سال قبل	سال		سه ماهه چهارم	سه ماهه سوم	سه ماهه دوم	سه ماهه اول	سه ماهه اول	سه ماهه اول	فعالیت	کد		
	۱۳۹۲	۱۳۹۱										
-۸/۱	۱۰۱/۶	۱۱۰/۵	۱۲۲/۴	۱۲۷/۰	۹۵/۸	۹۵/۲	۹۳/۰	۱۰۸/۷	۹۵/۲	۱۱۱/۰	تولید ماشین آلات کشاورزی و جنگلداری	۲۸۲۱
۲۴/۸	۱۴۰/۱	۱۱۲/۳	۱۶۷/۷	۱۱۱/۷	۱۴۰/۷	۱۱۰/۷	۱۲۴/۴	۱۱۱/۲	۱۲۷/۵	۱۱۵/۴	تولید ماشین آلات شکل فلز و ماشین ابزارها	۲۸۲۲
۱۰/۵	۱۲۶/۷	۱۱۴/۷	۱۵۵/۱	۱۴۷/۸	۱۱۶/۶	۱۰۳/۶	۱۲۰/۳	۱۱۰/۶	۱۱۴/۸	۹۶/۶	تولید ماشین آلات استخراج معدن و ساختمان	۲۸۲۴
۱۰۸/۷	۱۶۸/۴	۸۰/۷	۱۷۵/۴	۱۰۲/۱	۱۶۶/۰	۷۲/۷	۱۶۶/۰	۷۲/۸	۱۶۶/۰	۷۲/۰	تولید ماشین آلات عمل آوری مواد غذایی ، نوشیدنی ها و دخانیات	۲۸۲۵
۲۷/۳	۱۵۴/۱	۱۲۱/۱	۲۱۵/۶	۱۶۶/۲	۱۲۹/۹	۹۸/۸	۱۴۲/۲	۱۰۶/۲	۱۲۷/۵	۱۱۳/۳	تولید ماشین آلات تولید منسوجات ولبسه وچرم	۲۸۲۶
۲۰/۸	۱۰۹/۹	۹۱/۰	۱۳۷/۸	۱۱۵/۶	۱۰۰/۶	۸۶/۱	۷۹/۴	۱۰۰/۶	۱۰۰/۶	۸۲/۷	تولید سایر ماشین آلات با کاربرد خاص	۲۸۲۹
۲۱/۰	۱۲۴/۱	۱۰۲/۶	۱۵۲/۸	۱۲۰/۵	۱۱۱/۸	۹۴/۴	۱۲۳/۶	۱۰۰/۶	۱۰۰/۲	۹۴/۸	صنایع تولید وسایل نقلیه موتوری، تریلر و نیم تریلر	۲۹
۲۲/۴	۱۳۷/۴	۱۰۶/۵	۱۵۷/۸	۱۲۲/۳	۱۱۷/۴	۹۹/۸	۱۳۵/۱	۱۰۶/۲	۱۱۵/۲	۹۷/۸	تولید وسایل نقلیه موتوری	۲۹۱۰
۲۲/۷	۱۳۷/۴	۱۱۱/۱	۱۸۹/۶	۱۳۹/۷	۱۲۰/۴	۱۰۱/۸	۱۲۶/۶	۱۰۳/۱	۱۱۲/۸	۹۹/۹	تولید بدنه و اتاق برای وسایل نقلیه موتوری و ساخت تریلر و نیم تریلر	۲۹۲۰
۱۴/۸	۱۰۷/۲	۹۳/۴	۱۴۹/۶	۱۱۵/۵	۹۹/۰	۸۱/۹	۹۷/۹	۸۸/۲	۹۲/۲	۸۷/۸	تولید قطعات و لوازم الحاقی وسایل نقلیه موتوری	۲۹۳۰
۱۵/۶	۱۳۴/۰	۱۱۵/۹	۱۸۴/۶	۱۵۲/۴	۱۱۷/۰	۱۱۷/۶	۱۱۷/۶	۱۰۴/۳	۱۱۶/۹	۱۰۴/۶	صنایع تولید سایر وسایل نقلیه	۳۰
۱۱/۳	۱۳۶/۱	۱۲۲/۳	۱۹۹/۷	۱۶۸/۲	۱۱۵/۰	۱۰۶/۴	۱۱۵/۴	۱۰۷/۹	۱۱۴/۳	۱۰۶/۸	تولید و تعمیر کشتی و سازه های شناور	۳۰۱۱
۲۷/۳	۱۴۲/۱	۱۱۱/۶	۱۷۲/۰	۱۳۲/۴	۱۳۱/۴	۱۰۲/۳	۱۳۲/۶	۱۰۵/۲	۱۳۲/۴	۱۰۵/۵	تولید و تعمیر لوکوموتیو و سایر تجهیزات ریلی	۳۰۲۰
-۱/۶	۵۹/۸	۶۰/۸	۶۷/۱	۷۱/۱	۵۷/۴	۴۷/۶	۵۷/۴	۵۲/۷	۵۷/۴	۷۱/۷	تولید موتور سیکلت	۳۰۹۱
۶/۲	۱۰۱/۳	۹۵/۴	۱۲۶/۷	۱۱۷/۳	۹۲/۹	۸۹/۴	۹۲/۸	۸۹/۸	۹۲/۸	۸۵/۰	تولید مبلهان	۳۱
۳۵/۱	۱۵۴/۶	۱۱۴/۴	۱۹۳/۲	۱۴۵/۹	۱۲۸/۲	۹۹/۱	۱۴۸/۸	۱۰۳/۹	۱۳۸/۱	۱۰۸/۶	تولید سایر مصنوعات طبقه بندی نشده در جای دیگر	۳۲
۳۲/۳	۱۵۵/۲	۱۱۷/۳	۱۹۷/۹	۱۵۱/۵	۱۳۶/۷	۱۰۴/۵	۱۴۹/۷	۱۰۴/۷	۱۳۶/۵	۱۰۸/۴	ساخت ملزومات و وسایل پزشکی ، دندانپزشکی و وسایل ارتوپدی	۳۲۵۰
۵۲/۱	۱۵۱/۱	۹۸/۷	۱۶۷/۵	۱۱۵/۵	۱۴۶/۲	۶۹/۷	۱۴۲/۹	۹۹/۵	۱۴۶/۷	۱۱۰/۰	تولید سایر مصنوعات طبقه بندی نشده در جای دیگر	۳۲۹۰
۲۳/۵	۹۴/۵	۷۶/۵	۱۱۷/۰	۷۳/۲	۹۷/۱	۱۱۳/۷	۹۰/۹	۴۹/۹	۷۳/۰	۶۹/۰	تعمیر و نصب ماشین آلات و تجهیزات	۳۳
۲۳/۵	۹۴/۵	۷۶/۵	۱۱۷/۰	۷۳/۲	۹۷/۱	۱۱۳/۷	۹۰/۹	۴۹/۹	۷۳/۰	۶۹/۰	تعمیر تجهیزات برقی	۳۳۱۴

نمودار شماره ۱۷
شاخص مزد و حقوق و مزایای کارکنان به تفکیک گروه‌های مختلف صنایع در سال‌های ۱۳۹۱ و ۱۳۹۲
 (۱۳۹۰=۱۰۰)

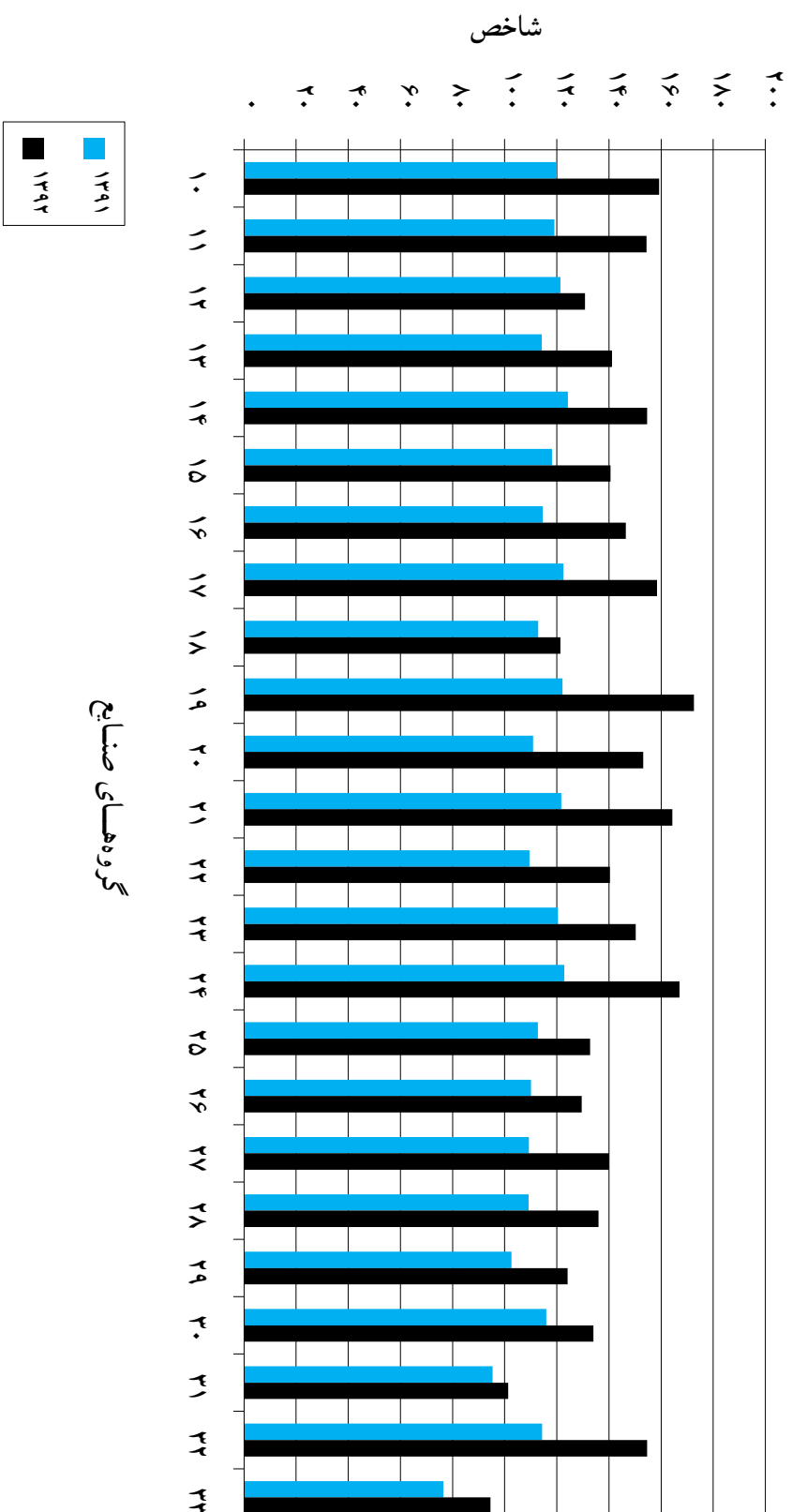

نمودار شماره ۱۸

شاخص مزد و حقوق و مزایای کارکنان کارگاههای بزرگ صنعتی در سالهای ۱۳۹۰-۱۳۹۲
($1390=100$)

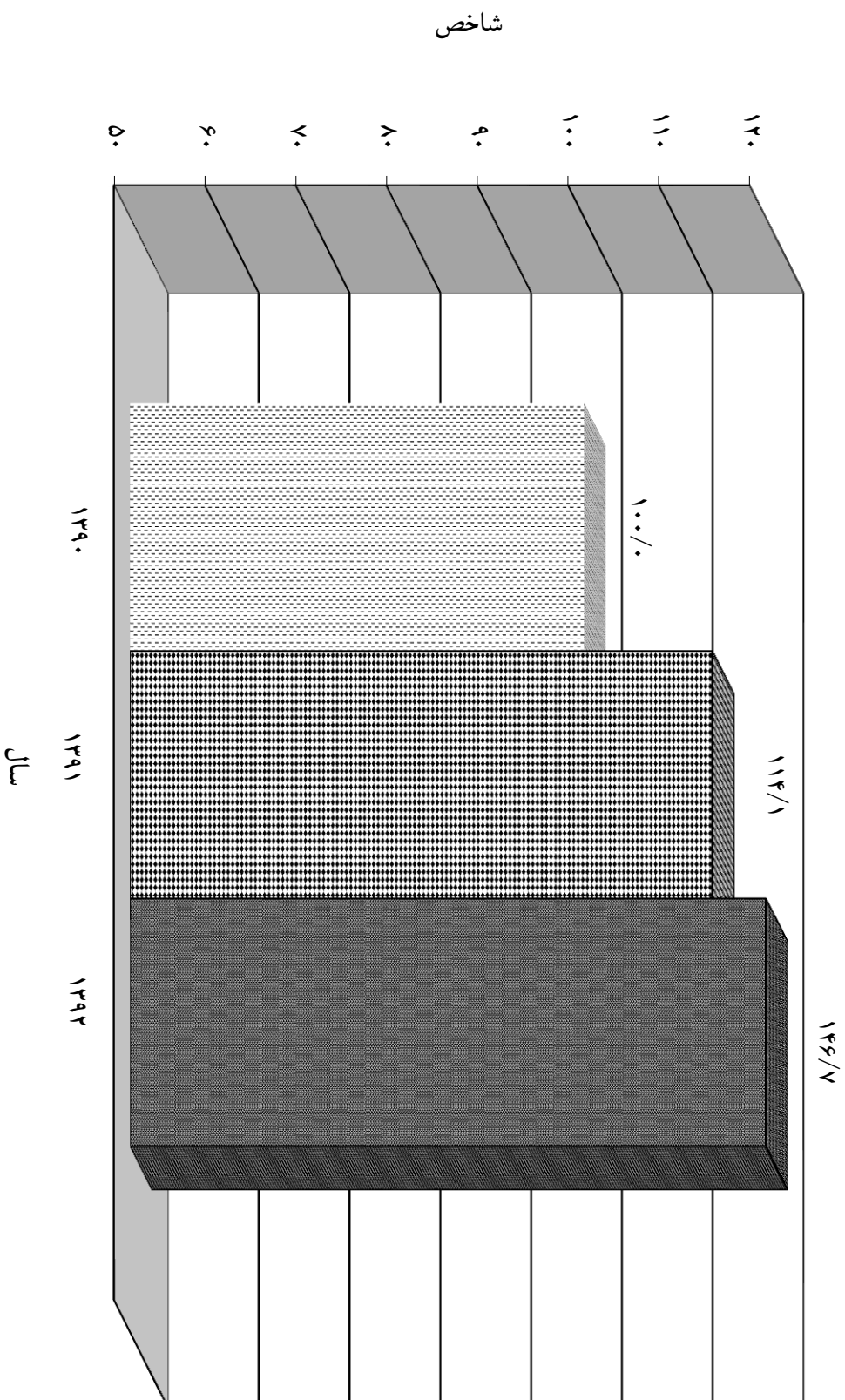

جدول شماره ۱۱

ارزش محصول به قیمت جاری و نسبت مزد و حقوق و مزایای کارکنان به ارزش جاری در کارگاههای بزرگ صنعتی کشور

نسبت مزد و حقوق و مزایا به ارزش جاری (درصد)	سال		ارزش محصول به قیمت جاری (میلیون ریال)	نسبت مزد و حقوق و مزایای کارکنان به ارزش جاری (درصد)	فعالیت
	۱۳۹۱	۱۳۹۲			
۷/۷	۷/۷	۷/۷	۲۳۹۶۵۴۶۱۱۱	۱۸۴۳۳۲۶۷۳۱	ک صنایع تولید مواد غذایی کنترل دام و طیور و عمل آوری و حفاظت گوشت و فرآوردههای گوشتی از فساد عمل آوری و حفاظت ماهی، فرآوردههای ماهی و سایر حیوانات دریایی از فساد عمل آوری و حفاظت میوهها و سبزیها از فساد (بجز خرما و پسته) تولید روغنها و چربیهای حیوانی و نباتی، خوراکی تولید فرآورده های لبنی آمادهسازی و آرد کردن غلات و حبوبات تولید نشاسته وفرآورده های نشاسته ای تولید نان، شیرینی، بستکویت و کیک تولید قند و شکر تولید آب نبات، شکلات، نقل، کاکائو و آدامس تولید رشته ، ماکارونی ، ورمیشل و محصولات آردی مشابه تولید سایر فرآورده های غذایی طبقه بندی نشده در جای دیگر خوراک دام و حیوانات صنایع تولید انواع آشامیدنی ها تولید مالنا و ماءالشعیر تولید نوشابههای غیر الکی و آب معدنی
۷/۹	۷/۹	۷/۹	۲۳۳۲۶۶۰۵۲	۱۷۵۲۴۷۸۵۳	
۶/۶	۷/۷	۷/۷	۱۸۱۴۶۵۵۵	۱۳۲۱۰۳۲۶	
۱۳/۴	۲۶/۴	۲۶/۴	۱۵۹۱۴۷۲	۱۱۱۲۹۷۱	
۵/۵	۶/۳	۶/۳	۲۶۰۷۹۹۳۷	۱۷۷۳۳۳۰	
۲/۷	۲/۳	۲/۳	۴۲۴۰۰۲۶۷	۴۰۴۲۳۴۷۸	
۶/۷	۶/۵	۶/۵	۶۳۷۲۵۹۸۷	۴۷۹۱۴۳۶۶	
۱۱/۱	۸/۶	۸/۶	۱۹۸۹۹۷۷	۱۸۵۷۴۴۴	
۵/۷	۷/۹	۷/۹	۲۰۲۸۵۵۹	۱۲۶۸۸۳۸	
۱۳/۷	۱۲/۵	۱۲/۵	۱۳۲۹۰۷۳۳	۹۰۶۷۲۱۵	
۱۷/۹	۱۶/۳	۱۶/۳	۲۶۹۱۵۴۳۵	۲۱۲۶۳۹۶۵	
۱۲/۹	۱۵/۴	۱۵/۴	۸۱۵۵۷۶۰	۶۵۹۹۷۰	
۲/۸	۲/۹	۲/۹	۹۸۷۱۲۴۴	۴۹۵۴۳۱۱	
۹/۰	۸/۸	۸/۸	۱۲۶۲۳۲۶	۸۴۱۹۵۱۵	
۸/۱	۶/۷	۶/۷	۱۴۴۲۶۰۰	۱۳۷۳۳۴	
۸/۷	۹/۴	۹/۴	۲۱۶۴۸۸۶۷	۱۵۴۸۰۴۹۹	
۷/۱	۶/۹	۶/۹	۳۷۳۸۹۹۳	۲۸۴۶۴۶	
۹/۱	۱۰/۰	۱۰/۰	۱۷۹۰۹۸۷۴	۱۲۶۳۴۰۵۳	

ادامه جدول شماره ۱۱

ارزش محصول به قیمت جاری و نسبت مزد و حقوق و مزایای کارکنان به ارزش جاری در کارگاههای بزرگ صنعتی کشور

کد فعالیت	نوع صنعت	ارزش محصول به قیمت جاری (میلیون ریال)		نسبت مزد و حقوق و مزایا به ارزش جاری (درصد)	
		۱۳۹۱	۱۳۹۲	۱۳۹۱	۱۳۹۲
۱۲	صنایع تولید محصولات از توتون و تنباکو (سیگار)	۵۹۲۳۴۶۱	۹۰۱۰۳۰۴	۲۳/۷	۲۳/۲
۱۲۰۰	تولید محصولات از توتون و تنباکو (سیگار)	۵۹۲۳۴۶۱	۹۰۱۰۳۰۴	۳۳/۷	۲۳/۲
۱۳	صنایع تولید منسوجات	۳۰۳۷۱۴۴۷	۳۸۴۷۲۵۹۹	۱۵/۸	۱۵/۴
۱۳۱۱	آماده سازی و ریسندگی الیاف نساجی	۱۴۴۱۲۲۶۸	۱۷۴۸۷۷۷۱	۱۲/۵	۱۲/۷
۱۳۱۲	بافتندگی منسوجات	۷۱۹۹۲۹۲	۹۱۷۸۵۹۲	۲۰/۳	۲۰/۴
۱۳۱۳	تکمیل منسوجات	۴۴۶۴۹۷	۴۹۶۷۸۱	۳۳/۱	۳۸/۲
۱۳۹۲	تولید کالاهای نساجی ساخته شده به استثنای پوشاک	۱۰۷۰۳۵۳	۱۱۱۲۵۵۸	۲۰/۰	۲۲/۴
۱۳۹۳	تولید قالی و قالیچه دستباف، فرش ماشینی و موکت	۶۹۴۱۹۷۷	۹۵۲۷۰۰۵	۱۴/۰	۱۳/۸
۱۳۹۹	تولید سایر منسوجات طبقه بندی نشده در جای دیگر	۳۰۰۹۶۰	۶۶۸۸۹۲	۱۴/۴	۱۱/۱
۱۴	تولید پوشاک، به جز پوشاک از پوست خردار	۱۸۳۷۸۷۴	۲۶۱۰۰۳۰	۱۸/۲	۱۴/۰
۱۴۱۰	تولید پوشاک، به جز پوشاک از پوست خردار	۱۸۳۷۸۷۴	۲۶۱۰۰۳۰	۱۸/۲	۱۴/۰
۱۵	صنایع تولید چرم و مصنوعات چرمی (کیف، کفش، چمدان و غیره)	۱۵۶۲۶۸۴	۲۴۳۳۸۸۱	۱۳/۶	۱۰/۴
۱۵۱۱	دبازی و پرداخت چرم	۷۷۴۴۴۴	۱۶۲۳۳۷۷	۸/۸	۵/۱
۱۵۲۰	تولید کفش	۷۸۸۲۴۰	۸۱۰۴۰۴	۱۸/۳	۲۱/۱
۱۶	صنایع تولید چوب، مصنوعات چوبی و چوب پنبه‌ای (غیر از مبلتان)	۶۰۴۳۴۸۵	۸۳۴۴۹۶۵	۱۲/۷	۱۱/۸
۱۶۱۰	اره کشی و رنده کردن چوب	۵۴۸۴۶۲	۶۵۴۴۲۰	۵۳/۶	۵۷/۰
۱۶۲۱	تولید ورقهای روکش شده و تخته چندلایه، تئوپان و سایر انواع تخته	۵۴۹۰۵۲۳	۷۶۹۰۵۴۵	۸/۷	۸/۰

ادامه جدول شماره ۱۱

ارزش محصول به قیمت جاری و نسبت مزد و حقوق و مزایای کارکنان به ارزش جاری در کارگاههای بزرگ صنعتی کشور

کد فعالیت	نام صنعت	ارزش محصول به قیمت جاری (میلیون ریال)		نسبت مزد و حقوق و مزایا به ارزش جاری (درصد)	
		۱۳۹۱	۱۳۹۲	۱۳۹۱	۱۳۹۲
۱۷	صنایع تولید کاغذ و محصولات کاغذی	۱۶۶۶۴۴۸۹	۲۷۴۶۹۹۰۴	۹/۹	۷/۸
		۴۲۰۹۰۴۷	۸۰۸۷۸۰۰	۱۹/۲	۱۲/۹
۱۷۰۲	تولید خمیر کاغذ، کاغذ و مقوا	۳۷۴۰۹۵۳	۵۸۴۴۵۷۵	۱۱/۱	۸/۷
		۸۷۱۴۴۸۹	۱۳۵۳۷۵۲۹	۴/۹	۴/۳
۱۸	انتشار و چاپ و تکثیر رسانه‌های ضبط شده	۲۹۷۷۴۲۱	۳۳۱۲۱۲۲	۳۸/۰	۳۶/۷
		۲۵۹۷۳۲۹	۳۱۸۸۶۵۸	۴۰/۳	۳۶/۳
۱۸۲۰	تکثیر رسانه‌های ضبط شده	۳۸۰۰۹۲	۱۲۳۴۶۴	۲۲/۵	۴۶/۸
				۲/۲	۲/۲
۱۹۲۰	تولید فرآورده‌های نفتی تصفیه شده و کک	۵۷۷۲۳۰۶۰	۸۲۱۷۴۷۸۷	۲/۲	۲/۲
				۲/۲	۲/۲
۲۰	صنایع تولید مواد و محصولات شیمیایی	۵۲۱۷۲۳۹۸۵	۶۹۰۶۹۷۲۷۹	۳/۲	۳/۳
				۱/۴	۱/۸
۲۰-۱۱	تولید مواد شیمیایی اساسی بجز کود و ترکیبات ازت	۱۵۶۴۲۹۷۳۸	۲۱۲۹۶۵۲۸۷	۱/۴	۱/۸
				۵/۷	۷/۷
۲۰-۱۲	تولید کود شیمیایی و ترکیبات ازت	۴۷۰۰۷۳۸۳۷	۴۸۰۰۲۱۶۷	۵/۷	۷/۷
				۳/۰	۳/۰
۲۰-۱۳	تولید مواد پلاستیکی به شکل اولیه و ساخت لاستیک مصنوعی	۲۷۷۶۹۷۳۲	۳۷۷۲۸۶۸۳	۳/۰	۳/۰
				۸/۶	۸/۲
۲۰-۲۱	تولید نسوج دفع آفات و سایر فرآورده‌های شیمیایی مشابه	۹۹۹۲۰۸	۱۲۲۵۹۹۷	۸/۶	۸/۲
				۸/۲	۸/۵
۲۰-۲۲	تولید انواع رنگ و روغن جلا و پوشش‌های مشابه	۵۴۸۶۷۵۶	۶۳۳۸۵۲۰	۸/۲	۸/۵
				۷/۶	۷/۲
۲۰-۲۳	تولید صابون، مواد پاک‌کننده و لوازم بهداشتی و آرایشی	۲۳۱۷۶۴۹۰	۲۱۷۲۴۶۴۸	۷/۶	۷/۲
				۸/۸	۸/۳
۲۰-۲۹	تولید سایر فرآورده‌های شیمیایی طبقه بندی نشده در جای دیگر	۵۶۱۲۷۸۳	۸۳۷۶۲۸۲	۸/۸	۸/۳
				۶/۴	۸/۷
۲۰-۳۰	تولید الیاف مصنوعی	۵۲۴۷۹۵۱	۴۷۵۷۴۹۵	۶/۴	۸/۷

ادامه جدول شماره ۱۱

ارزش محصول به قیمت جاری و نسبت مزد و حقوق و مزایای کارکنان به ارزش جاری در کارگاههای بزرگ صنعتی کشور

کد فعالیت	نام صنعت	ارزش محصول به قیمت جاری (میلیون ریال)		نسبت مزد و حقوق و مزایا به ارزش جاری (درصد)	
		۱۳۹۱	۱۳۹۲	۱۳۹۱	۱۳۹۲
۲۱	تولید داروها و فرآورده های دارویی شیمیایی و گیاهی	۳۰۷۴۹۱۷۲	۵۲۰۶۵۴۳۵	۱۲/۷	۱۰/۱
۲۱۰۰	تولید داروها و فرآورده های دارویی شیمیایی و گیاهی	۳۰۷۴۹۱۷۲	۵۲۰۶۵۴۳۵	۱۲/۷	۱۰/۱
۲۲	صنایع تولید محصولات لاستیکی و پلاستیکی	۴۶۴۳۵۱۱۸	۶۶۶۴۹۲۸۰	۱۱/۲	۱۰/۰
۲۲۱۱	تولید لاستیک روتی و توتی، روکش مجدد و بازسازی لاستیک های روتی	۲۰۰۴۳۰۵۳	۳۰۲۱۳۸۷۶	۱۱/۳	۹/۴
۲۲۱۹	تولید سایر محصولات لاستیکی	۲۹۲۹۸۰۴	۶۰۱۹۴۳۲	۱۱/۸	۹/۶
۲۲۲۰	تولید محصولات پلاستیکی بجز کفش	۲۲۴۵۳۶۱	۳۰۴۱۵۹۷۲	۱۱/۰	۱۰/۶
۲۳	صنایع تولید محصولات کانی غیر فلزی	۹۷۳۳۱۷۵۰	۱۳۱۴۱۴۵۱۰	۱۵/۹	۱۴/۷
۲۳۱۰	تولید شیشه جام و محصولات شیشه ای	۱۱۰۵۲۰۶۷	۱۴۳۰۷۲۳۳	۱۷/۰	۱۴/۶
۲۳۹۱	تولید محصولات سرامیکی نسوز	۳۱۲۵۸۰۰	۵۴۴۱۸۰۲	۱۲/۹	۱۰/۰
۲۳۹۲	تولید سایر محصولات گلی و سرامیکی غیر نسوز ساختمانی	۲۸۵۰۸۴۰۶	۳۷۶۳۰۷۰۹	۱۷/۳	۱۴/۵
۲۳۹۳	تولید سایر محصولات چینی و سرامیکی (شامل ظروف چینی)	۱۶۴۴۳۱۵	۱۸۳۳۸۰۸	۳۱/۱	۲۵/۵
۲۳۹۴	تولید سیمان، آهک و گچ	۴۸۰۶۷۹۷۷	۶۵۸۲۲۹۰۳	۱۴/۰	۱۲/۹
۲۳۹۵	تولید محصولات ساخته شده از بتن، سیمان و گچ	۳۷۹۷۰۹۰	۴۹۷۴۴۹۷	۲۰/۴	۱۵/۲
۲۳۹۹	تولید سایر محصولات کانی غیر فلزی طبقه بندی نشده در جای دیگر	۱۱۲۶۰۹۴	۱۴۰۲۴۵۸	۲۴/۶	۲۰/۷
۲۴	صنایع تولید فلزات اساسی	۴۳۵۸۰۰۹۸۱	۵۶۷۶۰۲۲۴۴	۶/۶	۶/۹
۲۴۱۰	تولید محصولات اولیه آهن و فولاد	۳۴۰۴۱۰۷۶۶	۴۵۷۰۵۱۹۸۲	۵/۷	۵/۹
۲۴۲۰	تولید فلزهای اساسی گرانبها و سایر فلزات غیر آهنی	۹۰۸۱۵۲۹۵	۱۰۳۲۳۹۸۳۷	۹/۰	۱۰/۴
۲۴۳۱	ریخته گری آهن و فولاد	۴۵۷۴۹۱۰	۷۳۲۰۴۲۵	۲۳/۷	۱۷/۱

ادامه جدول شماره ۱۱

ارزش محصول به قیمت جاری و نسبت مزد و حقوق و مزایای کارکنان به ارزش جاری در کارگاههای بزرگ صنعتی کشور

کد فعالیت	نوع صنعت	ارزش محصول به قیمت جاری (میلیون ریال)		نسبت مزد و حقوق و مزایا به ارزش جاری (درصد)	
		۱۳۹۱	۱۳۹۲	۱۳۹۱	۱۳۹۲
۲۵	تولید محصولات ساخته شده از فلز، به جز ماشین آلات و تجهیزات	۳۵۰۱۳۴۱۸	۴۴۵۳۸۹۹۶	۱۵/۴	۱۴/۲
۲۵۱۱	تولید سازه های فلزی	۸۴۱۹۴۹۴	۱۱۸۳۸۸۶۶	۱۷/۷	۱۳/۴
۲۵۱۲	تولید مخازن، انبارها و ظروف فلزی مشابه	۴۷۴۲۷۳۵	۷۱۶۱۸۸۲	۱۵/۰	۱۲/۲
۲۵۱۳	تولید مولدهای بخار، بزرگ های آب گرم حرارت مرکزی	۴۴۰۹۴۸۶	۴۶۱۴۳۸۴	۲۳/۲	۲۴/۱
۲۵۹۱	چکش کاری، پرسکاری، قالب زنی و شکل دهی فلزات با غلتک و متالورژی پودرها	۲۵۴۳۷۸	۳۰۷۹۲۶	۲۱/۱	۱۹/۱
۲۵۹۲	عمل آوری و روکش کردن فلزات؛ ماشین کاری	۱۹۸۱۷۶۶	۱۶۰۶۱۶۰	۲۲/۹	۲۵/۷
۲۵۹۳	تولید آلات برنده و ابزار دستی و برآق آلات عمومی	۱۸۴۶۱۴۰	۲۲۳۴۴۵۵	۱۱/۲	۱۷/۰
۲۵۹۹	تولید سایر محصولات فلزی ساخته شده طبقه بندی نشده در جای دیگر	۱۳۳۵۹۹۹۸	۱۶۶۶۵۲۳۳	۱۰/۶	۱۱/۲
۲۶	تولید محصولات رایانه ای، الکترونیکی و نوری	۱۹۸۴۱۸۷۴	۱۵۵۲۱۵۷۸	۷/۷	۱۱/۵
۲۶۱۰	تولید تخته مدار و قطعات الکترونیکی	۴۰۳۶۹۲	۵۳۵۲۸۸	۸/۶	۸/۳
۲۶۲۰	تولید ماشین آلات اداری، رایانه و تجهیزات جانبی آن	۴۶۳۴۵۷۲	۵۸۶۶۳۶۰	۹/۵	۱۴/۱
۲۶۳۰	تولید فرستنده های تلویزیونی و رادیویی و تجهیزات مختبراتی	۹۶۱۹۵۵	۱۲۱۱۳۰۸۳	۲۷/۰	۲۴/۱
۲۶۴۰	تولید گیرنده های تلویزیون و رادیو و تجهیزات صوتی و تصویری	۱۰۶۸۱۶۰۳	۴۳۸۳۰۴۳	۳/۸	۴/۰
۲۶۵۱	تولید وسایل اندازه گیری، آزمایش، رهبری و کنترل	۳۱۶۰۰۵۲	۳۳۹۳۸۰۴	۱۲/۲	۱۲/۹
۲۷	صنایع تولید ماشین آلات مولد و انتقال نیروی برق و دستگاه های برقی	۵۸۶۵۷۸۳۴	۸۳۰۹۲۸۵۹	۱۰/۷	۹/۷
۲۷۱۰	تولید موتور برقی، ژنراتور، ترانسفورماتور و دستگاه های توزیع و کنترل برق	۱۲۴۴۶۰۱۵	۱۱۶۶۰۳۳۸	۱۴/۶	۱۴/۰
۲۷۲۰	تولید باتری و انبار	۶۰۶۰۷۷۴	۸۴۸۸۵۱۲	۱۳/۷	۱۲/۰
۲۷۳۲	تولید سیم و کابل عایق بندی شده	۱۴۰۴۹۵۳۷	۱۷۶۲۲۱۷۵	۵/۴	۵/۳

ادامه جدول شماره ۱۱

ارزش محصول به قیمت جاری و نسبت مزد و حقوق و مزایای کارکنان به ارزش جاری در کارگاههای بزرگ صنعتی کشور

کد فعالیت	نوع صنعت	ارزش محصول به قیمت جاری (میلیون ریال)		نسبت مزد و حقوق و مزایا به ارزش جاری (درصد)	
		۱۳۹۱	۱۳۹۲	۱۳۹۱	۱۳۹۲
۲۷۳۳	تولید دستگاههای توزیع و کنترل نیروی برق (شامل انواع کلید و پرینز)	۱۳۰۴۱۸۴	۱۱۸۳۰۷۶	۱۸/۵	۲۵/۷
۲۷۴۰	تولید لامپ‌های الکتریکی و تجهیزات روشنایی	۳۳۷۲۴۳۷	۳۹۸۷۹۶۳	۱۴/۲	۱۳/۲
۲۷۵۰	تولید وسایل برقی خانگی	۲۰۸۷۱۶۶۰	۳۳۴۷۲۹۷۸	۹/۸	۷/۹
۲۷۹۰	تولید سایر تجهیزات الکتریکی طبقه‌بندی نشده در جای دیگر	۵۵۳۲۲۷	۶۷۸۸۰۰۷	۱۸/۶	۱۸/۷
۲۸	صنایع تولید ماشین آلات و تجهیزات طبقه‌بندی نشده در جای دیگر	۳۰۲۸۹۰۳۲	۴۱۳۰۶۳۱۴	۱۶/۷	۱۵/۲
۲۸۱۱	تولید موتور و توربین (بخز موتورهای وسایل نقلیه)	۶۵۴۹۰۱۹	۱۱۱۴۱۵۶۲	۱۹/۹	۱۸/۴
۲۸۱۳	تولید پمپ‌ها، کمپرسورها، شیرها و سوپاپ‌ها	۵۵۴۸۱۴۸	۵۷۰۵۸۴۶	۱۱/۶	۱۴/۳
۲۸۱۴	تولید پاناقان، چرخ دنده و دینامسپیل	۱۶۰۸۴۱۹	۲۱۱۹۳۴۵	۳۱/۱	۲۹/۳
۲۸۱۵	تولید اجاق و کوره و مشعل‌های کوره	۴۰۸۰۳۴	۵۳۵۵۶۸	۱۱/۸	۷/۰
۲۸۱۶	تولید تجهیزات بالابرنده و جابجاکنده	۱۵۲۴۴۱۶	۱۰۴۳۷۲۴	۱۲/۴	۱۹/۰
۲۸۱۹	تولید سایر ماشین آلات با کاربرد عام	۴۸۸۰۸۷۵	۶۴۱۸۱۷۴	۱۶/۶	۱۴/۳
۲۸۲۱	تولید ماشین آلات کشاورزی و جنگل‌داری	۷۳۶۹۵۱۶	۱۱۳۴۹۷۸۰	۱۱/۱	۶/۶
۲۸۲۲	تولید ماشین آلات شکل دهی فلز و ماشین ابزارها	۴۰۶۶۸۹	۷۵۲۲۴۹	۴۳/۱	۲۹/۰
۲۸۲۴	تولید ماشین آلات استخراج معدن و ساختمان	۱۱۵۴۸۷۸	۱۰۵۰۵۲۶	۳۱/۹	۳۸/۷
۲۸۲۵	تولید ماشین آلات عمل آوری مواد غذایی، نوشیدنی‌ها و دخانیات	۱۳۰۶۴۷	۱۱۹۳۸۴	۲۴/۷	۵۶/۵
۲۸۲۶	تولید ماشین آلات برای تولید مسوجات ولبسه وچرم	۵۰۶۰۰۹	۶۰۷۱۳۹	۱۸/۱	۱۹/۲
۲۸۲۹	تولید سایر ماشین آلات با کاربرد خاص	۳۰۲۰۲۲	۴۶۳۰۰۷	۲۶/۸	۲۱/۱

ادامه جدول شماره ۱۱

ارزش محصول به قیمت جاری و نسبت مزد و حقوق و مزایای کارکنان به ارزش جاری در کارگاههای بزرگ صنعتی کشور

نسبت مزد و حقوق و مزایا به ارزش جاری (درصد)	سال		ارزش محصول به قیمت جاری (میلیون ریال)	نسبت مزد و حقوق و مزایای کارکنان به ارزش جاری در کارگاههای بزرگ صنعتی کشور	کد فعالیت
	۱۳۹۱	۱۳۹۲			
۱۳/۰	۱۱/۲	۲۳۶۵۹۴۷۵۷	۲۱۹۶۱۶۵۵۷	صنایع تولید وسایل نقلیه موتوری، تریلر و نیمه تریلر	۲۹
۱۲/۲	۱۰/۷	۱۷۳۱۴۰۱۷	۱۶۱۱۴۵۶۹۴	تولید وسایل نقلیه موتوری	۲۹۱۰
۸/۴	۱۱/۷	۷۵۴۸۳۴۱	۴۳۶۷۶۶۸	تولید بدنه و اتاق برای وسایل نقلیه موتوری و ساخت تریلر و نیمه تریلر	۲۹۲۰
۱۲/۰	۱۲/۶	۶۵۴۳۳۹۹	۵۴۱۰۳۱۹۵	تولید قطعات و لوازم الحاقی وسایل نقلیه موتوری	۲۹۳۰
۱۰/۱	۷/۰	۲۲۹۵۱۴۰۴	۲۸۶۸۴۷۹۵	تولید قطعات و لوازم الحاقی وسایل نقلیه موتوری	۳۰
۸/۴	۵/۶	۱۸۱۷۹۷۵۱	۲۴۴۳۳۵۰۱	تولید و تعمیر کشتی و سازه های شناور	۳۰۱۱
۱۹/۴	۱۶/۰	۳۸۳۳۳۳۷	۳۶۵۰۲۵۵	تولید و تعمیر لocomotives و سایر تجهیزات ریلی	۳۰۲۰
۵/۷	۸/۸	۹۳۹۲۱۶	۶۱۱۰۳۹	تولید موتور سیکلت	۳۰۹۱
۱۴/۶	۱۵/۲	۲۱۱۸۹۲۶	۱۹۱۶۶۱۱	تولید مبلمان	۳۱
۱۴/۶	۱۵/۲	۲۱۱۸۹۲۶	۱۹۱۶۶۱۱	تولید مبلمان	۳۱۰۰
۱۶/۴	۲۰/۸	۳۹۴۱۲۸۳	۲۳۰۳۳۱۲	تولید سایر مصنوعات طبقه بندی نشده در جای دیگر	۳۲
۱۵/۳	۲۰/۱	۳۵۸۰۳۳۳	۲۰۶۳۲۷۵	ساخت ملزومات و وسایل پزشکی ، دندانپزشکی و وسایل ارتوپدی	۳۳۵۰
۲۷/۳	۲۶/۸	۳۶۰۹۴۰	۲۴۰۹۳۷	تولید سایر مصنوعات طبقه بندی نشده در جای دیگر	۳۳۹۰
۴۳/۲	۷۱/۷	۳۰۷۷۴۵	۱۵۰۱۱۹	تعمیر و نصب ماشین آلات و تجهیزات	۳۳
۴۳/۲	۷۱/۷	۳۰۷۷۴۵	۱۵۰۱۱۹	تعمیر تجهیزات برقی	۳۳۱۴

جدول شماره ۱۲

ارزش محصولات و ارزش تولید سرانه کارکنان کارگاه‌های بزرگ صنعتی کشور به قیمت ثابت

کد فعالیت	نام صنعت	ارزش محصول به قیمت ثابت (میلیون ریال)		ارزش تولید سرانه کارکنان (هزار ریال)	
		۱۳۹۱	۱۳۹۲	۱۳۹۱	۱۳۹۲
۱۰	صنایع تولید مواد غذایی	۱۲۸۳۱۰۸۳۶۰	۱۲۱۵۸۹۶۲۹۶	۱۶۳۷۶۷۵	۱۵۵۱۳۹۰
		۱۲۳۲۱۳۷۷۲	۱۲۱۳۱۰۴۲۸	۱۲۰۴۴۹۵	۱۱۲۳۹۳۱
		۸۵۸۵۴۳۵	۹۴۲۸۰۱۵	۹۰۲۷۸۰	۱۰۱۳۸۷۴
		۶۳۳۲۴	۶۷۹۵۴۱	۲۷۶۷۴۳	۴۰۹۶۰۹
		۱۲۶۲۵۹۰۷	۱۳۲۷۵۰۹۳	۱۲۷۴۱۸۶	۱۳۰۶۷۳۲
		۲۹۲۰۰۹۰۰	۲۵۹۷۳۷۰۲	۳۹۱۷۴۸۱	۳۳۹۳۱۴
		۲۹۵۲۳۶۹۹	۳۰۵۳۵۳۹۹	۱۲۸۹۰۷۶	۱۱۸۰۱۰۹
		۱۴۹۹۲۸۴	۱۳۴۰۶۹۱	۱۳۵۸۰۴۷	۱۱۷۹۱۴۸
		۹۴۷۷۷۷	۹۹۴۰۵۲	۱۵۲۸۶۷۳	۱۵۵۰۷۸۳
		۶۹۳۳۳۵۵	۶۲۰۴۱۶۰	۵۶۵۷۸۸	۴۳۳۹۰
۱۰۷۳	تولید قند و شکر	۱۸۱۴۸۶۶۶	۱۶۹۹۵۲۸۹	۸۶۰۲۶	۷۸۲۹۲
		۴۹۹۴۳۶	۴۴۲۱۴۰۲	۵۵۵۵۸۸	۵۵۸۹۶۴
		۳۷۱۶۷۵۳	۴۹۶۳۷۹۱	۲۴۴۰۴۱۶	۳۰۱۲۰۷۰
		۵۴۸۸۰۹۷	۵۵۶۵۳۳۲	۱۱۲۶۶۸۸	۹۹۰۲۷۳
		۹۱۵۹۳۹	۸۳۹۳۰	۲۲۵۶۰۰۷	۲۰۴۸۹۶۹
		۱۱۳۸۷۲۱۱	۱۱۰۴۱۶۲۸	۱۱۲۳۹۹۷	۱۰۰۰۵۱۰
		۲۲۳۲۸۳۱	۲۰۵۱۳۷۹	۱۷۳۳۳۵۴	۱۵۰۲۸۴۲
		۹۱۴۳۷۸۰	۸۹۹۰۲۴۹	۱۰۳۴۶۶۶	۹۳۹۶۰۹
		۲۵۲۱۸۰۳	۳۳۳۶۶۶۸	۴۵۷۰۸۰	۴۷۸۹۳۳
		۱۰۷۴	تولید آب‌نیات، شکلات، نقل، کاکائو و آدامس		
۱۰۷۹	تولید سایر فرآورده‌های غذایی طبقه بندی نشده در جای دیگر				
۱۰۸۰	خوراک دام و حیوانات				
۱۱	صنایع تولید انواع آشامیدنی‌ها				
۱۱۰۳	تولید مالتا و مالت‌شیر				
۱۱۰۴	تولید نوشابه‌های غیر الکلی و آب معدنی				
۱۲	صنایع تولید محصولات از توتون و تنباکو (سیگار)				
۱۲۰۰	تولید محصولات از توتون و تنباکو (سیگار)				

ادامه جدول شماره ۱۲

ارزش محصولات و ارزش تولید سرانه کارکنان کارگاههای بزرگ صنعتی کشور به قیمت ثابت

ارزش تولید سرانه کارکنان (هزار ریال)	ارزش محصول به قیمت ثابت (میلیون ریال)		نوع صنعت	کد فعالیت
	۱۳۹۱	۱۳۹۲		
۴۹۱۸۱۷	۵۲۳۲۸۰	۲۲۱۸۰۹۳۲	صنایع تولید منسوجات	۱۳
۵۵۴۹۲۹	۶۰۴۳۳۷	۹۷۱۲۳۶۹	آماده سازی و ریسندگی الیف نساجی	۱۳۱۱
۳۶۹۲۸۲	۴۵۵۳۲۷	۴۷۳۶۸۱۱	بافتندگی منسوجات	۱۳۱۲
۱۵۴۲۷۲	۲۰۳۱۱۴	۲۴۷۱۴۴	تکمیل منسوجات	۱۳۱۳
۳۳۹۸۱۳	۲۵۹۸۸۶	۶۵۹۴۸۷	تولید کالاهای نساجی ساخته شده به استثنای پوشاک	۱۳۹۲
۶۴۳۳۳۷	۵۴۳۱۹۶	۶۴۳۹۵۱۷	تولید قالی و قالیچه دستباف، فرش ماشینی و موکت	۱۳۹۳
۹۰۱۱۴۹	۶۱۰۲۸۳	۳۹۵۶۰۴	تولید سایر منسوجات طبقه بندی نشده در جای دیگر	۱۳۹۹
۲۷۵۱۳۱	۲۵۳۹۸۶	۸۹۲۲۴۹	تولید پوشاک، به جز پوشاک از پوست خردار	۱۴
۳۶۸۶۵۸	۴۶۸۰۲۶	۹۲۲۷۵۰	صنایع تولید چرم و مصنوعات چرمی (کیف، کفش، چمدان و غیره)	۱۵
۳۳۷۵۶۰	۸۱۳۸۶۳	۵۳۸۴۱۸	دبانی و پرداخت چرم	۱۵۱۱
۲۱۶۷۶۹	۳۷۸۶۱۹	۲۸۸۳۳۲	تولید کفش	۱۵۲۰
۸۴۸۶۴۲	۸۷۶۹۵۶	۴۳۲۰۴۳۵	صنایع تولید چوب، محصولات چوبی و چوب پنبه‌ای (غیر از مبلمان)	۱۶
۲۰۰۸۶۶	۲۲۶۳۸۷	۳۵۶۳۳۷	اره کشی و رنده کردن چوب	۱۶۱۰
۱۱۹۵۰۸۵	۱۲۷۱۵۹۱	۳۹۶۴۰۹۸	تولید ورقه‌های روکش شده و تخته چندلایه، تئوپان و سایر انواع تخته	۱۶۲۱
۱۱۰۰۴۰۲	۱۱۵۱۱۱۴	۱۱۷۱۰۴۷۶	صنایع تولید کاغذ و محصولات کاغذی	۱۷
۸۳۳۲۸۳	۸۶۳۹۴۰	۳۱۶۹۸۰۹	تولید خمیر کاغذ، کاغذ و مقوا	۱۷۰۱
۹۵۸۷۷۰	۸۸۷۲۷۰	۲۸۵۰۴۳۴	تولید جعبه، کارتن و سایر وسایل بسته‌بندی کاغذی و مقوایی	۱۷۰۲
۱۴۷۱۸۶۸	۱۶۴۴۶۷۸	۵۶۹۰۲۴۳	تولید سایر کالاهای کاغذی و مقوایی	۱۷۰۹

ادامه جدول شماره ۱۲

ارزش محصولات و ارزش تولید سرانه کارکنان صنعتی کشور به قیمت ثابت

کد فعالیت	نام صنعت	ارزش محصول به قیمت ثابت (میلیون ریال)		ارزش تولید سرانه کارکنان (هزار ریال)	
		۱۳۹۱	۱۳۹۲	۱۳۹۱	۱۳۹۲
۱۸	انتشار و چاپ و تکثیر رسانه‌های ضبط شده	۲۵۵۵۳۳۸	۲۱۸۳۹۵۲	۴۷۸۹۷۶	۴۳۹۵۸۰
۱۸۱۱	چاپ	۲۲۲۷۸۰۶	۲۱۰۲۰۷۳	۴۳۱۷۴۵	۴۳۸۲۹۷
۱۸۲۰	تکثیر رسانه‌های ضبط شده	۳۲۷۵۳۳	۸۰۸۷۹	۱۸۷۱۶۱۵	۴۷۵۷۵۹
۱۹	صنایع تولید فرآورده‌های نفتی و کک (به غیر از پالایشگاه‌های نفت)	۳۹۳۷۳۱۴۵	۳۱۱۷۸۱۶۱۵	۷۳۷۴۶۳۹	۵۶۹۳۵۸۹
۱۹۲۰	تولید فرآورده‌های نفتی تصفیه شده و کک	۳۹۳۷۳۱۴۵	۳۱۱۷۸۱۶۱۵	۷۳۷۴۶۳۹	۵۶۹۳۵۸۹
۲۰	صنایع تولید مواد و محصولات شیمیایی	۳۳۰۳۴۹۹۹۵	۳۰۲۲۴۱۳۹۶	۵۰۹۱۴۷۲	۴۵۸۵۸۰۷
۲۰۱۱	تولید مواد شیمیایی اساسی بجز کود و ترکیبات ازت	۹۵۱۶۴۱۵۸	۸۶۱۶۴۹۴	۹۵۱۶۴۱۶	۸۷۸۹۰۲۳
۲۰۱۲	تولید کود شیمیایی و ترکیبات ازت	۳۱۱۷۷۴۵۲۹	۲۵۵۷۶۷۸۵	۴۴۲۴۱۹۰	۳۷۴۹۱۶۲
۲۰۱۳	تولید مواد پلاستیکی به شکل اولیه و ساخت لاستیک مصنوعی	۱۷۵۱۹۷۱۹۱	۱۶۵۷۳۸۷۴۹	۶۶۴۹۱۰۲	۶۲۹۸۹۸۰
۲۰۲۱	تولید سموم دفع آفات و سایر فرآورده‌های شیمیایی مشابه	۷۲۱۹۲۲	۵۸۴۱۶۲	۱۰۲۸۳۷۹	۹۲۷۲۴۱
۲۰۲۲	تولید انواع رنگ و روغن جلا و پوشش‌های مشابه	۳۹۶۳۳۵	۳۲۸۰۲۷۱	۱۲۵۷۷۹۹	۱۰۲۵۴۳۹
۲۰۲۳	تولید صابون، مواد پاک‌کننده و لوازم بهداشتی و آرایشی	۱۶۴۴۳۸۵	۱۵۰۷۷۳۱۷	۱۲۸۳۳۹۲	۱۱۹۵۰۰۰
۲۰۲۹	تولید سایر فرآورده‌های شیمیایی طبقه بندی نشده در جای دیگر	۳۶۴۱۴۰۶	۳۳۴۲۹۶۶	۱۰۴۶۹۸۳	۸۸۱۲۵۱
۲۰۳۰	تولید الیاف مصنوعی	۳۴۴۳۰۷۹	۲۳۷۶۷۵۲	۱۶۱۲۶۸۳	۱۱۲۸۷۳۷
۲۱	تولید داروها و فرآورده‌های دارویی شیمیایی و گیاهی	۲۵۳۸۲۷۸۶	۲۷۹۳۷۹۵۴	۱۲۸۵۴۶۵	۱۳۷۰۶۵۰
۲۱۰۰	تولید داروها و فرآورده‌های دارویی شیمیایی و گیاهی	۲۵۳۸۲۷۸۶	۲۷۹۳۷۹۵۴	۱۲۸۵۴۶۵	۱۳۷۰۶۵۰
۲۲	صنایع تولید محصولات لاستیکی و پلاستیکی	۳۳۸۰۹۰۹۵	۳۴۸۸۲۶۹۴	۸۷۸۱۵۸	۹۰۸۴۲۷
۲۲۱۱	تولید لاستیک روتی و تویی، روکش مجدد و بازسازی لاستیک‌های روتی	۱۱۴۷۱۶۱۰	۱۵۴۵۵۶۱	۱۱۸۴۵۸۷	۱۲۳۷۴۳۳
۲۲۱۹	تولید سایر محصولات لاستیکی	۲۷۴۲۶۴۹	۳۲۱۰۸۷۹	۶۶۳۲۷۷	۷۸۹۶۹۰
۲۲۲۰	تولید محصولات پلاستیکی بجز کفش	۱۶۳۵۰۳۲۵	۱۶۲۴۶۰۵۴	۷۶۵۱۲۷	۷۳۹۵۶۶

ادامه جدول شماره ۱۲

ارزش محصولات و ارزش تولید سرانه کارکنان کارگاه‌های بزرگ صنعتی کشور به قیمت ثابت

کد فعالیت	نام صنعت	ارزش محصول به قیمت ثابت (میلیون ریال)		ارزش تولید سرانه کارکنان (هزار ریال)	
		سال		سال	
		۱۳۹۱	۱۳۹۲	۱۳۹۱	۱۳۹۲
۲۳	صنایع تولید محصولات کانی غیرفلزی	۷۹۰۴۸۴۱۲	۸۱۸۵۷۱۴۷	۸۲۸۸۳۶	۸۵۰۶۷۶
		۹۲۵۱۷۶۱	۹۱۵۹۰۳۱	۶۱۹۳۰۳	۵۹۴۷۹
		۱۸۰۳۲۲۱	۲۲۷۰۲۱۲	۷۸۴۶۹۲	۱۰۰۰۰۹۳
		۲۱۹۲۷۰۷۷	۲۳۳۴۸۵۰۴	۵۷۴۰۹۷	۶۰۲۹۷۸
		۱۲۸۱۰۴۸	۱۰۱۱۹۰۵	۲۳۸۱۱۳	۱۸۷۰۷۸
		۴۰۸۱۱۸۹۲	۴۱۷۷۵۵۱۸	۱۴۴۴۶۴	۱۴۵۶۶۴
		۳۱۶۷۴۰۳	۳۶۵۳۶۵۰	۶۵۷۴۱۰	۸۱۴۵۶
		۸۰۶۰۱۱	۶۳۸۳۲۶	۵۴۰۵۸۴	۵۰۹۰۳۲
		۲۹۲۳۸۵۵۸۶۳	۳۰۴۹۷۶۸۴۴	۲۵۹۹۸۴۷	۲۶۴۰۸۳۵
		۲۳۶۷۷۷۷۵	۲۴۶۸۱۳۷۶۳	۲۸۵۲۵۲۰	۲۹۴۸۳۶۸
۲۳۹۱	تولید شیشه جام و محصولات شیشه ای	۵۳۸۹۰۷۰۱	۵۴۵۴۸۳۱۴	۲۲۶۰۱۳۷	۲۱۵۰۳۶۵
۲۳۹۲	تولید سایر محصولات گلی و سرامیکی غیرنسوز ساختمانی	۲۳۲۷۲۸۷	۲۶۱۴۷۶۷	۵۲۱۲۱۹	۵۶۴۱۹۰
۲۳۹۳	تولید سایر محصولات چینی و سرامیکی (شامل ظروف چینی)	۲۳۲۷۲۸۷	۲۶۱۴۷۶۷	۵۲۱۲۱۹	۵۶۴۱۹۰
۲۳۹۴	تولید سیمان، آهک و گچ	۲۳۲۷۲۸۷	۲۶۱۴۷۶۷	۵۲۱۲۱۹	۵۶۴۱۹۰
۲۳۹۵	تولید محصولات ساخته شده از بتن، سیمان و گچ	۲۳۲۷۲۸۷	۲۶۱۴۷۶۷	۵۲۱۲۱۹	۵۶۴۱۹۰
۲۳۹۹	تولید سایر محصولات کانی غیرفلزی طبقه بندی نشده در جای دیگر	۲۳۲۷۲۸۷	۲۶۱۴۷۶۷	۵۲۱۲۱۹	۵۶۴۱۹۰
۲۴	صنایع تولید فلزات اساسی	۲۳۲۷۲۸۷	۲۶۱۴۷۶۷	۵۲۱۲۱۹	۵۶۴۱۹۰
۲۴۱۰	تولید محصولات اولیه آهن و فولاد	۲۳۲۷۲۸۷	۲۶۱۴۷۶۷	۵۲۱۲۱۹	۵۶۴۱۹۰
۲۴۲۰	تولید فلزهای اساسی گرانبها و سایر فلزات غیرآهنی	۲۳۲۷۲۸۷	۲۶۱۴۷۶۷	۵۲۱۲۱۹	۵۶۴۱۹۰
۲۴۳۱	ریخته گری آهن و فولاد	۲۳۲۷۲۸۷	۲۶۱۴۷۶۷	۵۲۱۲۱۹	۵۶۴۱۹۰
۲۵	تولید محصولات ساخته شده از فلز، به جز ماشین آلات و تجهیزات	۲۳۲۷۲۸۷	۲۶۱۴۷۶۷	۵۲۱۲۱۹	۵۶۴۱۹۰
۲۵۱۱	تولید سازه های فلزی	۲۳۲۷۲۸۷	۲۶۱۴۷۶۷	۵۲۱۲۱۹	۵۶۴۱۹۰
۲۵۱۲	تولید مخازن، انبارها و ظروف فلزی مشابه	۲۳۲۷۲۸۷	۲۶۱۴۷۶۷	۵۲۱۲۱۹	۵۶۴۱۹۰
۲۵۱۳	تولید ملولهای بجا، بجز دیگهای آب گرم حرارت مرکزی	۲۳۲۷۲۸۷	۲۶۱۴۷۶۷	۵۲۱۲۱۹	۵۶۴۱۹۰
۲۵۹۱	چکش کاری، پرسکاری، قالب زنی و شکل دهی فلزات با غلتک و تالورزنی پودرها	۲۳۲۷۲۸۷	۲۶۱۴۷۶۷	۵۲۱۲۱۹	۵۶۴۱۹۰
۲۵۹۲	عمل آوری و روکش کردن فلزات؛ ماشین کاری	۲۳۲۷۲۸۷	۲۶۱۴۷۶۷	۵۲۱۲۱۹	۵۶۴۱۹۰
۲۵۹۳	تولید آلات برنده ابزار دستی و برآق عمومی	۲۳۲۷۲۸۷	۲۶۱۴۷۶۷	۵۲۱۲۱۹	۵۶۴۱۹۰
۲۵۹۹	تولید سایر محصولات فلزی ساخته شده طبقه بندی نشده در جای دیگر	۲۳۲۷۲۸۷	۲۶۱۴۷۶۷	۵۲۱۲۱۹	۵۶۴۱۹۰

ادامه جدول شماره ۱۲

ارزش محصولات و ارزش تولید سرانه کارکنان صنعتی کشور به قیمت ثابت

کد فعالیت	نام صنعت	ارزش محصول به قیمت ثابت (میلیون ریال)		ارزش تولید سرانه کارکنان (هزار ریال)	
		سال		سال	
		۱۳۹۱	۱۳۹۲	۱۳۹۱	۱۳۹۲
۲۶	تولید محصولات رایانه ای، الکترونیکی و نوری	۱۴۱۹۱۷۲۵	۸۲۴۳۹۱۴	۱۳۶۰۶۶۴	۸۴۸۳۸۶
۲۶۱۰	تولید تخته مدار و قطعات الکترونیکی	۴۳۹۴۰	۵۳۵۲۸۸	۳۰۲۴۳۶۳	۳۸۵۰۹۹۳
۲۶۲۰	تولید ماشین آلات اداری، رایانه و تجهیزات جانبی آن	۳۰۹۰۷۰۴	۲۵۱۶۹۸۴	۱۰۶۳۹۲۶	۶۹۱۴۷۹
۲۶۳۰	تولید فرستنده‌های تلویزیونی و رادیویی و تجهیزات مخابراتی	۸۴۶۵۱۰	۷۹۳۸۱۵	۵۰۲۶۷۸	۴۹۵۲۰۶
۲۶۴۰	تولید گیرنده‌های تلویزیون و رادیو و تجهیزات صوتی و تصویری	۷۴۷۰۸۸۷	۲۵۸۶۵۶۸	۳۰۲۵۸۷۵	۲۵۴۸۳۳۳
۲۶۵۱	تولید وسایل اندازه گیری، آزمایش، راهبری و کنترل	۲۳۵۴۱۶۵	۱۸۱۰۲۶۰	۷۳۸۸۴۴	۵۴۵۲۵۹
۲۷	صنایع تولید ماشین آلات مولد و انتقال نیروی برق و دستگاه‌های برقی	۴۰۴۱۱۰۹۷	۴۲۴۸۷۷۱۸	۸۸۰۴۱۶	۹۳۵۸۱۲
۲۷۱۰	تولید موتور برقی، ژنراتور، ترانسفورماتور و دستگاه های توزیع و کنترل برق	۹۳۳۵۵۱۱	۹۸۳۱۰۹۲	۸۱۹۴۸۰	۸۹۹۱۳۰
۲۷۲۰	تولید باتری و ابزاره	۴۲۶۱۸۳۳	۴۴۹۹۰۱۱	۹۲۰۲۸۴	۹۵۸۳۶۲
۲۷۳۳	تولید سیم و کابل عایق بندی شده	۸۳۳۱۴۷۸	۷۹۸۷۳۳۱	۱۵۴۹۸۹۲	۱۶۱۸۱۵۹
۲۷۳۴	تولید دستگاه‌های توزیع و کنترل نیروی برق (شامل انواع کلید و پرز)	۹۷۳۶۵۱	۶۲۱۰۳۹	۴۳۶۷۸۹	۲۶۶۹۹۹
۲۷۴۰	تولید لامپ‌های الکتریکی و تجهیزات روشنایی	۲۷۴۱۶۶۶	۲۳۱۷۵۹۰	۷۵۱۷۵۹	۶۴۸۷۹۸
۲۷۵۰	تولید وسایل برقی خانگی	۱۴۴۱۶۲۸۸	۱۶۹۲۷۳۷۳	۸۱۷۲۰۴	۹۳۲۴۸۳
۲۷۹۰	تولید سایر تجهیزات الکتریکی طبقه بندی نشده در جای دیگر	۴۵۱۶۶۹	۴۰۴۳۸۲	۴۵۱۶۶۹	۴۰۸۸۸۰
۲۸	صنایع تولید ماشین آلات و تجهیزات طبقه بندی نشده در جای دیگر	۲۳۰۳۹۵۵۰	۲۲۹۶۷۷۵۲	۷۲۰۶۶۲	۷۹۱۸۰۰
۲۸۱۱	تولید موتور و توربین (جز موتورهای وسایل نقلیه)	۵۰۱۴۶۳۱	۵۸۲۹۲۵۷	۹۵۰۸۲۱	۱۲۱۶۷۱۰
۲۸۱۳	تولید پمپ ها، کمپرسورها، شیرها و سوپاپ ها	۳۸۲۳۱۴۴	۳۱۷۲۰۸۷	۶۹۸۶۷۴	۵۹۱۸۰۷
۲۸۱۴	تولید پاناقان، چرخ دنده و دیفرانسیل	۱۵۴۳۶۱۵	۱۴۴۰۹۶۵	۴۵۷۴۷۸	۴۷۱۵۲۰
۲۸۱۵	تولید اجاق و کوره و مشعل های کوره	۲۸۰۱۴۵	۲۷۴۸۷۵	۵۵۲۵۵۴	۷۹۹۰۵۴
۲۸۱۶	تولید تجهیزات بالابنده و جابجاکنده	۱۰۱۰۵۲۶	۵۶۸۶۴۰	۷۶۶۷۱۲	۴۷۶۶۴۷
۲۸۱۹	تولید سایر ماشین آلات با کاربرد عام	۲۴۲۰۲۶۱	۲۳۳۵۳۷۵	۵۵۸۸۶۶	۶۱۲۴۴۵

ادامه جدول شماره ۱۲

ارزش محصولات و ارزش تولید سرانه کارکنان کارگاه‌های بزرگ صنعتی کشور به قیمت ثابت

کد فعالیت	نام صنعت	ارزش محصول به قیمت ثابت (میلیون ریال)		ارزش تولید سرانه کارکنان (هزار ریال)	
		سال		سال	
		۱۳۹۱	۱۳۹۲	۱۳۹۱	۱۳۹۲
۲۸۲۱	تولید ماشین آلات کشاورزی و جنگل‌داری	۶۳۱۸۲۲۱	۶۸۳۲۱۴۴	۱۳۲۷۶۳۶	۱۸۴۹۷۲۸
۲۸۲۲	تولید ماشین آلات سنگ فلز و ماشین ابزارها	۲۹۹۴۷۵	۴۲۰۶۳۹	۲۸۵۷۵۸	۳۶۶۷۳۰
۲۸۲۳	تولید ماشین آلات استخراج معدن و ساختمان	۷۴۶۹۵۱	۵۱۱۷۷۵	۳۰۷۸۹۴	۲۲۲۷۰۴
۲۸۲۵	تولید ماشین آلات عمل آوری مواد غذایی ، نوشیدنی ها و دخانیات	۹۱۹۵۴	۶۶۵۳۰	۲۵۲۶۲۲	۱۶۲۸۶۸
۲۸۲۶	تولید ماشین آلات برای تولید مسوجات والبسه وچرم	۲۶۶۸۸۲	۲۴۳۸۳۱	۴۰۲۵۳۷	۳۴۰۵۴۶
۲۸۲۹	تولید سایر ماشین آلات با کاربرد خاص	۲۲۴۷۴۵	۲۶۱۶۳۴	۳۳۶۲۹۵	۴۲۹۹۷۵
۲۹	صنایع تولید وسایل نقلیه موتوری، تریلر و نیم‌تریلر	۱۷۱۴۹۰۷۸۴	۱۳۴۷۵۱۱۵۳	۱۴۸۰۷۸۱	۱۲۱۴۱۸۲
۲۹۱۰	تولید وسایل نقلیه موتوری	۱۲۰۷۳۶۴۷	۸۹۸۷۳۷۵	۱۸۹۲۲۷۷	۱۴۳۹۵۱۲
۲۹۲۰	تولید بدنه و اتاق برای وسایل نقلیه موتوری و ساخت تریلر و نیم‌تریلر	۳۳۳۳۱۸۷	۳۸۰۴۲۸۹	۸۸۵۳۷۸	۹۸۶۶۶۹
۲۹۳۰	تولید قطعات و لوازم الحاقی وسایل نقلیه موتوری	۴۳۴۰۸۹۵۰	۴۱۰۵۹۳۸۸	۹۸۲۹۹۷	۹۱۸۶۷۸
۳۰	صنایع تولید سایر وسایل نقلیه	۲۱۲۵۳۱۰۷	۱۶۶۹۰۴۶۷	۲۲۹۶۳۹۲	۲۰۲۹۲۳۶
۳۰۱۱	تولید و تعمیر کشتی و سازه های شناور	۱۸۰۹۱۴۸۲	۱۳۶۶۶۴۸۲	۲۵۲۳۱۷۱	۳۱۶۷۸۳۹
۳۰۲۰	تولید و تعمیر لوکوموتیو و سایر تجهیزات ریلی	۲۷۰۳۷۸۹۳	۲۸۴۶۲۵۰	۷۵۱۲۹۰	۸۰۴۵۷۱
۳۰۹۱	تولید موتور سیکلت	۴۵۷۷۳۲	۳۷۷۷۳۵	۸۷۶۸۸۲	۸۷۳۷۸۶
۳۱	تولید مبلمان	۱۵۰۸۸۸۷	۱۱۴۲۲۱۹	۶۶۷۲۵۴	۶۰۶۹۱۸
۳۲	تولید سایر مصنوعات طبقه بندی نشده در جای دیگر	۱۷۷۲۳۸۹	۲۴۸۹۴۶۲	۴۵۸۶۹۳	۶۴۷۹۳۴
۳۲۵۰	ساخت ملزومات و وسایل پزشکی ، دندانپزشکی و وسایل ارتوپدی	۱۶۲۲۵۶۷	۲۳۷۷۸۵۱	۴۹۶۱۹۸	۷۳۶۶۳۳
۳۲۹۰	تولید سایر مصنوعات طبقه بندی نشده در جای دیگر	۱۴۹۸۲۲	۱۱۱۵۱۱	۲۵۱۸۰۱	۱۸۱۹۱۰
۳۳	تعمیر و نصب ماشین آلات و تجهیزات	۱۱۵۹۰۴	۱۹۲۶۴۹	۱۹۰۳۱۸	۲۷۷۹۹۳
۳۳۱۴	تعمیر تجهیزات برقی	۱۱۵۹۰۴	۱۹۲۶۴۹	۱۹۰۳۱۸	۲۷۷۹۹۳

جدول شماره ۱۳

اشتغال، مزد و حقوق و مزایای پرداختی، مزد و حقوق و مزایای سرانه کارکنان (قبل و بعد از تعدیل) در کارگاههای بزرگ صنعتی کشور

کد فعالیت	شرح فعالیت	اشتغال (نفر)		مزد و حقوق و مزایای سرانه قبل از تعدیل (هزار ریال)		مزد و حقوق و مزایای سرانه بعد از تعدیل (هزار ریال)	
		۱۳۹۱	۱۳۹۲	۱۳۹۱	۱۳۹۲	۱۳۹۱	۱۳۹۲
۱۰	صنایع تولید مواد غذایی	۷۸۳۴۹۴	۷۸۳۷۹۷	۱۸۳۴۹۲۱۷۶	۲۳۴۱۰۷	۱۲۹۵۶۶	۱۳۹۱
		۱۰۲۲۹۵	۱۰۷۸۴۶	۱۸۲۸۰۵۳۵	۱۶۹۵۰۶	۱۰۳۱۰۰	۱۳۳۰۹۱
۱۰۱۰	کشاورزی دام و طیور و عمل آوری و حفاظت گوشت و فرآورده‌های گوشتی از فساد	۹۵۱۰	۹۲۹۹	۱۱۹۰۶۹۱	۱۲۸۰۴۵	۸۲۲۴۹	۷۲۷۹۴
۱۰۲۰	عمل آوری و حفاظت ماهی، فرآورده‌های ماهی و سایر حیوانات دریایی از فساد	۲۵۲	۱۶۵۹	۲۱۳۶۸۴	۱۲۸۸۰۳	۱۰۰۰۳۵	۷۳۲۲۵
۱۰۳۰	عمل آوری و حفاظت میوه‌ها و سبزی‌ها از فساد (بجز خرما و پسته)	۹۹۰۹	۱۰۱۵۹	۱۱۱۵۵۶۸	۱۱۲۵۸۱	۱۳۶۶۹	۸۰۵۲۸
۱۰۴۰	تولید روغن‌ها و چربی‌های حیوانی و نباتی خوراکی	۷۴۵۴	۷۵۵۲	۱۷۴۹۰۲۱	۱۷۸۰۹۳	۲۳۱۵۹۷	۱۳۱۶۶۴
۱۰۵۰	تولید فرآورده‌های لبنی	۲۳۹۰۳	۲۵۸۷۵	۴۲۵۳۵۴۵	۳۰۹۲۲۹۱	۱۶۴۳۸۸	۹۳۳۵۵
۱۰۶۱	آماده‌سازی و آرد کردن غلات و حبوبات	۱۱۰۴	۱۱۳۷	۱۵۹۰۹۸	۱۵۹۰۹۸	۱۹۴۸۸۶	۱۱۰۷۹۴
۱۰۶۲	تولید نشاسته و فرآورده‌های نشاسته‌ای	۶۳۰	۶۴۱	۱۰۰۴۹۱	۱۰۰۴۹۱	۱۸۱۰۲۸	۱۰۲۹۱۵
۱۰۷۱	تولید نان، شیرینی، بستک و کیک	۱۲۳۷۲	۱۴۲۱۷	۱۶۸۷۹۸	۱۱۳۶۱۲۳	۱۱۸۷۳۱	۶۷۴۹۹
۱۰۷۲	تولید قند و شکر	۲۰۴۸۳	۲۱۷۲۵	۴۸۱۲۷۲۱۱	۳۴۷۲۱۲۹	۲۲۲۱۹۶	۱۲۶۳۱۹
۱۰۷۳	تولید آب‌نبات، شکلات، نعل، کاکائو و آدامس	۸۹۰	۷۹۱۰	۱۰۵۵۳۶۶	۱۰۹۴۹۶	۱۲۳۴۲۲	۷۵۵۵۱
۱۰۷۴	تولید رشته، ماکارونی، ورمیشل و محصولات آردی مشابه	۱۵۲۳	۱۶۴۸	۲۷۸۸۲۴	۱۹۱۲۹۱	۱۶۹۱۸۹	۹۶۱۸۵
۱۰۷۹	تولید سایر فرآورده‌های غذایی طبقه بندی نشده در جای دیگر	۴۸۷۱	۵۶۲۰	۱۱۳۰۶۹۲	۷۳۳۰۸۵	۲۰۱۱۹۱	۱۱۴۳۷۸
۱۰۸۰	خوراک دام و حیوانات	۴۰۶	۴۰۷	۱۱۶۵۶۴	۹۱۴۵۵	۲۸۷۱۳۵	۱۶۳۲۲۸
۱۱	صنایع تولید انواع آشامیدنی‌ها	۱۰۱۳۱	۱۱۰۳۶	۱۸۸۸۴۴۵	۱۴۵۶۷۰۲	۱۷۱۱۱۷	۹۷۲۸۱
۱۱۰۳	تولید مالتا و مالت‌شعیر	۱۲۹۴	۱۳۶۵	۲۶۵۲۳۰	۱۹۵۲۰۷	۱۹۴۳۰۸	۱۱۰۴۶۵
۱۱۰۴	تولید نوشابه‌های غیر الکل و آب معدنی	۸۸۴۸	۹۶۷۱	۱۶۳۲۲۱۵	۱۲۶۱۴۹۵	۱۶۷۸۴۴	۹۵۴۳۰

ادامه جدول شمه‌نامه ۱۳

اشتغال، مزد و حقوق و مزایای پرداختی، مزد و حقوق و مزایای سرانه کارکنان (قبل و بعد از تعدیل) در کارگاه‌های بزرگ صنعتی کشور

کد فعالیت	شرح فعالیت	اشتغال (نفر)		مزد و حقوق و مزایای سرانه قبل از تعدیل (هزار ریال)		مزد و حقوق و مزایای سرانه بعد از تعدیل (هزار ریال)		مزد و حقوق و مزایای پرداختی (میلیون ریال)	
		۱۳۹۱	۱۳۹۲	۱۳۹۱	۱۳۹۲	۱۳۹۱	۱۳۹۲	۱۳۹۱	۱۳۹۲
۱۲	صنایع تولید محصولات از توتون و تنباکو (سیگار)	۷۷۰۵	۶۹۴۶	۲۵۱۷۶۲	۳۰۱۰۱۶	۱۹۲۹۲۱	۱۷۱۱۲۹	۲۰۹۰۸۶۰	۱۹۳۹۸۲۸
۱۲۰۰	تولید محصولات از توتون و تنباکو (سیگار)	۷۷۰۵	۶۹۴۶	۲۵۱۷۶۲	۳۰۱۰۱۶	۱۹۲۹۲۱	۱۷۱۱۲۹	۲۰۹۰۸۶۰	۱۹۳۹۸۲۸
۱۳	صنایع تولید منسوجات	۴۳۵۶۴	۴۵۱۰۰	۴۷۸۶۶۵۸	۵۹۱۶۴۰۱	۸۴۱۹۶	۷۴۵۷۹	۴۷۸۶۶۵۸	۴۷۸۶۶۵۸
۱۳۱۱	آماده سازی و ریسندگی الیاف نساجی	۱۷۳۵۰	۱۷۵۰۲	۱۸۰۰۵۲۶	۲۲۰۰۴۹۶	۷۹۵۲۳	۷۲۱۲۷	۲۲۰۰۴۹۶	۱۸۰۰۵۲۶
۱۳۱۲	بافندگی منسوجات	۱۱۷۰۵	۱۲۸۰۰	۱۴۳۳۷۱۵	۱۸۶۹۷۹۰	۹۵۸۲۴	۸۳۰۴۵	۱۸۶۹۷۹۰	۱۴۳۳۷۱۵
۱۳۱۳	تکمیل منسوجات	۱۴۹۴	۱۶۰۲	۱۴۷۹۰۳	۱۸۹۸۱۴	۷۵۸۶۱	۷۵۸۶۱	۱۸۹۸۱۴	۱۴۷۹۰۳
۱۳۹۲	تولید کالاهای نساجی ساخته شده به استثنای پوشاک	۲۲۷۰	۲۷۵۰	۲۱۲۳۶۳	۲۴۹۲۰۲	۲۳۱۹۴	۲۳۱۹۴	۲۱۲۳۶۳	۲۴۹۲۰۲
۱۳۹۳	تولید قالی و قالیچه دستباف، فرش ماشینی و موکت	۱۰۳۵۷	۱۰۰۰۸	۱۱۱۱۲۷۷	۱۳۱۲۵۷۸	۸۲۲۰	۸۲۲۰	۱۱۱۱۲۷۷	۱۳۱۲۵۷۸
۱۳۹۹	تولید سایر منسوجات طبقه بندی نشده در جای دیگر	۳۸۸	۴۳۹	۴۹۳۷۴	۷۴۵۲۱	۹۷۵۱۲	۹۷۵۱۲	۴۹۳۷۴	۷۴۵۲۱
۱۴	تولید پوشاک، به جز پوشاک از پوست خردار	۳۲۹۱	۳۲۴۳	۳۳۵۲۹۲	۴۱۷۳۰۱	۷۸۰۷۰	۷۳۱۵۳	۳۳۵۲۹۲	۴۱۷۳۰۱
۱۴۱۰	تولید پوشاک، به جز پوشاک از پوست خردار	۳۲۹۱	۳۲۴۳	۳۳۵۲۹۲	۴۱۷۳۰۱	۷۸۰۷۰	۷۳۱۵۳	۳۳۵۲۹۲	۴۱۷۳۰۱
۱۵	صنایع تولید چرم و مصنوعات چرمی (کیف، کفش، چمدان و غیره)	۲۳۵۳	۲۵۰۳	۲۱۲۴۸۷	۲۵۲۹۴۶	۶۹۱۹۹	۶۹۱۹۹	۲۵۲۹۴۶	۲۱۲۴۸۷
۱۵۱۱	دباغی و پرداخت چرم	۶۷۶	۷۳۰	۶۷۸۹۶	۸۲۰۶۸	۷۶۹۶۴	۶۳۹۱۲	۸۲۰۶۸	۶۷۸۹۶
۱۵۲۰	تولید کفش	۱۶۷۷	۱۷۷۳	۱۴۴۵۹۱	۱۷۰۸۷۸	۵۳۷۹۱	۵۳۷۹۱	۱۷۰۸۷۸	۱۴۴۵۹۱
۱۶	صنایع تولید چوب، محصولات چوبی و چوب پنبه‌ای (غیر از مبلمان)	۵۰۶۴	۵۰۹۱	۷۷۰۳۱۰	۹۸۴۴۳۷	۱۱۶۵۴۸	۱۱۶۵۴۸	۹۸۴۴۳۷	۱۱۶۵۴۸
۱۶۱۰	اره کشی و رنده کردن چوب	۱۹۱۲	۱۷۷۴	۲۹۳۸۵۶	۳۷۲۸۳۸	۲۱۰۱۶۸	۱۱۷۷۰	۳۷۲۸۳۸	۲۱۰۱۶۸
۱۶۲۱	تولید ورقه‌های روکش شده و تخته چندلایه‌ای، نئوپان و سایر انواع تخته	۳۱۵۲	۳۳۱۷	۴۷۶۳۵۴	۶۱۱۵۹۹	۱۵۱۱۲۸	۱۱۵۸۰۷	۶۱۱۵۹۹	۱۵۱۱۲۸

ادامه جدول شمه‌نامه ۱۳

اشتغال، مزد و حقوق و مزایای پرداختی، مزد و حقوق و مزایای سرانه کارکنان (قبل و بعد از تعدیل) در کارگاه‌های بزرگ صنعتی کشور

کد فعالیت	اشتغال (نفر)	مزد و حقوق و مزایای سرانه قبل از تعدیل (هزار ریال)	مزد و حقوق و مزایای سرانه بعد از تعدیل (هزار ریال)	مزد و حقوق و مزایای پرداختی (میلیون ریال)		اشتغال		نوع فعالیت
				۱۳۹۲	۱۳۹۱	۱۳۹۲	۱۳۹۱	
۱۷	۱۰۵۴۰	۱۰۶۴۲	۱۶۵۰۲۰۳	۲۱۳۳۵۵۲	۱۳۹۲	۱۳۹۱	۲۱۷۵	صنایع تولید کاغذ و محصولات کاغذی
۱۷۰۱	۲۶۱۶	۲۸۰۴	۸۰۸۰۵۴	۱۰۴۱۲۸۴	۱۳۹۲	۱۳۹۱	۲۱۷۵	تولید خمیر کاغذ، کاغذ و مقوا
۱۷۰۲	۲۱۴۰	۲۹۱۳	۴۱۵۷۲۲	۵۱۰۹۷۹	۱۳۹۲	۱۳۹۱	۲۱۷۵	تولید جعبه، کارتن و سایر وسایل بسته‌بندی کاغذی و مقوایی
۱۷۰۹	۳۷۸۴	۳۸۶۶	۴۲۶۴۲۷	۵۸۱۱۸۹	۱۳۹۲	۱۳۹۱	۲۱۷۵	تولید سایر کالاهای کاغذی و مقوایی
۱۸	۵۳۳۵	۴۹۶۶	۱۱۳۱۴۱۲	۱۲۱۵۹۴۶	۱۳۹۲	۱۳۹۱	۲۱۷۵	انتشار و چاپ و تکثیر رسانه‌های ضبط شده
۱۸۱۱	۵۱۶۰	۴۷۹۶	۱۰۴۵۹۰۷	۱۱۵۸۱۳۸	۱۳۹۲	۱۳۹۱	۲۱۷۵	چاپ
۱۸۲۰	۱۷۵	۱۷۰	۸۵۵۰۵	۵۷۸۰۸	۱۳۹۲	۱۳۹۱	۲۱۷۵	تکثیر رسانه‌های ضبط شده
۱۹	۵۳۳۹	۵۵۸۲	۱۲۶۴۴۸۳	۱۷۸۵۳۰۳	۱۳۹۲	۱۳۹۱	۲۱۷۵	صنایع تولید فرآورده‌های نفتی و کک (به غیر از پالایشگاه‌های نفت)
۱۹۲۰	۵۳۳۹	۵۵۸۲	۱۲۶۴۴۸۳	۱۷۸۵۳۰۳	۱۳۹۲	۱۳۹۱	۲۱۷۵	تولید فرآورده‌های نفتی تصفیه شده و کک
۲۰	۶۴۸۸۳	۶۵۹۰۸	۱۶۵۳۱۸۹۹	۲۲۸۲۱۵۱۵	۱۳۹۲	۱۳۹۱	۲۱۷۵	صنایع تولید مواد و محصولات شیمیایی
۲۰۱۱	۱۰۰۰۰	۱۰۳۹۵	۲۶۶۷۱۵۱	۳۷۶۳۴۵۴	۱۳۹۲	۱۳۹۱	۲۱۷۵	تولید مواد شیمیایی اساسی یخز کود و ترکیبات ازت
۲۰۱۲	۷۱۸۲	۶۸۱۲	۲۷۰۶۳۳۲	۳۶۷۹۳۹۴	۱۳۹۲	۱۳۹۱	۲۱۷۵	تولید کود شیمیایی و ترکیبات ازت
۲۰۱۳	۲۶۴۹	۲۶۳۱۲	۸۴۳۳۳۵۷	۱۱۳۳۱۰۱۵	۱۳۹۲	۱۳۹۱	۲۱۷۵	تولید مواد پلاستیکی به شکل اولیه و ساخت لاستیک مصنوعی
۲۰۲۱	۷۰۲	۶۳۰	۸۶۳۷۸۵	۱۰۰۳۳۸	۱۳۹۲	۱۳۹۱	۲۱۷۵	تولید سموم دفع آفات و سایر فرآورده‌های شیمیایی مشابه
۲۰۲۲	۳۱۵۱	۳۱۶۸	۴۴۷۸۷۹	۵۳۶۹۰۷	۱۳۹۲	۱۳۹۱	۲۱۷۵	تولید انواع رنگ و روغن جلا و پوشش‌های مشابه
۲۰۲۳	۱۱۸۸۷	۱۲۶۱۷	۱۷۶۰۶۸۶	۲۲۹۹۸۲۰	۱۳۹۲	۱۳۹۱	۲۱۷۵	تولید صابون، مواد پاک‌کننده و لوازم بهداشتی و آرایشی
۲۰۲۹	۳۴۷۸	۳۷۹۳	۶۹۴۴۰۷	۶۹۴۴۵۷	۱۳۹۲	۱۳۹۱	۲۱۷۵	تولید سایر فرآورده‌های شیمیایی طبقه بندی نشده در جای دیگر
۲۰۳۰	۲۱۳۵	۲۱۷۵	۳۳۵۸۱۲	۴۱۶۱۲۰	۱۳۹۲	۱۳۹۱	۲۱۷۵	تولید الیاف مصنوعی

ادامه جدول شمهاره ۱۳

اشتغال، مزد و حقوق و مزایای پرداختی، مزد و حقوق و مزایای سرانه کارکنان (قبل و بعد از تعدیل) در کارگاههای بزرگ صنعتی کشور

کد فعالیت	شرح فعالیت	اشتغال کارکنان (نفر)		مزد و حقوق و مزایای پرداختی (میلیون ریال)		مزد و حقوق و مزایای سرانه قبل از تعدیل (هزار ریال)		مزد و حقوق و مزایای سرانه بعد از تعدیل (هزار ریال)	
		۱۳۹۲	۱۳۹۱	۱۳۹۲	۱۳۹۱	۱۳۹۲	۱۳۹۱	۱۳۹۲	۱۳۹۱
۲۱	تولید داروهای فرآورده های دارویی شیمیایی و گیاهی	۲۰۳۸۳	۱۹۷۴۶	۲۸۹۲۸۶۴	۵۲۵۸۰۲۴	۱۹۷۱۴۷	۲۵۷۹۶۱	۱۵۱۰۷۰	۲۵۷۹۶۱
۲۱۰۰	تولید داروها و فرآورده های دارویی شیمیایی و گیاهی	۲۰۳۸۳	۱۹۷۴۶	۲۸۹۲۸۶۴	۵۲۵۸۰۲۴	۱۹۷۱۴۷	۲۵۷۹۶۱	۱۵۱۰۷۰	۲۵۷۹۶۱
۲۲	صنایع تولید محصولات لاستیکی و پلاستیکی	۲۸۳۹۹	۲۸۵۰۰	۵۱۸۵۴۲۳	۶۶۴۸۶۷۵	۱۲۴۶۸۶	۱۷۲۱۴۷	۱۰۳۲۰۸	۱۷۲۱۴۷
۲۲۱۱	تولید لاستیک رومی و تویی، روکش مجدد و بازسازی لاستیک های رومی	۱۲۳۶۶	۱۲۳۳۳	۲۲۵۶۶۳۲	۲۸۵۴۵۷۶	۱۸۱۶۵۰	۲۳۰۸۴۱	۱۳۹۱۹۵	۲۳۰۸۴۱
۲۲۱۹	تولید سایر محصولات لاستیکی	۴۰۶۶	۴۱۳۵	۴۶۴۵۶۶	۵۸۰۷۸۲	۱۱۲۲۵۰	۱۴۲۸۳۹	۸۵۰۹۲	۱۴۲۸۳۹
۲۲۲۰	تولید محصولات پلاستیکی بجز کفش	۲۱۹۶۷	۲۱۹۴۳	۲۶۶۴۲۲۵	۳۲۱۳۳۱۷	۱۱۲۳۰۱	۱۴۶۲۷۹	۸۵۰۵۴	۱۴۶۲۷۹
۲۳	صنایع تولید محصولات کانی غیر فلزی	۹۶۲۲۶	۹۵۳۷۴	۱۵۴۸۶۸۸۱	۱۹۲۳۱۳۹۹	۱۶۳۳۸۱	۲۰۰۸۹۶	۱۲۴۴۳۰	۲۰۰۸۹۶
۲۳۱۰	تولید شیشه جام و محصولات شیشه ای	۱۵۴۱۲	۱۴۹۳۹	۱۸۸۳۸۲۱	۲۳۷۳۶۸۹	۱۲۶۱۰۱	۱۵۴۰۸۱	۹۶۶۲۹	۱۵۴۰۸۱
۲۳۹۱	تولید محصولات سرامیکی نسوز	۲۲۷۰	۲۲۹۸	۴۰۴۶۴۹	۵۴۲۷۴۶	۱۷۶۰۸۷	۲۳۹۰۹۵	۱۳۲۹۳۳	۲۳۹۰۹۵
۲۳۹۲	تولید سایر محصولات گلی و سرامیکی غیر نسوز ساختمانی	۲۸۷۷۲	۲۸۱۹۴	۴۹۲۸۳۷۴	۶۲۱۱۴۸۵	۱۲۹۰۳۵	۱۶۰۴۱۲	۹۸۸۷۷	۱۶۰۴۱۲
۲۳۹۳	تولید سایر محصولات چینی و سرامیکی (شامل ظروف چینی)	۵۴۰۹	۵۳۸۰	۵۱۱۴۳۲	۶۵۱۵۹۳	۹۵۰۶۲	۱۲۰۴۶۵	۹۸۸۷۷	۱۲۰۴۶۵
۲۳۹۴	تولید سیمان، آهک و گچ	۲۸۶۷۳	۲۸۲۵۴	۶۷۰۵۷۷۳	۸۵۰۲۰۶۸	۲۳۷۷۳۹	۲۹۶۵۱۸	۱۸۱۸۶۹	۲۹۶۵۱۸
۲۳۹۵	تولید محصولات ساخته شده از بتن، سیمان و گچ	۴۴۸۶	۴۸۱۸	۷۷۵۳۴۴	۷۵۷۹۹۲	۱۶۰۹۲۷	۱۶۸۹۶۸	۱۲۳۳۱۶	۱۶۸۹۶۸
۲۳۹۹	تولید سایر محصولات کانی غیر فلزی طبقه بندی نشده در جای دیگر	۱۲۵۴	۱۴۹۱	۲۷۷۴۸۸	۲۹۰۸۲۶	۱۸۶۱۰۹	۲۳۱۹۱۹	۱۴۶۶۱۲	۲۳۱۹۱۹
۲۴	صنایع تولید فلزات اساسی	۱۱۵۴۸۵	۱۱۳۰۳۲	۲۸۶۶۲۵۸۷	۳۸۹۴۳۰۳۵	۲۵۳۵۷۹	۳۳۷۷۲۱۳	۱۹۴۳۱۳	۳۳۷۷۲۱۳
۲۴۱۰	تولید محصولات اولیه آهن و فولاد	۸۳۷۱۲	۸۳۹۹۶	۱۹۳۶۶۱۹۷	۲۶۹۰۷۲۹۶	۲۳۳۳۳۹	۳۳۱۴۲۷	۱۷۸۸۰۴	۳۳۱۴۲۷
۲۴۲۰	تولید فلزهای اساسی گرانبها وسایر فلزات غیر آهنی	۲۵۳۶۷	۲۳۸۴۴	۸۲۱۰۷۲۵	۱۰۷۸۱۸۸۳	۳۴۴۴۵۲	۴۶۵۰۳۶	۲۶۳۸۷۱	۴۶۵۰۳۶
۲۴۳۱	ریخته گری آهن و فولاد	۶۴۰۷	۶۱۹۲	۱۰۸۵۶۶۵	۱۲۵۳۸۵۶	۱۷۵۳۳۳	۱۹۵۷۰۱	۱۳۳۴۵۵	۱۳۳۴۵۵

ادامه جدول شماره ۱۳

اشتغال، مزد و حقوق و مزایای پرداختی، مزد و حقوق و مزایای سرانه کارکنان (قبل و بعد از تعدیل) در کارگاههای بزرگ صنعتی کشور

کد فعالیت	شرح فعالیت	اشتغال (نفر)		مزد و حقوق و مزایای پرداختی (میلیون ریال)		مزد و حقوق و مزایای سرانه قبل از تعدیل (هزار ریال)		مزد و حقوق و مزایای سرانه بعد از تعدیل (هزار ریال)	
		۱۳۹۱	۱۳۹۲	۱۳۹۱	۱۳۹۲	۱۳۹۱	۱۳۹۲	۱۳۹۱	۱۳۹۲
۲۵	تولید محصولات ساخته شده از فلز، به جز ماشین آلات و تجهیزات	۲۶۲۲۲	۳۴۶۸۱	۵۳۷۴۶۶۶	۶۳۲۷۰۶۴	۱۴۸۲۹۹	۱۸۲۴۳۶	۱۱۳۶۳۹	۱۱۳۶۳۹
۲۵۱۱	تولید سازه های فلزی	۱۱۱۵۶	۹۸۱۶	۱۴۸۹۳۳۳	۱۵۸۱۲۲۹	۱۳۳۵۰۲	۱۶۱۲۴۰	۱۰۲۳۰۰	۱۰۲۳۰۰
۲۵۱۲	تولید مخازن، انبارها و ظروف فلزی مشابه	۴۷۵۳	۴۸۶۰	۷۱۱۹۰۹	۸۷۲۱۸۳	۱۴۹۷۸۱	۱۷۹۴۶۲	۱۱۴۲۷۵	۱۱۴۲۷۵
۲۵۱۳	تولید مولدهای بخار، بخوردیگ های آب گرم حرارت مرکزی	۴۶۷۵	۴۳۴۸	۱۰۲۰۹۶۳	۱۱۱۱۱۲۴	۲۱۸۳۷۸	۲۵۵۵۵۱	۱۶۲۳۴۷	۱۶۲۳۴۷
۲۵۹۱	چکش کاری، پرسکاری، قالب زنی و شکل دهی فلزات با غلظت و متالورژی پودرها	۶۳۵	۴۷۴	۵۳۳۶۷	۵۸۴۱	۸۴۶۲	۱۲۳۹۲۶	۶۴۸۸۳	۶۴۸۸۳
۲۵۹۲	عمل آوری و روکش کردن فلزات؛ ماشین کاری	۱۸۲۸	۱۹۱۸	۴۲۳۵۰	۵۷۲۷۰۰	۲۵۷۶۴۴	۲۹۹۱۱۴	۱۹۷۳۴۸	۱۹۷۳۴۸
۲۵۹۳	تولید آلات برنده و ابزار دستی و ابزار آلات عمومی	۱۹۷۹	۱۸۳۶	۲۰۵۸۷۹	۲۵۷۲۵۸	۱۰۴۰۲۲	۱۴۰۱۱۹	۷۸۷۱۸	۷۸۷۱۸
۲۵۹۹	تولید سایر محصولات فلزی ساخته شده طبقه بندی نشده در جای دیگر	۱۱۲۰۷	۱۱۴۳۰	۱۴۹۱۲۵۵	۱۸۷۱۲۱۹	۱۲۶۶۴۰	۱۶۲۷۲۰	۹۷۰۴۲	۹۷۰۴۲
۲۶	تولید محصولات رایانه ای، الکترونیکی و نوری	۱۰۴۳۰	۹۷۱۶	۱۵۲۴۰۴۵	۱۷۹۲۳۸۲	۱۴۶۱۲۱	۱۸۴۴۶۷	۱۱۱۹۷۰	۱۱۱۹۷۰
۲۶۱۰	تولید تخته مدار و قطعات الکترونیکی	۱۴۲	۱۳۹	۳۴۶۱۳	۴۴۳۹۴	۲۴۳۷۵۴	۳۱۹۳۸۱	۱۸۶۷۸۵	۱۸۶۷۸۵
۲۶۲۰	تولید ماشین آلات اداری، رایانه و تجهیزات جانبی آن	۲۹۰۵	۳۳۴۰	۴۳۹۰۳۹	۸۳۱۲۷۳	۱۵۱۱۲۲	۲۲۸۳۷۲	۱۱۵۸۱۰	۱۱۵۸۱۰
۲۶۳۰	تولید فرستنده های تلویزیونی و رادیویی و تجهیزات مخابراتی	۱۶۸۴	۱۶۰۳	۲۵۹۴۲۲	۲۹۲۶۳۲	۱۵۴۰۵۱	۱۸۲۵۵۳	۱۱۸۰۴۷	۱۱۸۰۴۷
۲۶۴۰	تولید گیرنده های تلویزیون و رادیو و تجهیزات صوتی و تصویری	۲۴۶۹	۱۰۱۵	۴۰۶۹۶۲	۱۷۴۲۸۳	۱۶۴۸۲۹	۱۷۱۸۰۶	۱۲۶۳۰۶	۱۲۶۳۰۶
۲۶۵۱	تولید وسایل اندازه گیری، آزمایش، راهبری و کنترل	۳۲۳۰	۳۳۲۰	۳۸۴۰۰۹	۴۴۶۶۰۰	۱۱۸۸۸۸	۱۲۵۴۲۲	۹۱۱۰۲	۹۱۱۰۲
۲۷	صنایع تولید ماشین آلات مولد و انتقال نیروی برق و دستگاه های برقی	۴۵۹۰۰	۴۵۴۰۲	۶۲۸۰۲۹۲	۸۰۴۵۵۰۱	۱۳۶۸۲۶	۱۷۷۲۰۶	۱۰۴۸۴۸	۱۰۴۸۴۸
۲۷۱۰	تولید موتور برقی، ژنراتور، ترانسفورماتور و دستگاه های توزیع و کنترل برق	۱۱۳۹۲	۱۰۹۳۴	۱۸۱۲۰۷۸	۲۳۷۰۵۹۶	۱۵۹۰۶۶	۲۲۵۹۵۵	۱۲۱۸۹۰	۱۲۱۸۹۰
۲۷۲۰	تولید باتری و انباره	۴۶۳۱	۴۶۴۶	۸۳۰۴۳۷	۱۰۰۹۸۷۸	۱۷۹۳۳۱	۲۱۹۵۱۷	۱۳۳۴۱۱	۱۳۳۴۱۱
۲۷۳۲	تولید سیم و کابل عایق بندی شده	۵۳۱۱	۴۹۳۶	۷۶۵۲۲۹	۹۴۲۰۱۳	۱۴۴۰۸۴	۱۹۰۸۴۵	۱۱۰۴۰۹	۱۱۰۴۰۹

ادامه جدول شمهاره ۱۳

اشتغال، مزد و حقوق و مزایای پرداختی، مزد و حقوق و مزایای کارکنان (قبل و بعد از تعدیل) در کارگاههای بزرگ صنعتی کشور

کد فعالیت	نام صنعت	اشتغال (نفر)		مزد و حقوق و مزایای پرداختی (میلیون ریال)	مزد و حقوق و مزایای سرانه قبل از تعدیل (هزار ریال)		مزد و حقوق و مزایای سرانه بعد از تعدیل (هزار ریال)	
		۱۳۹۱	۱۳۹۲		۱۳۹۱	۱۳۹۲	۱۳۹۱	۱۳۹۲
۲۷۲۳	تولید دستگاههای توزیع و کنترل نیروی برق (شامل انواع کلید و پرز)	۲۲۷۹	۲۲۳۶	۲۴۱۷۶۱	۲۰۳۳۷۳	۸۱۳۲۳	۱۳۰۴۳۱	۷۴۱۵۱
۲۷۴۰	تولید لامپهای الکتریکی و تجهیزات روشنایی	۲۶۴۷	۳۳۱۸	۴۷۹۱۷۴	۵۲۵۲۲۷	۱۰۰۸۰۷	۱۵۳۶۶۵	۸۷۳۵۹
۲۷۵۰	تولید وسایل برقی خانگی	۱۷۶۴۱	۱۸۱۵۳	۲۰۴۷۹۳۴	۲۶۵۷۳۲۹	۸۸۹۵۷	۱۴۶۳۸۵	۸۳۳۳۱
۲۷۹۰	تولید سایر تجهیزات الکتریکی طبقه بندی نشده در جای دیگر	۱۰۰۰	۹۸۹	۱۰۲۹۷۹	۱۲۷۰۷۵	۷۸۹۱۱	۱۲۸۴۸۸	۷۳۰۴۶
۲۸	صنایع تولید ماشین آلات و تجهیزات طبقه بندی نشده در جای دیگر	۳۱۹۷۰	۲۹۰۰۷	۵۰۴۹۱۵۳	۶۲۹۲۰۵۷	۲۱۶۹۱۵	۲۱۶۹۱۵	۱۲۳۳۱۷
۲۸۱۱	تولید موتور و توربین (بخش موتورهای وسایل نقلیه)	۵۲۴	۴۷۹۱	۱۳۰۰۷۲	۲۰۵۵۴۶۷	۴۳۰۲۷	۴۳۰۲۷	۲۴۳۹۰۴
۲۸۱۳	تولید پمپ ها، کمپرسورها، شیرها و سوپاپ ها	۵۴۲۲	۵۲۶۰	۶۴۱۲۱۱	۸۱۵۱۱۱	۸۹۷۹۳	۱۵۲۰۷۳	۸۶۵۵۴
۲۸۱۴	تولید پاناقن، چرخ دنده و دیفرانسیل	۳۳۲۲	۳۰۵۶	۵۰۰۷۵۰	۶۱۹۹۱۲	۱۱۳۷۹۵	۲۰۲۸۵۱	۱۱۵۳۲۲
۲۸۱۵	تولید اجاق و کوره و مشعل های کوره	۵۰۷	۳۴۴	۴۸۱۳۵	۳۷۶۵۰	۱۰۹۴۴۸	۱۰۹۴۴۸	۶۲۲۲۲
۲۸۱۶	تولید تجهیزات بالابرنده و جابجاکنده	۱۳۱۸	۱۱۹۳	۱۸۹۳۶۷	۱۹۷۸۶۷	۱۱۰۰۹۸	۱۱۰۰۹۸	۹۴۳۹۱
۲۸۱۹	تولید سایر ماشین آلات با کاربرد عام	۶۱۲۰	۵۴۴۶	۸۱۲۰۳۶	۹۱۵۱۲۲	۱۶۵۸۵۷	۱۶۵۸۵۷	۹۴۳۹۱
۲۸۲۱	تولید ماشین آلات کشاورزی و جنگلداری	۴۷۵۹	۳۶۹۹	۸۰۸۹۱۷	۷۴۳۹۹۹	۱۳۰۲۵۰	۲۰۱۱۳۵	۱۱۴۳۴۶
۲۸۲۲	تولید ماشین آلات شکل دهی فلز و ماشین ابزارها	۱۰۴۸	۱۱۳۷	۱۷۵۰۹۵	۲۱۸۵۰۴	۱۲۸۰۲۷	۱۹۰۵۰۰	۱۰۸۳۰۰
۲۸۲۴	تولید ماشین آلات استخراج معدن و ساختمان	۲۴۲۶	۲۳۹۸	۳۶۸۱۵۶	۴۰۶۸۴۱	۱۱۶۷۸۷	۱۷۷۰۴۱	۱۰۰۶۴۹
۲۸۲۵	تولید ماشین آلات عمل عمل غذایی ها و دخانیات	۳۶۴	۴۰۶	۳۳۳۳۱	۶۷۴۸۹	۶۸۰۶۲	۱۶۶۲۲۹	۹۴۵۰۲
۲۸۲۶	تولید ماشین آلات برای تولید منسوجات ولبسه وچرم	۶۶۳	۷۱۶	۹۱۵۵۰	۱۱۶۴۲۴	۱۶۲۶۰۳	۱۶۲۶۰۳	۹۲۴۴۱
۲۸۲۹	تولید سایر ماشین آلات با کاربرد خاص	۶۴۹	۵۵۲	۸۰۸۳۳	۹۷۶۷۱	۱۷۶۹۴۰	۱۷۶۹۴۰	۱۰۰۵۹۱

ادامه جدول شمه‌نامه ۱۳

اشتغال، مزد و حقوق و مزایای پرداختی، مزد و حقوق و مزایای سرانه کارکنان (قبل و بعد از تعدیل) در کارگاه‌های بزرگ صنعتی کشور

کد فعالیت	نام صنعت	اشتغال کارکنان (نفر)		مزد و حقوق و مزایای پرداختی (میلیون ریال)		مزد و حقوق و مزایای سرانه قبل از تعدیل (هزار ریال)		مزد و حقوق و مزایای سرانه بعد از تعدیل (هزار ریال)	
		۱۳۹۲	۱۳۹۱	۱۳۹۲	۱۳۹۱	۱۳۹۲	۱۳۹۱	۱۳۹۲	۱۳۹۱
۲۹	صنایع تولید وسایل نقلیه موتوری، تریلر و نیم‌تریلر	۱۱۰۹۸۱	۱۱۵۸۱۱	۲۹۶۵۲۰۵۲	۲۴۵۱۲۲۴۱	۲۶۷۱۸۱	۲۱۱۶۵۷	۱۶۲۱۸۹	۱۵۱۸۹۴
۲۹۱۰	تولید وسایل نقلیه موتوری	۶۲۴۴۳	۶۷۸۰۶	۲۱۱۸۸۷۶۲	۱۷۱۷۷۸۴۴	۲۳۹۳۱۷	۲۶۹۲۲۰	۲۰۶۲۹۹	۱۹۲۹۰۳
۲۹۲۰	تولید بدنه و اتاق برای وسایل نقلیه موتوری و ساخت تریلر و نیم‌تریلر	۲۸۴۴	۳۷۷۶	۶۳۰۴۸۶	۵۱۰۰۲۰	۱۶۴۰۱۸	۱۳۵۰۶۹	۱۰۲۵۰۱	۹۲۳۴۵
۲۹۳۰	تولید قطعات و لوازم الحاقی وسایل نقلیه موتوری	۴۴۶۹۴	۴۸۲۲۹	۷۸۳۳۶۰۴	۶۸۲۳۳۷۷	۱۷۵۲۷۲	۱۴۱۴۹۹	۱۰۸۴۳۸	۹۹۶۴۳
۳۰	صنایع تولید سایر وسایل نقلیه	۸۲۲۵	۹۲۵۵	۲۳۲۴۵۲۵	۲۰۱۰۹۵۹	۲۸۲۶۱۷	۲۱۷۷۸۴	۱۶۶۵۰۱	۱۶۰۶۶۹
۳۰۱۱	تولید و تعمیر کشتی و سازه‌های شناور	۴۲۵۱	۵۱۳۵	۱۵۲۷۲۰۸	۱۳۷۲۵۴۸	۲۵۹۲۵۹	۲۶۷۲۹۳	۲۰۴۸۲۲	۲۰۴۲۴۰
۳۰۲۰	تولید و تعمیر لوکوموتیو و سایر تجهیزات ریلی	۲۵۴۲	۲۵۹۹	۷۴۴۳۶۶	۵۸۴۵۱۷	۲۱۰۱۲۶	۱۶۲۲۴۱	۱۲۴۴۵۳	۱۱۹۴۵۸
۳۰۹۱	تولید موتور سیکلت	۴۳۲	۵۲۲	۵۳۰۵۱	۵۳۸۹۴	۱۲۲۸۰۳	۱۰۳۲۴۵	۷۹۱۱۵	۶۹۸۱۴
۳۱	تولید مبله‌مان	۱۸۸۲	۲۲۶۱	۳۱۰۰۲۸	۲۹۱۹۲۸	۱۲۹۱۱۵	۱۲۳۹۱۱۵	۷۹۸۹۳۹	۹۳۶۵۲
۳۲	تولید سایر مصنوعات طبقه بندی نشده در جای دیگر	۳۸۴۲	۳۸۶۴	۶۴۷۲۰۲	۴۷۸۹۵۱	۱۳۳۹۵۲	۱۳۳۹۵۲	۹۴۹۸۲	۹۵۷۶۷
۳۲۵۰	ساخت ملزومات و وسایل پزشکی ، دندانپزشکی و وسایل ارتوپدی	۳۲۲۸	۳۲۷۰	۵۴۸۵۰۹	۴۱۴۴۷۹	۱۶۹۹۲۲	۱۲۶۷۵۲	۹۷۱۲۸	۹۶۶۰۱
۳۲۹۰	تولید سایر مصنوعات طبقه بندی نشده در جای دیگر	۶۱۳	۵۹۵	۹۸۶۹۳	۶۴۴۷۲	۱۶۱۰۰۰	۱۰۸۳۵۶	۸۳۰۳۱	۹۱۵۲۹
۳۳	تعمیر و نصب ماشین آلات و تجهیزات	۶۹۳	۶۰۹	۱۳۳۰۸۹	۱۰۷۶۸۵	۱۹۲۰۴۸	۱۷۶۸۲۳	۱۲۵۴۹۷	۱۰۹۱۸۰
۳۳۱۴	تعمیر تجهیزات برقی	۶۹۳	۶۰۹	۱۳۳۰۸۹	۱۰۷۶۸۵	۱۹۲۰۴۸	۱۷۶۸۲۳	۱۲۵۴۹۷	۱۰۹۱۸۰

جدول شماره ۱۴

شاخص مزد و حقوق و مزایای سرانه کارکنان (قبل و بعد از تعدیل) در کارگاه‌های بزرگ صنعتی کشور
($1000=1390$)

شاخص مزد و حقوق و مزایای سرانه (بعد از تعدیل)	سال		درصد تغییر	شاخص مزد و حقوق و مزایای سرانه (قبل از تعدیل)	سال		نوع نام صنعت	کد فعالیت
	۱۳۹۲	۱۳۹۱			۱۳۹۲	۱۳۹۱		
	درصد تغییر	درصد تغییر			درصد تغییر	درصد تغییر		
۴/۷-	۸۴/۸	۸۹/۰	۲۸/۵	۱۴۹/۲	۱۱۶/۱	شاخص کسل		
۶/۶-	۸۵/۴	۹۱/۴	۲۶/۰	۱۵۰/۲	۱۱۹/۲	صنایع تولید مواد غذایی	۱۰	
۱۱/۴-	۸۳/۰	۹۳/۷	۱۹/۳	۱۴۵/۹	۱۲۲/۳	کشتار دام و طیور و عمل‌آوری و حفاظت گوشت و فرآورده‌های گوشتی از فساد	۱۰۱۰	
۲۶/۸-	۷۱/۳	۹۷/۴	-۱/۳	۱۲۵/۴	۱۲۷/۱	عمل‌آوری و حفاظت ماهی، فرآورده‌های ماهی و سایر حیوانات دریایی از فساد	۱۰۲۰	
۶/۶-	۸۸/۹	۹۵/۲	۲۵/۸	۱۵۶/۴	۱۲۴/۳	عمل‌آوری و حفاظت میوه‌ها و سبزی‌ها از فساد (بجز خرما و پسته)	۱۰۳۰	
۳/۵-	۹۳/۵	۹۶/۹	۳۰/۰	۱۶۴/۵	۱۲۶/۵	تولید روغن‌ها و چربی‌های حیوانی و نباتی خوراکی	۱۰۴۰	
۹/۶-	۷۶/۹	۸۵/۱	۲۱/۸	۱۳۵/۲	۱۱۱/۰	تولید فرآورده‌های لبنی	۱۰۵۰	
۰/۳	۸۹/۴	۸۹/۱	۳۵/۳	۱۵۷/۳	۱۱۶/۳	آماده‌سازی و آرذکردن غلات و حبوبات	۱۰۶۱	
۱۷/۱-	۸۱/۸	۹۸/۷	۱۱/۷	۱۴۳/۹	۱۲۸/۸	تولید نشاسته و فرآورده‌های نشاسته‌ای	۱۰۶۲	
۴/۸-	۸۰/۵	۸۴/۶	۲۸/۲	۱۴۱/۷	۱۱۰/۵	تولید نان، شیرینی، بیسکویت و کیک	۱۰۷۱	
۲/۷-	۹۵/۷	۹۸/۴	۳۱/۱	۱۶۸/۳	۱۳۸/۴	تولید قند و شکر	۱۰۷۲	
۱۲/۷-	۸۲/۴	۹۴/۴	۱۷/۷	۱۴۵/۰	۱۲۳/۲	تولید آب‌نبات، شکلات، نقل، کاکائو و آدامس	۱۰۷۳	
۰/۱-	۷۵/۸	۷۵/۹	۳۴/۶	۱۳۳/۳	۹۹/۰	تولید رشته، ماکارونی، ورمیشل و محصولات آردی مشابه	۱۰۷۴	
۲/۲-	۹۰/۳	۹۲/۳	۳۱/۹	۱۵۸/۹	۱۲۰/۵	تولید سایر فرآورده‌های غذایی طبقه بندی نشده در جای دیگر	۱۰۷۹	
۵/۵-	۷۹/۶	۸۴/۲	۲۷/۵	۱۴۰/۰	۱۰۹/۸	خوراک دام و حیوانات	۱۰۸۰	
۱۱/۷-	۸۳/۵	۹۴/۶	۱۹/۰	۱۴۶/۹	۱۲۳/۴	صنایع تولید انواع آشامیدنی‌ها	۱۱	
۴/۴-	۹۲/۶	۹۶/۹	۲۸/۸	۱۶۲/۸	۱۲۶/۴	تولید مالنا و مالدشعبیر	۱۱۰۳	
۱۲/۷-	۸۲/۲	۹۴/۲	۱۷/۶	۱۴۴/۵	۱۲۲/۹	تولید نوشابه‌های غیر الکلی و آب معدنی	۱۱۰۴	

ادامه جدول شماره ۱۴

شاخص مزد و حقوق و مزایای سرانه کارکنان (قبل و بعد از تعدیل) در کارگاه‌های بزرگ صنعتی کشور
(۱۳۹۰=۱۰۰)

شاخص مزد و حقوق و مزایای سرانه (بعد از تعدیل)	سال		شاخص مزد و حقوق و مزایای سرانه (قبل از تعدیل)	شاخص مزد و حقوق و مزایای سرانه (قبل از تعدیل)	نوع صنعت	کد فعالیت
	سال					
	۱۳۹۲	۱۳۹۱				
درصد تغییر	۱۳۹۲	۱۳۹۱	درصد تغییر	۱۳۹۲	۱۳۹۱	
-۱۱/۳	۸۱/۴	۹۱/۸	۱۹/۵	۱۴۳/۲	۱۱۹/۸	۱۲
-۱۱/۳	۸۱/۴	۹۱/۸	۱۹/۵	۱۴۳/۲	۱۱۹/۸	۱۲۰۰
-۱۱/۴	۷۸/۶	۸۸/۷	۱۹/۳	۱۳۸/۲	۱۱۵/۸	۱۳
-۹/۳	۸۰/۶	۸۸/۹	۲۲/۲	۱۴۱/۸	۱۱۶/۰	۱۳۱۱
-۱۳/۲	۷۸/۰	۸۹/۹	۱۶/۸	۱۳۷/۱	۱۱۷/۴	۱۳۱۲
-۱۱/۲	۷۹/۳	۸۹/۳	۱۹/۷	۱۳۹/۴	۱۱۶/۵	۱۳۱۳
-۲۸/۶	۶۲/۲	۸۷/۱	-۳/۸	۱۰۹/۴	۱۱۳/۷	۱۳۹۲
-۹/۳	۷۹/۶	۸۷/۸	۲۲/۳	۱۴۰/۰	۱۱۴/۵	۱۳۹۳
-۱/۰	۸۵/۸	۸۶/۷	۳۳/۳	۱۵۰/۹	۱۱۳/۲	۱۳۹۹
-۶/۳	۸۵/۳	۹۱/۰	۲۶/۴	۱۵۰/۰	۱۱۸/۷	۱۴
-۶/۳	۸۵/۳	۹۱/۰	۲۶/۳	۱۵۰/۰	۱۱۸/۸	۱۴۱۰
-۱۷/۱	۷۴/۴	۸۹/۷	۱۲/۰	۱۳۱/۰	۱۱۷/۰	۱۵
-۱۷/۰	۷۱/۰	۸۵/۵	۱۱/۹	۱۲۴/۹	۱۱۱/۶	۱۵۱۱
-۱۷/۰	۷۵/۷	۹۱/۲	۱۱/۸	۱۳۳/۱	۱۱۹/۱	۱۵۲۰
-۵/۷	۸۶/۶	۹۱/۸	۲۷/۱	۱۵۲/۳	۱۱۹/۸	۱۶
۱/۵	۹۰/۴	۸۹/۱	۳۶/۷	۱۵۹/۰	۱۱۶/۳	۱۶۱۰
-۹/۵	۸۴/۸	۹۳/۷	۲۲/۰	۱۴۹/۲	۱۲۲/۳	۱۶۲۱

صنایع تولید محصولات از توتون و تنباکو (سیگار)

تولید محصولات از توتون و تنباکو (سیگار)

صنایع تولید منسوجات

آماده سازی و ریسندگی الیاف نساجی

بافتندگی منسوجات

تکمیل منسوجات

تولید کالاهای نساجی ساخته شده به استثنای پوشاک

تولید قالی و قالیچه دستیافت، فرش ماشینی و موکت

تولید سایر منسوجات طبقه بندی نشده در جای دیگر

تولید پوشاک، به جز پوشاک از پوست خردار

تولید پوشاک، به جز پوشاک از پوست خردار

صنایع تولید چرم و مصنوعات چرمی (کیف، کفش، چمدان و غیره)

دباغی و پرداخت چرم

تولید کفش

صنایع تولید چوب، محصولات چوبی و چوب پنبه‌ای (غیر از مبلمان)

اره کشی و رنده کردن چوب

تولید ورقه‌های روکش شده و تخته چندلایه، تئوپان و سایر انواع تخته

ادامه جدول شماره ۱۴

شاخص مزد و حقوق و مزایای سرانه کارکنان (قبل و بعد از تعدیل) در کارگاه‌های بزرگ صنعتی کشور
(۱۳۹۰=۱۰۰)

شاخص مزد و حقوق و مزایای سرانه (بعد از تعدیل)	سال		درصد تغییر	شاخص مزد و حقوق و مزایای سرانه (قبل از تعدیل)	سال		نوع صنعت	کد فعالیت
	۱۳۹۲	۱۳۹۱			۱۳۹۲	۱۳۹۱		
	درصد تغییر				درصد تغییر			
-۵/۰	۸۹/۳	۹۴/۰	۲۸/۱	۱۵۷/۰	۱۲۲/۶		صنایع تولید کاغذ و محصولات کاغذی	۱۷
-۹/۱	۸۸/۰	۹۶/۸	۲۲/۶	۱۵۴/۸	۱۲۶/۳		تولید خمیر کاغذ، کاغذ و مقوا	۱۷۰۱
-۳/۷	۸۷/۰	۹۰/۳	۲۹/۹	۱۵۳/۰	۱۱۷/۸		تولید چوب، کارتن و سایر وسایل بسته‌بندی کاغذی و مقوایی	۱۷۰۲
-۱/۰	۹۹/۳	۱۰۰/۳	۲۳/۴	۱۷۴/۶	۱۳۰/۹		تولید سایر کالاهای کاغذی و مقوایی	۱۷۰۹
-۱۴/۴	۸۲/۷	۹۶/۶	۱۵/۵	۱۴۵/۵	۱۲۶/۰		انتشار و چاپ و تکثیر رسانه‌های ضبط شده	۱۸
-۱۱/۶	۸۳/۶	۹۴/۶	۱۹/۱	۱۴۷/۱	۱۲۳/۵		چاپ	۱۸۱۱
-۴۸/۳	۶۴/۰	۱۲۳/۹	-۳۰/۴	۱۱۲/۶	۱۶۱/۸		تکثیر رسانه‌های ضبط شده	۱۸۲۰
۰/۱	۹۱/۴	۹۱/۳	۲۵/۰	۱۶۰/۸	۱۱۹/۱		صنایع تولید فرآورده‌های نفتی و کک (به غیر از پالایشگاه‌های نفت)	۱۹
۰/۲	۹۱/۴	۹۱/۲	۲۵/۰	۱۶۰/۸	۱۱۹/۱		تولید فرآورده‌های نفتی تصفیه شده و کک	۱۹۲۰
۰/۸	۸۵/۷	۸۵/۰	۲۵/۹	۱۵۰/۷	۱۱۰/۹		صنایع تولید مواد و محصولات شیمیایی	۲۰
۱۸/۴	۹۸/۴	۸۳/۱	۵۹/۷	۱۷۳/۱	۱۰۸/۴		تولید مواد شیمیایی اساسی بجز کود و ترکیبات ازت	۲۰۱۱
۶/۱	۸۸/۹	۸۳/۸	۴۳/۱	۱۵۶/۴	۱۰۹/۳		تولید کود شیمیایی و ترکیبات ازت	۲۰۱۲
-۰/۱	۸۶/۳	۸۶/۴	۳۴/۵	۱۵۱/۷	۱۱۲/۸		تولید مواد پلاستیکی به شکل اولیه و ساخت لاستیک مصنوعی	۲۰۱۳
-۴/۰	۷۸/۹	۸۲/۲	۲۹/۴	۱۳۸/۸	۱۰۷/۳		تولید سموم دفع آفات و سایر فرآورده‌های شیمیایی مشابه	۲۰۲۱
-۱۱/۶	۷۷/۹	۸۸/۱	۱۹/۲	۱۳۷/۱	۱۱۵/۰		تولید انواع رنگ و روغن جلا و پوشش‌های مشابه	۲۰۲۲
-۸/۷	۷۶/۶	۸۳/۹	۲۳/۱	۱۳۴/۸	۱۰۹/۵		تولید صابون، مواد پاک‌کننده و لوازم بهداشتی و آرایشی	۲۰۲۳
-۴/۴	۸۸/۳	۹۲/۴	۲۸/۸	۱۵۵/۳	۱۲۰/۶		تولید سایر فرآورده‌های شیمیایی طبقه بندی نشده در جای دیگر	۲۰۲۹
-۹/۸	۸۱/۷	۹۰/۶	۲۱/۷	۱۴۳/۸	۱۱۸/۲		تولید الیاف مصنوعی	۲۰۳۰

ادامه جدول شماره ۱۴

شاخص مزد و حقوق و مزایای سرانه کارکنان (قبل و بعد از تعدیل) در کارگاه‌های بزرگ صنعتی کشور
(۱۳۹۰=۱۰۰)

شاخص مزد و حقوق و مزایای سرانه (بعد از تعدیل)	سال		درصد تغییر	شاخص مزد و حقوق و مزایای سرانه (قبل از تعدیل)	سال		نوع نام صنعت	کد فعالیت
	۱۳۹۲	۱۳۹۱			۱۳۹۲	۱۳۹۱		
	درصد تغییر				درصد تغییر			
-۲/۹	۸۷/۲	۸۹/۸	۳۰/۹	۱۵۳/۴	۱۱۷/۲	تولید داروهای فرآورده های دارویی شیمیایی و گیاهی	۲۱	
-۲/۹	۸۷/۲	۸۹/۸	۳۰/۹	۱۵۳/۴	۱۱۷/۲	تولید داروها و فرآورده های دارویی شیمیایی و گیاهی	۲۱۰۰	
-۴/۶	۸۱/۴	۸۵/۳	۲۸/۶	۱۴۳/۱	۱۱۱/۳	صنایع تولید محصولات لاستیکی و پلاستیکی	۲۲	
-۵/۷	۷۸/۸	۸۳/۶	۲۷/۰	۱۳۸/۶	۱۰۹/۱	تولید لاستیک روئی و توبی، روکش مجدد و بازسازی لاستیک‌های روئی	۲۲۱۱	
-۵/۷	۷۹/۹	۸۴/۷	۲۷/۱	۱۴۰/۵	۱۱۰/۵	تولید سایر محصولات لاستیکی	۲۲۱۹	
-۲/۳	۸۱/۶	۸۴/۴	۳۰/۲	۱۴۳/۵	۱۱۰/۲	تولید محصولات پلاستیکی بجز کفش	۲۲۲۰	
-۸/۲	۸۳/۸	۹۱/۳	۲۳/۷	۱۴۷/۵	۱۱۹/۲	صنایع تولید محصولات کانی غیر فلزی	۲۳	
-۹/۴	۸۰/۶	۸۹/۰	۲۲/۱	۱۴۱/۸	۱۱۶/۱	تولید شیشه جام و محصولات شیشه ای	۲۳۱۰	
۰/۸	۹۸/۸	۹۸/۰	۲۵/۷	۱۷۳/۷	۱۲۸/۰	تولید محصولات سرامیکی نسوز	۲۳۹۱	
-۷/۸	۸۲/۸	۸۹/۸	۲۴/۳	۱۴۵/۶	۱۱۷/۱	تولید سایر محصولات گلی و سرامیکی غیر نسوز ساختمانی	۲۳۹۲	
-۵/۹	۷۵/۰	۷۹/۷	۲۶/۷	۱۳۱/۹	۱۰۴/۱	تولید سایر محصولات چینی و سرامیکی (شامل ظروف چینی)	۲۳۹۳	
-۷/۳	۸۷/۵	۹۴/۴	۲۴/۹	۱۵۳/۹	۱۲۳/۲	تولید سیمان، آهک و گچ	۲۳۹۴	
-۲۲/۱	۶۶/۷	۸۵/۶	۵/۰	۱۱۷/۳	۱۱۱/۷	تولید محصولات ساخته شده از بتن، سیمان و گچ	۲۳۹۵	
-۷/۵	۸۷/۴	۹۴/۵	۲۴/۶	۱۵۳/۸	۱۲۳/۴	تولید سایر محصولات کانی غیر فلزی طبقه بندی نشده در جای دیگر	۲۳۹۹	
-۱/۳	۸۸/۷	۸۹/۹	۲۲/۹	۱۵۵/۹	۱۱۷/۳	صنایع تولید فلزات اساسی	۲۴	
۲/۲	۸۸/۷	۸۶/۸	۳۷/۸	۱۵۶/۱	۱۱۳/۳	تولید محصولات اولیه آهن و فولاد	۲۴۱۰	
-۸/۴	۸۹/۴	۹۷/۶	۲۳/۵	۱۵۷/۳	۱۲۷/۴	تولید فلزهای اساسی گرانبها وسایر فلزات غیر آهنی	۲۴۲۰	
-۱۷/۲	۷۴/۷	۹۰/۲	۱۱/۶	۱۳۱/۴	۱۱۷/۷	ریخته گری آهن و فولاد	۲۴۳۱	

ادامه جدول شماره ۱۴

شاخص مزد و حقوق و مزایای سرانه کارکنان (قبل و بعد از تعدیل) در کارگاههای بزرگ صنعتی کشور
(۱۳۹۰=۱۰۰)

شاخص مزد و حقوق و مزایای سرانه (بعد از تعدیل)	سال		شاخص مزد و حقوق و مزایای سرانه (قبل از تعدیل)	سال		نوع صنعت	کد فعالیت
	۱۳۹۲	۱۳۹۱		۱۳۹۲	۱۳۹۱		
	درصد تغییر			درصد تغییر			
-۸/۷	۸۵/۷	۹۳/۹	۲۳/۰	۱۵۰/۸	۱۲۲/۶	تولید محصولات ساخته شده از فلز، به جز ماشین آلات و تجهیزات	۲۵
-۱۰/۴	۸۵/۰	۹۴/۹	۲۰/۸	۱۴۹/۵	۱۲۳/۸	تولید سازه های فلزی	۲۵۱۱
-۱۱/۲	۷۷/۷	۸۰/۷	۱۹/۸	۱۲۶/۲	۱۰۵/۳	تولید مخازن، انبارها و ظروف فلزی مشابه	۲۵۱۲
-۱۳/۱	۸۶/۲	۹۹/۲	۱۷/۱	۱۵۱/۶	۱۲۹/۵	تولید مولدهای بخار، بجز دیگهای آب گرم حرارت مرکزی	۲۵۱۳
۸/۶	۹۶/۱	۸۸/۵	۴۶/۴	۱۶۹/۱	۱۱۵/۵	چکش کاری، پرسکاری، قالب زنی و شکل دهی فلزات با غلظت و متالورژی پودرها	۲۵۹۱
-۱۳/۹	۷۵/۰	۸۷/۱	۱۶/۱	۱۳۱/۹	۱۱۳/۶	عمل آوری و روکش کردن فلزات؛ ماشین کاری	۲۵۹۲
۰/۰	۸۲/۳	۸۲/۳	۳۴/۷	۱۴۴/۷	۱۰۷/۴	تولید آلات برنده و ابزار دستی و ابزار آلات عمومی	۲۵۹۳
-۴/۰	۹۲/۴	۹۶/۳	۲۹/۳	۱۶۲/۵	۱۲۵/۷	تولید سایر محصولات فلزی ساخته شده طبقه بندی نشده در جای دیگر	۲۵۹۹
-۶/۴	۸۶/۸	۹۲/۷	۲۶/۳	۱۵۲/۸	۱۲۱/۰	تولید محصولات رایانه ای، الکترونیکی و نوری	۲۶
-۲/۸	۹۳/۶	۹۶/۳	۳۱/۰	۱۶۴/۷	۱۲۵/۷	تولید تخته مدار و قطعات الکترونیکی	۲۶۱۰
۱۲/۲	۹۷/۷	۸۷/۱	۵۱/۱	۱۷۱/۸	۱۱۳/۷	تولید ماشین آلات اداری، رایانه و تجهیزات جانبی آن	۲۶۲۰
-۱۲/۱	۸۳/۹	۹۵/۵	۱۸/۵	۱۴۷/۶	۱۲۴/۶	تولید فرستندههای تلویزیونی و رادیویی و تجهیزات مخابراتی	۲۶۳۰
-۲۲/۶	۷۷/۳	۹۹/۹	۴/۳	۱۳۶/۰	۱۳۰/۴	تولید گیرندههای تلویزیون و رادیو و تجهیزات صوتی و تصویری	۲۶۴۰
-۱۵/۵	۷۹/۶	۹۴/۲	۱۳/۹	۱۴۰/۱	۱۲۳/۰	تولید وسایل اندازه گیری، آزمایش، راهبری و کنترل	۲۶۵۱
-۳/۹	۸۴/۵	۸۷/۹	۲۹/۶	۱۴۸/۶	۱۱۴/۷	صنایع تولید ماشین آلات مولد و انتقال نیروی برق و دستگاههای برقی	۲۷
۵/۴	۹۱/۳	۸۶/۶	۴۲/۰	۱۶۰/۵	۱۱۳/۰	تولید موتور برقی، ژنراتور، ترانسفورماتور و دستگاه های توزیع و کنترل برق	۲۷۱۰
-۹/۲	۸۳/۲	۹۱/۶	۲۲/۴	۱۴۶/۳	۱۱۹/۵	تولید باتری و انبار	۲۷۲۰
-۱/۷	۸۰/۱	۸۱/۵	۳۲/۴	۱۴۰/۹	۱۰۶/۴	تولید سیم و کابل عایق بندی شده	۲۷۳۳

ادامه جدول شماره ۱۴

شاخص مزد و حقوق و مزایای سرانه کارکنان (قبل و بعد از تعدیل) در کارگاه‌های بزرگ صنعتی کشور
(۱۰۰=۱۳۹۰)

شاخص مزد و حقوق و مزایای سرانه (بعد از تعدیل)	سال		درصد تغییر	شاخص مزد و حقوق و مزایای سرانه (قبل از تعدیل)	سال		درصد تغییر	نوع صنعت	کد فعالیت
	۱۳۹۲	۱۳۹۱			۱۳۹۲	۱۳۹۱			
	درصد تغییر	درصد تغییر			درصد تغییر	درصد تغییر			
-۸/۸	۷۵/۳	۸۲/۶	۲۲/۸	۱۳۳/۴	۱۰۷/۸	۱۰۷/۸	تولید دستگاه‌های توزیع و کنترل نیروی برق (شامل انواع کلید و پریز)	۲۷۳۳	
-۱۳/۳	۷۷/۲	۸۹/۰	۱۶/۸	۱۳۵/۷	۱۱۶/۲	۱۱۶/۲	تولید لامپ‌های الکتریکی و تجهیزات روشنایی	۲۷۴۰	
-۶/۴	۸۵/۷	۹۱/۶	۶/۱	۱۵۰/۷	۱۱۹/۵	۱۱۹/۵	تولید وسایل برقی خانگی	۲۷۵۰	
-۷/۴	۷۴/۹	۸۰/۹	۶/۷	۱۳۱/۷	۱۰۵/۶	۱۰۵/۶	تولید سایر تجهیزات الکتریکی طبقه‌بندی نشده در جای دیگر	۲۷۹۰	
۱/۹	۹۱/۷	۹۰/۰	۳۷/۴	۱۶۱/۴	۱۱۷/۵	۱۱۷/۵	صنایع تولید ماشین آلات و تجهیزات طبقه‌بندی نشده در جای دیگر	۲۸	
۲۹/۰	۱۱۷/۴	۹۱/۰	۷۳/۹	۲۰۶/۶	۱۱۸/۸	۱۱۸/۸	تولید موتور و توربین (جز موتورهای وسایل نقلیه)	۲۸۱۱	
-۳/۷	۸۴/۹	۸۸/۲	۲۹/۸	۱۴۹/۴	۱۱۵/۱	۱۱۵/۱	تولید پمپ‌ها، کمپرسورها، شیرها و سوپاپ‌ها	۲۸۱۳	
۱/۴	۸۶/۱	۸۴/۹	۳۶/۶	۱۵۱/۴	۱۱۰/۸	۱۱۰/۸	تولید پاناقان، چرخ دنده و میشل‌های کوره	۲۸۱۴	
-۱۴/۵	۶۳/۹	۷۴/۷	۱۵/۳	۱۱۲/۴	۹۷/۵	۹۷/۵	تولید اجاق و کوره و مشعل‌های کوره	۲۸۱۵	
-۱۴/۳	۷۷/۸	۹۰/۸	۱۵/۴	۱۳۶/۸	۱۱۸/۵	۱۱۸/۵	تولید تجهیزات بالابرنده و جایگاه‌کننده	۲۸۱۶	
-۶/۰	۸۷/۱	۹۲/۷	۲۶/۷	۱۵۳/۲	۱۲۰/۹	۱۲۰/۹	تولید سایر ماشین آلات با کاربرد عام	۲۸۱۹	
-۱۲/۲	۷۸/۰	۸۸/۸	۱۸/۴	۱۳۷/۲	۱۱۵/۹	۱۱۵/۹	تولید ماشین آلات کشاورزی و جنگل‌داری	۲۸۲۱	
-۱۵/۴	۷۵/۲	۸۸/۹	۱۴/۱	۱۳۳/۳	۱۱۶/۰	۱۱۶/۰	تولید ماشین آلات شکل‌دهی فلز و ماشین ابزارها	۲۸۲۳	
-۱۳/۴	۸۲/۰	۹۴/۷	۱۶/۷	۱۴۴/۲	۱۲۳/۶	۱۲۳/۶	تولید ماشین آلات استخراج معدن و ساختمان	۲۸۲۴	
۳۸/۸	۱۲۴/۲	۸۹/۵	۸۷/۱	۲۱۸/۵	۱۱۶/۸	۱۱۶/۸	تولید ماشین آلات عمل‌آوری مواد غذایی، نوشیدنی‌ها و دخانیات	۲۸۲۵	
-۱۲/۷	۷۸/۰	۸۹/۳	۱۷/۸	۱۳۷/۲	۱۱۶/۵	۱۱۶/۵	تولید ماشین آلات برای تولید منسوجات ولبسه وچرم	۲۸۲۶	
۵/۴	۱۰۲/۲	۹۷/۰	۴۲/۱	۱۷۹/۸	۱۲۶/۵	۱۲۶/۵	تولید سایر ماشین آلات با کاربرد خاص	۲۸۲۹	

ادامه جدول شماره ۱۴

شاخص مزد و حقوق و مزایای سرانه کارکنان (قبل و بعد از تعدیل) در کارگاه‌های بزرگ صنعتی کشور
(۱۳۹۰=۱۰۰)

شاخص مزد و حقوق و مزایای سرانه (بعد از تعدیل)	سال		درصد تغییر	شاخص مزد و حقوق و مزایای سرانه (قبل از تعدیل)	سال		نوع نام صنعت	کد فعالیت
	سال				سال			
	۱۳۹۲	۱۳۹۱			۱۳۹۲	۱۳۹۱		
۶/۴-	۷۸/۹	۸۴/۳	۲۶/۳	۱۳۸/۸	۱۰۹/۹	صنایع تولید وسایل نقلیه موتوری، تریلر و نیمه تریلر	۲۹	
۶/۵-	۷۶/۳	۸۱/۶	۲۶/۰	۱۳۴/۲	۱۰۶/۵	تولید وسایل نقلیه موتوری	۲۹۱۰	
۹/۹-	۸۳/۶	۹۲/۸	۲۱/۴	۱۴۷/۱	۱۲۱/۲	تولید بدنه و اتاق برای وسایل نقلیه موتوری و ساخت تریلر و نیمه تریلر	۲۹۲۰	
۸/۰-	۷۶/۷	۸۴/۴	۲۳/۸	۱۳۴/۸	۱۰۸/۹	تولید قطعات و لوازم الحاقی وسایل نقلیه موتوری	۲۹۳۰	
۳/۶-	۹۴/۸	۹۸/۳	۳۰/۱	۱۶۶/۸	۱۲۸/۲	صنایع تولید سایر وسایل نقلیه	۳۰	
۰/۳-	۱۰۲/۸	۱۰۴/۱	۲۳/۴	۱۸۲/۵	۱۳۵/۸	تولید و تعمیر کشتی و سازه های شناور	۳۰۱۱	
۴/۱-	۸۲/۷	۸۶/۲	۲۹/۳	۱۴۵/۵	۱۱۲/۵	تولید و تعمیر لocomotives و سایر تجهیزات ریلی	۳۰۲۰	
۱۱/۷-	۷۱/۵	۸۱/۰	۱۹/۰	۱۲۵/۸	۱۰۵/۷	تولید موتور سیکلت	۳۰۹۱	
۵/۲-	۸۳/۱	۸۷/۷	۲۷/۶	۱۴۶/۱	۱۱۴/۵	تولید مبله‌مان	۳۱	
۵/۴-	۸۳/۰	۸۷/۷	۲۷/۶	۱۴۶/۱	۱۱۴/۵	تولید مبله‌مان	۳۱۰۰	
۰/۹+	۹۴/۳	۹۳/۵	۲۵/۹	۱۶۵/۹	۱۲۲/۱	تولید سایر مصنوعات طبقه بندی نشده در جای دیگر	۳۲	
۰/۵-	۹۱/۹	۹۲/۴	۳۴/۱	۱۶۱/۷	۱۲۰/۶	ساخت ملزومات و وسایل پزشکی ، دندانپزشکی و وسایل ارتوپدی	۳۲۵۰	
۱۰/۲	۱۰۶/۵	۹۶/۶	۴۸/۷	۱۸۷/۳	۱۲۶/۰	تولید سایر مصنوعات طبقه بندی نشده در جای دیگر	۳۲۹۰	
۱۹/۶-	۵۱/۸	۶۴/۴	۸/۶	۹۱/۲	۸۴/۰	تعمیر و نصب ماشین آلات و تجهیزات	۳۳	
۱۹/۴-	۵۱/۹	۶۴/۴	۸/۶	۹۱/۲	۸۴/۰	تعمیر تجهیزات برقی	۳۳۱۴	

نمودار شماره ۱۹
شاخص مزد و حقوق و مزایای سرانه کارکنان قبل و بعد از تعدیل
(۱۳۹۰=۱۰۰)

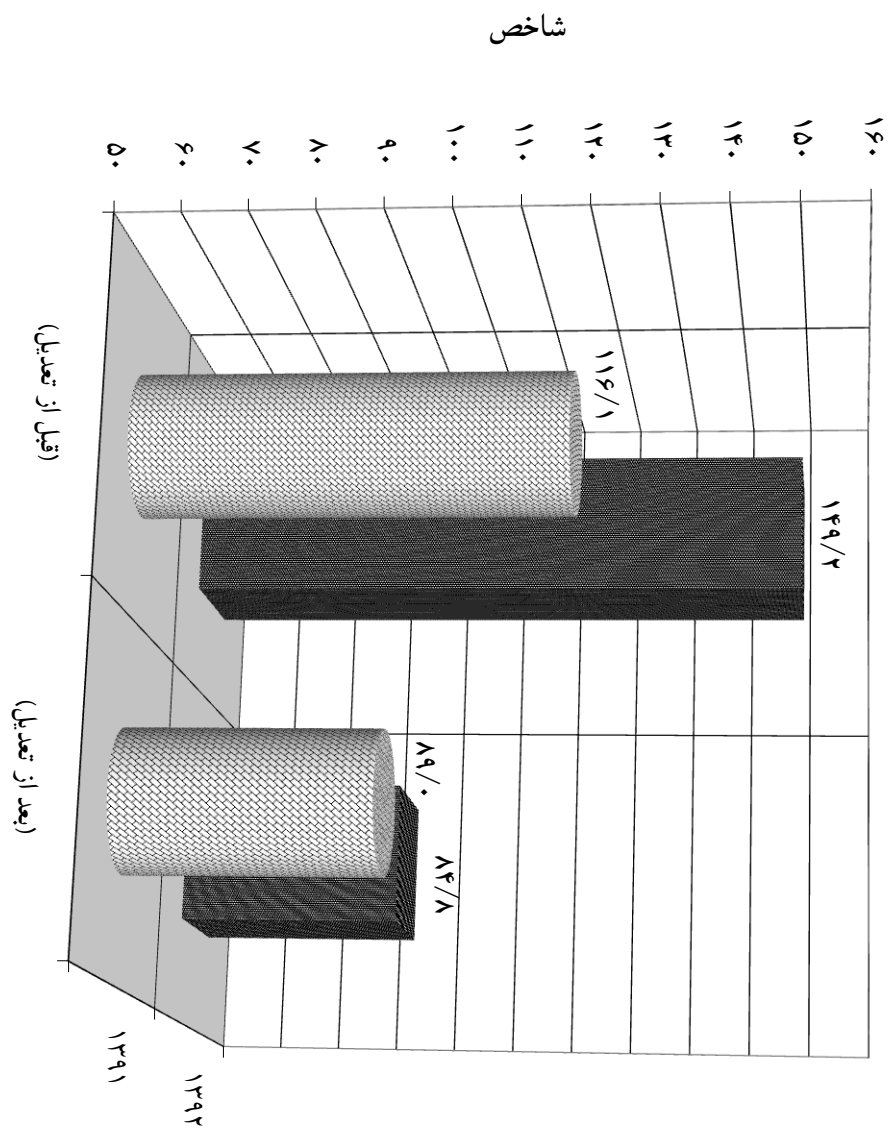

جدول شماره ۱۵

شاخص مزد و حقوق و مزایای سرانه کارکنان (قبل و بعد از تعدیل) به تولید سرانه کارکنان به قیمت ثابت در کارگاه‌های بزرگ صنعتی کشور
($1000=1390$)

کد فعالیت	شاخص مزد و حقوق و مزایای سرانه کارکنان (قبل از تعدیل) به تولید سرانه کارکنان به قیمت ثابت	درصد تغییر		شاخص مزد و حقوق و مزایای سرانه کارکنان (بعد از تعدیل) به تولید سرانه کارکنان به قیمت ثابت	درصد تغییر	
		سال	سال		سال	سال
		۱۳۹۲	۱۳۹۱	۱۳۹۲	۱۳۹۱	
		۹۸/۴	۹۷/۹	۱۷۳/۳	۱۲۷/۷	
۱۰	صنایع تولید مواد غذایی	۹۱/۱	۹۱/۰	۱۶۰/۳	۱۱۸/۷	
۱۰۱۰	کشتار دام و طیور و عمل‌آوری و حفاظت گوشت و فرآورده‌های گوشتی از فساد	۷۸/۰	۹۸/۹	۱۳۷/۱	۱۲۹/۱	
۱۰۲۰	عمل‌آوری و حفاظت ماهی، فرآورده‌های ماهی و سایر حیوانات دریایی از فساد	۷۲/۵	۱۴۶/۵	۱۲۷/۵	۱۹۱/۲	
۱۰۳۰	عمل‌آوری و حفاظت میوه‌ها و سبزی‌ها از فساد (بجز خرما و پسته)	-۸/۹	۹۹/۱	۱۷۴/۴	۱۴۲/۱	
۱۰۴۰	تولید روغن‌ها و چربی‌های حیوانی و نباتی خوراکی	۹/۹	۷۹/۶	۱۵۳/۹	۱۰۳/۹	
۱۰۵۰	تولید فرآورده‌های لبنی	-۱/۳	۹۰/۴	۱۵۹/۰	۱۱۹/۵	
۱۰۶۱	آماده‌سازی و آرد کردن غلات و حبوبات	۱۵/۶	۱۰۱/۰	۱۷۷/۷	۱۱۴/۱	
۱۰۶۲	تولید نشاسته و فرآورده‌های نشاسته‌ای	-۱۸/۳	۶۹/۶	۱۲۲/۵	۱۱۱/۲	
۱۰۷۱	تولید نان، شیرینی، بیسکویت و کیک	۲۳/۳	۱۰۲/۵	۱۸۰/۴	۱۰۸/۵	
۱۰۷۲	تولید قند و شکر	۱۰/۲	۱۰۴/۹	۱۸۴/۵	۱۲۴/۳	
۱۰۷۳	تولید آب‌نبات، شکلات، نقل، کاکائو و آدامس	-۱۳/۲	۶۸/۹	۱۲۱/۳	۱۰۳/۷	
۱۰۷۴	تولید رشته، ماکارونی، ورمیشل و محصولات آردی مشابه	-۱۹/۰	۴۹/۹	۷۱/۰	۶۵/۱	
۱۰۷۹	تولید سایر فرآورده‌های غذایی طبقه بندی نشده در جای دیگر	۱۱/۲	۱۰۰/۹	۱۷۷/۶	۱۱۸/۳	
۱۰۸۰	خوراک دام و حیوانات	۴/۱	۱۳۷/۳	۲۴۱/۵	۱۷۲/۱	
۱۱	صنایع تولید انواع آشامیدنی‌ها	-۰/۹	۹۱/۱	۱۶۰/۴	۱۱۹/۹	
۱۱۰۳	تولید مالنا و ماء‌الشعیر	۱۰/۳	۱۰۶/۴	۱۸۷/۰	۱۲۵/۹	

ادامه جدول شماره ۱۵

شاخص مزد و حقوق و مزایای سرانه کارکنان (قبل و بعد از تعدیل) به تولید سرانه کارکنان به قیمت ثابت در کارگاه‌های بزرگ صنعتی کشور
($100=1390$)

کد فعالیت	نام صنعت	شاخص مزد و حقوق و مزایای سرانه کارکنان (قبل از تعدیل) به تولید سرانه		شاخص مزد و حقوق و مزایای سرانه کارکنان به قیمت ثابت		درصد تغییر	سال	درصد تغییر	سال
		۱۳۹۱	۱۳۹۲	۱۳۹۱	۱۳۹۲				
۱۱۰۴	تولید نوشابه‌های غیر الکل و آب معدنی	۱۱۹/۵	۱۵۶/۳	۳۰/۸	۹۱/۶	۸۸/۹	۱۳۹۱	۲/۹	۱۳۹۲
۱۲	صنایع تولید محصولات از توتون و تنباکو (سیگار)	۱۱۵/۵	۱۳۱/۸	۱۴/۱	۸۸/۵	۷۴/۹	۱۳۹۱	-۱۵/۴	۱۳۹۲
۱۲۰۰	تولید محصولات از توتون و تنباکو (سیگار)	۱۱۵/۵	۱۳۱/۸	۱۴/۱	۸۸/۵	۷۴/۹	۱۳۹۱	-۱۵/۴	۱۳۹۲
۱۳	صنایع تولید منسوجات	۱۱۳/۲	۱۴۳/۷	۲۶/۹	۸۶/۷	۸۱/۷	۱۳۹۱	-۵/۸	۱۳۹۲
۱۳۱۱	آماده سازی و ریسه‌دگی الیاف نساجی	۱۱۷/۴	۱۵۶/۳	۳۳/۱	۹۰/۰	۸۸/۸	۱۳۹۱	-۱/۳	۱۳۹۲
۱۳۱۲	بافتگی منسوجات	۱۰۰/۷	۱۴۵/۰	۴۴/۰	۷۷/۱	۸۲/۵	۱۳۹۱	۷/۰	۱۳۹۲
۱۳۱۳	تکمیل منسوجات	۱۳۲/۷	۲۰۹/۰	۵۷/۵	۱۰۱/۷	۱۱۸/۹	۱۳۹۱	۱۶/۹	۱۳۹۲
۱۳۹۲	تولید کالاهای نساجی ساخته شده به استثنای پوشاک	۱۰۳/۶	۱۴۹/۶	۴۴/۴	۷۹/۴	۸۵/۰	۱۳۹۱	۷/۱	۱۳۹۲
۱۳۹۳	تولید قالی و قالیچه دستباف، فرش ماشینی و موکت	۱۱۷/۵	۱۲۱/۳	۳/۲	۹۰/۱	۶۹/۰	۱۳۹۱	-۲۳/۴	۱۳۹۲
۱۳۹۹	تولید سایر منسوجات طبقه بندی نشده در جای دیگر	۱۰۱/۵	۹۱/۶	-۹/۸	۷۷/۷	۵۲/۱	۱۳۹۱	-۳۲/۹	۱۳۹۲
۱۴	تولید پوشاک، به جز پوشاک از پوست خردار	۱۱۸/۱	۱۹۱/۵	۶۲/۲	۹۰/۶	۱۰۸/۹	۱۳۹۱	۲۰/۲	۱۳۹۲
۱۴۱۰	تولید پوشاک، به جز پوشاک از پوست خردار	۱۱۸/۲	۱۹۱/۵	۶۲/۰	۹۰/۶	۱۰۸/۹	۱۳۹۱	۲۰/۲	۱۳۹۲
۱۵	صنایع تولید چرم و مصنوعات چرمی (کیف، کفش، چمدان و غیره)	۱۱۹/۹	۱۷۰/۴	۴۲/۱	۹۱/۹	۹۶/۸	۱۳۹۱	۵/۳	۱۳۹۲
۱۵۱۱	دباغی و پرداخت چرم	۱۱۳/۲	۱۳۹/۸	۲۳/۵	۸۶/۷	۷۹/۵	۱۳۹۱	-۸/۳	۱۳۹۲
۱۵۲۰	تولید کفش	۱۲۷/۴	۲۱۵/۹	۶۹/۵	۹۷/۶	۱۲۲/۸	۱۳۹۱	۲۵/۸	۱۳۹۲

ادامه جدول شماره ۱۵

شاخص مزد و حقوق و مزایای سرانه کارکنان (قبل و بعد از تعدیل) به تولید سرانه کارکنان به قیمت ثابت در کارگاه‌های بزرگ صنعتی کشور
($1000=1390$)

کد فعالیت	نام صنعت	شاخص مزد و حقوق و مزایای سرانه کارکنان (قبل از تعدیل) به تولید سرانه		شاخص مزد و حقوق و مزایای سرانه کارکنان (بعد از تعدیل) به تولید سرانه		درصد تغییر
		سال	سال	سال	سال	
		۱۳۹۱	۱۳۹۲	۱۳۹۱	۱۳۹۲	درصد تغییر
۱۶	صنایع تولید چوب، محصولات چوبی و چوب پنبه‌ای (غیر از مبله‌مان)	۱۱۱/۹	۱۴۷/۰	۳۱/۴	۸۳/۶	-۲/۵
۱۶۱۰	اره کشی و رنده کردن چوب	۱۰۵/۰	۱۶۱/۸	۵۴/۱	۹۲/۰	۱۴/۴
۱۶۲۱	تولید ورقه‌های روکش شده و تخته چدلائی، تئوپان و سایر انواع تخته	۱۱۸/۴	۱۵۳/۶	۲۹/۷	۸۷/۳	-۳/۷
۱۷	صنایع تولید کاغذ و محصولات کاغذی	۱۱۳/۶	۱۵۲/۲	۲۴/۰	۸۶/۵	-۰/۷
۱۷۰۱	تولید خمیر کاغذ، کاغذ و مقوا	۱۱۴/۸	۱۴۵/۹	۲۷/۱	۸۲/۹	-۵/۸
۱۷۰۲	تولید جعبه، کارتن و سایر وسایل بسته‌بندی کاغذی و مقوایی	۱۱۲/۵	۱۳۵/۲	۲۰/۲	۷۶/۹	-۱۰/۸
۱۷۰۹	تولید سایر کالاهای کاغذی و مقوایی	۱۲۶/۸	۱۸۹/۰	۴۹/۱	۱۰۷/۵	۱۰/۶
۱۸	انتشار و چاپ و تکثیر رسانه‌های ضبط شده	۱۰۸/۹	۱۳۷/۰	۲۵/۸	۷۷/۹	-۶/۷
۱۸۱۱	چاپ	۱۰۸/۵	۱۲۷/۴	۱۷/۴	۷۲/۴	-۱۲/۹
۱۸۲۰	تکثیر رسانه‌های ضبط شده	۱۳۱/۷	۲۶۰/۶	۱۷۳/۸	۲۰۵/۰	۱۰۳/۲
۱۹	صنایع تولید فرآورده‌های نفتی و کک (به غیر از پالایشگاه‌های نفت)	۱۱۷/۷	۲۰۵/۸	۷۴/۹	۱۱۷/۰	۲۹/۷
۱۹۲۰	تولید فرآورده‌های نفتی تصفیه شده و کک	۱۱۷/۷	۲۰۵/۸	۷۴/۹	۱۱۷/۰	۲۹/۹
۲۰	صنایع تولید مواد و محصولات شیمیایی	۱۱۱/۰	۱۶۷/۴	۵۰/۸	۹۵/۲	۱۲/۰
۲۰۱۱	تولید مواد شیمیایی اساسی یخز کود و ترکیبات ازت	۱۱۲/۲	۲۰۵/۸	۸۳/۴	۱۱۷/۰	۳۶/۰
۲۰۱۲	تولید کود شیمیایی و ترکیبات ازت	۱۰۷/۲	۱۸۱/۱	۶۸/۹	۱۰۲/۹	۲۵/۲
۲۰۱۳	تولید مواد پلاستیکی به شکل اولیه و ساخت لاستیک مصنوعی	۱۱۲/۰	۱۵۹/۰	۴۲/۰	۹۰/۵	۵/۵

ادامه جدول شماره ۱۵

شاخص مزد و حقوق و مزایای سرانه کارکنان (قبل و بعد از تعدیل) به تولید سرانه کارکنان به قیمت ثابت در کارگاه‌های بزرگ صنعتی کشور
($1000=1390$)

کد فعالیت	نام صنعت	شاخص مزد و حقوق و مزایای سرانه کارکنان (قبل از تعدیل) به تولید سرانه		شاخص مزد و حقوق و مزایای سرانه کارکنان به قیمت ثابت		درصد تغییر
		سال		سال		
		۱۳۹۱	۱۳۹۲	۱۳۹۱	۱۳۹۲	
۲۰۲۱	تولید سموم دفع آفات و سایر فرآورده‌های شیمیایی مشابه	۱۲۰/۱	۱۷۲/۴	۴۳/۵	۹۲/۰	۶/۵
۲۰۲۲	تولید انواع رنگ و روغن جلا و پوشش های مشابه	۱۳۵/۵	۱۹۶/۳	۴۴/۹	۱۰۳/۸	۷/۴
۲۰۲۳	تولید صابون، مواد پاک‌کننده و لوازم بهداشتی و آرایشی	۹۶/۷	۱۳۷/۸	۴۲/۵	۷۴/۱	۵/۷
۲۰۲۹	تولید سایر فرآورده های شیمیایی طبقه بندی نشده در جای دیگر	۱۳۱/۹	۲۰۱/۸	۵۳/۰	۱۰۱/۱	۱۳/۵
۲۰۳۰	تولید الیاف مصنوعی	۸۴/۵	۱۴۵/۷	۷۲/۴	۶۴/۸	۲۷/۸
۲۱	تولید داروها و فرآورده های دارویی شیمیایی و گیاهی	۱۱۹/۱	۱۴۶/۲	۲۲/۸	۹۱/۳	-۹/۰
۲۱۰۰	تولید داروها و فرآورده های دارویی شیمیایی و گیاهی	۱۱۹/۱	۱۴۶/۲	۲۲/۸	۹۱/۳	-۹/۰
۲۲	صنایع تولید محصولات لاستیکی و پلاستیکی	۱۱۱/۰	۱۳۸/۰	۲۴/۳	۸۵/۱	-۷/۸
۲۲۱۱	تولید لاستیک روئیی و تویی، روکش مجدد و بازسازی لاستیک های روئیی	۱۱۶/۸	۱۴۰/۹	۲۰/۶	۸۹/۵	-۱۰/۵
۲۲۱۹	تولید سایر محصولات لاستیکی	۱۳۷/۰	۱۴۶/۳	۶/۸	۸۳/۲	-۲۰/۸
۲۲۲۰	تولید محصولات پلاستیکی بجز کفش	۱۰۱/۹	۱۳۳/۷	۳۱/۲	۷۸/۰	-۲/۶
۲۳	صنایع تولید محصولات کانی غیر فلزی	۱۱۶/۷	۱۴۰/۷	۲۰/۶	۸۹/۴	-۱۰/۶
۲۳۱۰	تولید شیشه جام و محصولات شیشه ای	۱۵۲/۶	۱۴۳/۶	۲۷/۳	۸۶/۵	-۵/۷
۲۳۹۱	تولید محصولات سرامیکی نسوز	۱۵۲/۶	۱۶۲/۵	۶/۵	۱۱۶/۸	-۲۰/۹
۲۳۹۲	تولید سایر محصولات گلی و سرامیکی غیر نسوز ساختمانی	۱۱۴/۶	۱۳۵/۶	۱۸/۳	۸۷/۸	-۱۲/۲
۲۳۹۳	تولید سایر محصولات چینی و سرامیکی (شامل ظروف چینی)	۹۳/۳	۱۵۰/۵	۶۱/۳	۷۱/۴	۱۹/۹
۲۳۹۴	تولید سیمان، آهک و گچ	۱۱۹/۵	۱۴۸/۰	۲۳/۸	۹۱/۶	-۸/۱

ادامه جدول شماره ۱۵

شاخص مزد و حقوق و مزایای سرانه کارکنان (قبل و بعد از تعدیل) به تولید سرانه کارکنان به قیمت ثابت در کارگاه‌های بزرگ صنعتی کشور
($1000=1390$)

کد فعالیت	نام صنعت	شاخص مزد و حقوق و مزایای سرانه کارکنان (قبل از تعدیل) به تولید سرانه کارکنان به قیمت ثابت		شاخص مزد و حقوق و مزایای سرانه کارکنان (بعد از تعدیل) به تولید سرانه کارکنان به قیمت ثابت		درصد تغییر
		سال	سال	سال	سال	
۲۳۹۵	تولید محصولات ساخته شده از بتن، سیمان و گچ	۱۱۵/۵	۹۷/۹	-۱۵/۲	۸۸/۵	۵۵/۷
۲۳۹۹	تولید سایر محصولات کانی غیرفلزی طبقه بندی نشده در جای دیگر	۱۳۹/۶	۱۸۴/۸	۲۳/۴	۱۰۶/۹	۱۰۵/۰
۲۴	صنایع تولید فلزات اساسی	۱۲۱/۷	۱۵۹/۲	۳۰/۸	۹۳/۳	۹۰/۶
۲۴۱۰	تولید محصولات اولیه آهن و فولاد	۱۱۴/۴	۱۵۲/۵	۳۳/۳	۸۷/۶	۸۶/۶
۲۴۲۰	تولید فلزهای اساسی گرانبها وسایر فلزات غیر آهنی	۱۵۲/۲	۱۹۷/۶	۲۹/۸	۱۱۶/۶	۱۱۲/۳
۲۴۳۱	ریخته گری آهن و فولاد	۱۲۹/۶	۱۳۳/۷	۳/۲	۹۹/۳	۷۶/۰
۲۵	تولید محصولات ساخته شده از فلز، به جز ماشین آلات و تجهیزات	۱۳۲/۹	۱۵۴/۷	۱۶/۴	۱۰۱/۸	۸۷/۹
۲۵۱۱	تولید سازه های فلزی	۱۵۸/۱	۱۳۳/۳	-۱۵/۷	۱۲۱/۲	۷۵/۸
۲۵۱۲	تولید مخازن، ابزارها و ظروف فلزی مشابه	۱۲۸/۸	۱۲۰/۸	-۶/۲	۹۸/۷	۶۸/۶
۲۵۱۳	تولید مولدهای بخار، بخارزدگ های آب گرم حرارت مرکزی	۱۰۲/۸	۱۲۷/۱	۲۳/۶	۷۸/۸	۷۲/۲
۲۵۹۱	چکش کاری، پرسکاری، قالب زنی و شکل دهی فلزات با غلظت و متالورژی پودرها	۵۵/۰	۶۱/۹	۱۲/۵	۴۲/۲	۳۵/۲
۲۵۹۲	عمل آوری و روکش کردن فلزات؛ ماشین کاری	۲۳۵/۸	۴۳۶/۴	۸۵/۱	۱۸۰/۸	۳۴۸/۱
۲۵۹۳	تولید آلات برنده و ابزار دستی و برآق آلات عمومی	۷۰/۵	۸۸/۹	۲۶/۱	۵۴/۰	۵۰/۶
۲۵۹۹	تولید سایر محصولات فلزی ساخته شده طبقه بندی نشده در جای دیگر	۱۲۹/۶	۲۰۱/۸	۵۵/۷	۹۹/۳	۱۱۴/۷
۲۶	تولید محصولات رایانه ای، الکترونیکی ونوری	۱۰۷/۹	۲۱۸/۶	۱۰۲/۶	۸۲/۷	۱۲۴/۲
۲۶۱۰	تولید تخته مدار و قطعات الکترونیکی	۶۷/۵	۶۴/۳	۲/۹	۴۷/۹	۳۶/۶
۲۶۲۰	تولید ماشین آلات اداری، رایانه و تجهیزات جانبی آن	۱۱۷/۳	۲۷۲/۸	۱۳۲/۶	۸۹/۹	۱۵۵/۱

ادامه جدول شماره ۱۵

شاخص مزد و حقوق و مزایای سرانه کارکنان (قبل و بعد از تعدیل) به تولید سرانه کارکنان به قیمت ثابت در کارگاه‌های بزرگ صنعتی کشور
($100=1390$)

کد فعالیت	نام صنعت	شاخص مزد و حقوق و مزایای سرانه کارکنان (قبل از تعدیل) به تولید سرانه		شاخص مزد و حقوق و مزایای سرانه کارکنان به قیمت ثابت		درصد تغییر
		سال		سال		
		۱۳۹۱	۱۳۹۲	۱۳۹۱	۱۳۹۲	
۲۶۳۰	تولید فرستنده‌های تلویزیونی و رادیویی و تجهیزات مخابراتی	۱۴۸/۷	۱۷۸/۹	۲۰/۳	۱۱۴/۰	-۱۰/۸
۲۶۴۰	تولید گیرنده‌های تلویزیون و رادیو و تجهیزات صوتی و تصویری	۱۰۵/۲	۱۳۰/۳	۲۳/۹	۸۰/۶	-۸/۲
۲۶۵۱	تولید وسایل آماش، راهبری و کنترل	۱۰۲/۳	۱۵۵/۸	۵۲/۳	۷۸/۳	۱۳/۰
۲۷	صنایع تولید ماشین‌آلات مولد و انتقال نیروی برق و دستگاه‌های برقی	۱۲۴/۷	۱۵۱/۹	۲۱/۸	۹۵/۵	-۹/۵
۲۷۱۰	تولید موتور برقی، ژنراتور، ترانسفورماتور و دستگاه‌های توزیع و کنترل برق	۱۲۵/۶	۱۶۲/۶	۲۹/۵	۹۶/۲	-۳/۸
۲۷۲۰	تولید باتری و انبار	۹۱/۹	۱۰۶/۹	۱۶/۳	۷۰/۴	-۱۳/۶
۲۷۳۲	تولید سیم و کابل عایق بندی شده	۱۴۳/۲	۱۸۱/۶	۲۶/۸	۱۰۹/۷	-۵/۹
۲۷۳۳	تولید دستگاه‌های توزیع و کنترل نیروی برق (شامل انواع کلید و پرینز)	۱۳۱/۲	۲۵۷/۶	۹۶/۳	۱۰۰/۶	۴۵/۶
۲۷۴۰	تولید لامپ‌های الکتریکی و تجهیزات روشنایی	۱۲۲/۵	۱۶۵/۸	۳۵/۳	۹۳/۸	۰/۵
۲۷۵۰	تولید وسایل برقی خانگی	۱۲۳/۹	۱۳۷/۰	۱۰/۶	۹۵/۰	-۱۸/۰
۲۷۹۰	تولید سایر تجهیزات الکتریکی طبقه‌بندی نشده در جای دیگر	۱۴۳/۷	۱۹۷/۹	۳۷/۷	۱۱۰/۱	۲/۳
۲۸	صنایع تولید ماشین‌آلات و تجهیزات طبقه‌بندی نشده در جای دیگر	۱۴۱/۵	۱۷۶/۹	۲۵/۰	۱۰۸/۴	-۷/۳
۲۸۱۱	تولید موتور و توربین (بخش موتورهای وسایل نقلیه)	۲۰۶/۹	۲۸۱/۲	۳۵/۹	۱۵۸/۵	۰/۸
۲۸۱۳	تولید پمپ ها، کمپرسورها، شیرها و سوپاپ ها	۱۳۱/۴	۲۰۱/۴	۵۳/۳	۱۰۰/۷	۱۳/۷
۲۸۱۴	تولید پاتاقان، چرخ دنده و دیفرانسیل	۱۱۶/۹	۱۵۵/۰	۳۲/۶	۸۹/۶	-۱/۷
۲۸۱۵	تولید اجاق و کوره و مشعل های کوره	۱۵۶/۲	۱۲۴/۵	-۲۰/۳	۱۱۹/۶	-۴۰/۸
۲۸۱۶	تولید تجهیزات بالابرنده و جابجاکنده	۱۲۵/۹	۲۳۳/۹	۸۵/۸	۹۶/۵	۳۷/۸

ادامه جدول شماره ۱۵

شاخص مزد و حقوق و مزایای سرانه کارکنان (قبل از تعدیل) به تولید سرانه کارکنان (بعد از تعدیل) به تولید سرانه کارکنان بزرگ صنعتی کشور
(۱۳۹۰=۱۰۰) (۱۳۹۰=۱۰۰)

کد فعالیت	نوع صنعت	شاخص مزد و حقوق و مزایای سرانه کارکنان (قبل از تعدیل) به تولید سرانه کارکنان به قیمت ثابت		شاخص مزد و حقوق و مزایای سرانه کارکنان (بعد از تعدیل) به تولید سرانه کارکنان به قیمت ثابت	
		سال		سال	
		۱۳۹۱	۱۳۹۲	۱۳۹۱	۱۳۹۲
۲۸۱۹	تولید سایر ماشین آلات با کاربرد عام	۱۳۱/۱	۱۵۱/۶	۱۰۰/۵	۸۶/۲
۲۸۲۱	تولید ماشین آلات کشاورزی و جنگلکاری	۹۰/۴	۷۶/۸	۶۹/۲	۴۳/۷
۲۸۲۲	تولید ماشین آلات فلز و ماشین ابزارها	۱۴۸/۹	۱۳۲/۳	۱۱۴/۱	۷۵/۲
۲۸۲۴	تولید ماشین آلات استخراج معدن و ساختمان	۳۰۲/۹	۴۹۰/۱	۶۱/۳	۲۷۸/۷
۲۸۲۵	تولید ماشین آلات عمل آوری مواد غذایی ، نوشیدنی ها و دخانیات	۱۵۱/۶	۴۳۷/۱	۱۱۶/۱	۲۴۸/۵
۲۸۲۶	تولید ماشین آلات برای تولید منسوجات و لیسسه و جرم	۲۰۵/۹	۲۸۶/۷	۳۹/۲	۱۶۳/۰
۲۸۲۹	تولید سایر ماشین آلات با کاربرد خاص	۱۳۴/۲	۱۳۹/۳	۱۰۲/۹	۷۹/۲
۲۹	صنایع تولید وسایل نقلیه موتوری، تریلر و نیم تریلر	۱۸۷/۵	۲۸۸/۹	۱۴۳/۹	۱۶۴/۲
۲۹۱۰	تولید وسایل نقلیه موتوری	۲۱۴/۰	۳۵۴/۵	۱۶۴/۰	۲۰۱/۶
۲۹۲۰	تولید بدنه و اتاق برای وسایل نقلیه موتوری و ساخت تریلر و نیم تریلر	۱۵۸/۸	۱۷۲/۵	۱۲۱/۶	۹۸/۰
۲۹۳۰	تولید قطعات و لوازم الحاقی وسایل نقلیه موتوری	۱۳۰/۷	۱۷۳/۱	۱۰۰/۱	۹۸/۵
۳۰	صنایع تولید سایر وسایل نقلیه	۱۲۵/۸	۱۸۵/۲	۹۶/۴	۱۰۵/۳
۳۰۱۱	تولید و تعمیر کشتی و سازه های شناور	۱۱۸/۶	۱۷۷/۳	۹۰/۹	۱۰۰/۹
۳۰۲۰	تولید و تعمیر لورموتو و سایر تجهیزات ریلی	۱۶۶/۹	۲۰۱/۹	۱۲۷/۹	۱۱۴/۷
۳۰۹۱	تولید موتور سیکلت	۱۹۵/۶	۲۳۳/۵	۱۴۹/۹	۱۳۳/۷
۳۱	تولید مبله مان	۱۰۴/۹	۱۴۷/۲	۸۰/۴	۸۳/۷
۳۱۰۰	تولید مبله مان	۱۰۴/۹	۱۴۷/۲	۸۰/۴	۸۳/۶

ادامه جدول شماره ۱۵

شاخص مزد و حقوق و مزایای سرانه کارکنان (قبل و بعد از تعدیل) به تولید سرانه کارکنان به قیمت ثابت در کارگاه‌های بزرگ صنعتی کشور
(۱۳۹۰=۱۰۰)

کد فعالیت	نام صنعت	شاخص مزد و حقوق و مزایای سرانه کارکنان (قبل از تعدیل) به تولید سرانه		شاخص مزد و حقوق و مزایای سرانه کارکنان به قیمت ثابت	
		سال	درصد تغییر	سال	درصد تغییر
۳۲	تولید سایر محصولات طبقه بندی نشده در جای دیگر	۱۳۹۲	۱۵۱/۸	۱۳۹۲	۸۶/۳
		۱۳۹۱	۱۵۷/۸	۱۳۹۱	۱۲۰/۸
۳۲۵۰	ساخت ملزومات و وسایل پزشکی ، دندانپزشکی و وسایل ارتوپدی	۱۳۹۲	۱۱۸/۵	۱۳۹۲	۶۷/۴
		۱۳۹۱	۱۳۱/۳	۱۳۹۱	۱۰۰/۵
۳۲۹۰	تولید سایر محصولات طبقه بندی نشده در جای دیگر	۱۳۹۲	۸۵۱/۰	۱۳۹۲	۴۸۳/۹
		۱۳۹۱	۴۱۳/۶	۱۳۹۱	۳۱۷/۱
۳۳	تعمیر و نصب ماشین آلات و تجهیزات	۱۳۹۲	۱۹۸/۵	۱۳۹۲	۱۱۲/۷
		۱۳۹۱	۲۶۷/۰	۱۳۹۱	۲۰۴/۷
۳۳۱۴	تعمیر تجهیزات برقی	۱۳۹۲	۱۹۸/۵	۱۳۹۲	۱۱۲/۹
		۱۳۹۱	۲۶۷/۰	۱۳۹۱	۲۰۴/۷

جدول شماره ۱۶
ارزش محصول کارگاه‌های بزرگ صنعتی کشور در استان‌های مختلف به قیمت جاری
(میلیون ریال)

ردیف	نام استان	سال		درصد سهم هر یک از استان‌ها نسبت به کل	
		۱۳۹۲	۱۳۹۱	۱۳۹۲	۱۳۹۱
	کل	۲۳۹۶۵۴۶۱۱۱	۱۸۴۲۳۲۶۷۳۱	۱۰۰/۰	۱۰۰/۰
۱	تهران	۴۴۹۵۰۹۳۷۶	۳۵۶۵۷۳۶۸۸	۱۸/۸	۱۹/۴
۲	آذربایجان شرقی	۹۸۶۷۹۷۶۸	۷۰۸۸۰۲۴۰	۴/۱	۳/۸
۳	آذربایجان غربی	۱۴۷۹۵۶۵۱	۱۱۰۳۰۹۵۶	۰/۶	۰/۶
۴	اردبیل	۵۸۱۹۵۳۶	۳۷۶۳۱۲۶	۰/۲	۰/۲
۵	اصفهان	۲۹۶۴۶۲۴۶۲	۲۲۶۰۱۸۰۸۰	۱۲/۴	۱۲/۳
۶	البرز	۷۹۴۴۸۷۵۴	۵۵۲۲۳۱۳	۳/۳	۳/۰
۷	ایلام	۱۸۶۲۴۶۶	۱۳۲۲۱۰۶	۰/۱	۰/۱
۸	بوشهر	۲۹۰۷۲۷۰۶۵	۲۲۸۲۹۷۳۲۲	۱۲/۱	۱۲/۴
۹	چهارمحال و بختیاری	۱۱۸۳۶۰۶۹	۹۹۸۹۳۵۲	۰/۵	۰/۵
۱۰	خراسان جنوبی	۵۳۳۴۸۹۷	۳۷۷۷۳۰۹	۰/۲	۰/۲
۱۱	خراسان رضوی	۷۶۳۳۰۲۳۳	۶۰۹۹۶۷۶۴	۳/۲	۳/۳
۱۲	خراسان شمالی	۱۲۴۷۹۸۳۶	۸۱۲۳۱۹۸	۰/۵	۰/۴
۱۳	خوزستان	۳۹۵۲۴۱۱۷۷	۲۹۳۴۱۲۵۲۲	۱۶/۵	۱۵/۹
۱۴	زنجان	۳۸۳۲۹۷۲۰	۲۸۳۴۷۰۱۲	۱/۶	۱/۵
۱۵	سمنان	۱۸۹۰۳۷۶۵	۱۹۲۴۰۲۹۶	۰/۸	۱/۰
۱۶	سیستان و بلوچستان	۳۶۵۴۸۵۷	۲۴۰۹۲۲۳	۰/۲	۰/۱
۱۷	فارس	۴۲۴۴۳۵۶۹	۳۳۲۲۶۲۴۲	۱/۸	۱/۸
۱۸	قزوین	۸۰۷۷۷۱۲۶	۶۸۲۱۱۲۸۲	۳/۴	۳/۷
۱۹	قم	۱۴۹۵۰۶۱۷	۱۱۳۱۴۱۱۰	۰/۶	۰/۶
۲۰	کردستان	۳۱۴۶۰۸۷	۲۵۱۶۰۹۲	۰/۱	۰/۱
۲۱	کرمان	۹۷۸۹۷۲۸۴	۹۲۳۶۶۳۳۰	۴/۱	۵/۰
۲۲	کرمانشاه	۱۶۱۵۵۱۹۵	۱۳۴۶۷۰۰۴	۰/۷	۰/۷
۲۳	کهگیلویه و بویراحمد	۱۰۹۳۴۳۸	۶۸۷۸۲۳	۰/۰	۰/۰
۲۴	گلستان	۸۲۳۰۰۳۶	۷۲۰۴۳۲۶	۰/۳	۰/۴
۲۵	گیلان	۴۲۳۴۴۶۵۳	۲۹۷۶۴۸۹۷	۱/۸	۱/۶
۲۶	لرستان	۱۵۱۸۲۰۱۲	۱۰۳۴۹۲۴۸	۰/۶	۰/۶
۲۷	مازندران	۵۱۹۶۶۸۱۸	۴۰۴۰۵۶۰۴	۲/۲	۲/۲
۲۸	مرکزی	۱۰۸۱۸۲۸۹۸	۸۳۵۲۸۳۵۲	۴/۵	۴/۵
۲۹	هرمزگان	۴۷۳۴۹۶۵۷	۲۲۳۱۳۰۰۴	۲/۰	۱/۲
۳۰	همدان	۱۵۷۵۸۸۴۴	۱۱۳۳۶۷۱۳	۰/۷	۰/۶
۳۱	یزد	۵۱۶۵۲۲۴۴	۳۶۲۲۲۱۹۶	۲/۲	۲/۰

جدول شماره ۱۷
ارزش محصول کارگاه‌های بزرگ صنعتی کشور در استان‌های مختلف به قیمت ثابت
(میلیون ریال)

ردیف	نام استان	سال		درصد سهم هر یک از استان‌ها نسبت به کل	
		۱۳۹۲	۱۳۹۱	۱۳۹۲	۱۳۹۱
	ک	۱۲۱۵۸۹۶۲۹۶	۱۲۸۳۱۰۸۲۶۰	۱۰۰/۰	۱۰۰/۰
۱	تهران	۲۳۱۰۴۴۴۱۷	۲۶۲۸۰۹۴۳۵	۱۹/۰	۲۰/۵
۲	آذربایجان شرقی	۵۱۹۴۹۰۴۰	۵۱۶۹۸۲۷۹	۴/۳	۴/۰
۳	آذربایجان غربی	۸۵۲۳۳۹۵	۸۵۷۰۲۳۶	۰/۷	۰/۷
۴	اردبیل	۳۱۴۳۰۵۹	۲۸۴۸۱۵۷	۰/۳	۰/۲
۵	اصفهان	۱۵۵۱۶۱۸۱۰	۱۵۵۹۳۶۱۸۶	۱۲/۸	۱۲/۲
۶	البرز	۴۱۷۰۳۱۳۷	۴۲۰۰۳۱۹۶	۳/۴	۳/۳
۷	ایلام	۱۱۷۱۱۵۸	۱۰۹۴۸۶۲	۰/۱	۰/۱
۸	بوشهر	۱۲۶۱۱۹۲۰۶	۱۴۶۴۷۳۲۶۸	۱۰/۴	۱۱/۴
۹	چهارمحال و بختیاری	۶۳۸۴۰۱۲	۷۲۱۹۷۴۲	۰/۵	۰/۶
۱۰	خراسان جنوبی	۲۷۷۰۵۵۷	۲۶۹۵۶۶۹	۰/۲	۰/۲
۱۱	خراسان رضوی	۴۲۱۳۶۷۱۹	۴۵۲۶۳۳۹۴	۳/۵	۳/۵
۱۲	خراسان شمالی	۶۹۳۹۷۴۸	۵۵۴۸۳۵۷	۰/۶	۰/۴
۱۳	خوزستان	۱۸۹۴۳۶۰۱۴	۱۹۱۶۹۸۷۳۶	۱۵/۶	۱۴/۹
۱۴	زنجان	۲۰۲۱۳۴۲۸	۱۹۷۲۸۲۳۳	۱/۷	۱/۵
۱۵	سمنان	۹۹۳۸۴۲۴	۱۴۰۵۱۳۹۶	۰/۸	۱/۱
۱۶	سیستان و بلوچستان	۱۹۹۷۶۱۸	۱۸۴۵۶۹۵	۰/۲	۰/۱
۱۷	فارس	۲۲۴۲۲۸۸۶	۲۳۶۳۳۵۲۱	۱/۸	۱/۸
۱۸	قزوین	۴۳۵۵۸۳۵۲	۵۰۴۷۱۴۳۴	۳/۶	۳/۹
۱۹	قم	۷۶۱۸۲۹۵	۸۱۵۸۱۹۸	۰/۶	۰/۶
۲۰	کردستان	۱۸۸۴۲۷۷	۲۰۲۹۳۶۵	۰/۲	۰/۲
۲۱	کرمان	۵۱۵۷۰۰۳۵	۶۰۹۲۱۵۰۸	۴/۲	۴/۷
۲۲	کرمانشاه	۸۹۰۶۶۲۵	۹۷۶۷۹۵۷	۰/۷	۰/۸
۲۳	کهگیلویه و بویراحمد	۵۸۵۷۹۰	۵۱۱۷۹۴	۰/۰	۰/۰
۲۴	گلستان	۴۳۶۶۴۹۱	۵۱۹۸۶۴۰	۰/۴	۰/۴
۲۵	گیلان	۲۲۳۶۴۴۴۴	۲۱۴۹۹۸۲۹	۱/۸	۱/۷
۲۶	لرستان	۸۳۷۴۶۹۰	۷۵۸۷۲۴۶	۰/۷	۰/۶
۲۷	مازندران	۲۶۸۸۱۴۹۷	۲۸۰۳۳۰۳۶	۲/۲	۲/۲
۲۸	مرکزی	۵۴۸۳۸۱۲۴	۵۶۴۲۴۴۵۱	۴/۵	۴/۴
۲۹	هرمزگان	۲۶۲۰۷۲۱۱	۱۴۶۷۵۱۴۲	۲/۲	۱/۱
۳۰	همدان	۸۷۹۹۱۸۹	۸۴۱۶۴۳۹	۰/۷	۰/۷
۳۱	یزد	۲۸۸۷۶۶۴۶	۲۶۱۹۴۸۵۸	۲/۴	۲/۰

جدول شماره ۱۸

شاخص ارزش محصول کارگاه‌های بزرگ صنعتی کشور در استان‌های مختلف به قیمت ثابت (۱۳۹۰=۱۰۰)

درصد تغییر سال ۱۳۹۲ نسبت به سال قبل	سال		نام استان	ردیف
	۱۳۹۲	۱۳۹۱		
-۵/۳	۸۴/۷	۸۹/۴	شاخص کل	
-۱۲/۱	۵۸/۳	۶۶/۳	تهران	۱
۰/۵	۱۰۷/۶	۱۰۷/۱	آذربایجان شرقی	۲
-۰/۴	۱۰۳/۷	۱۰۴/۱	آذربایجان غربی	۳
۱۰/۴	۱۳۰/۸	۱۱۸/۵	اردبیل	۴
-۰/۵	۱۰۹/۲	۱۰۹/۷	اصفهان	۵
-۰/۷	۸۱/۸	۸۲/۴	البرز	۶
۶/۹	۱۳۵/۹	۱۲۷/۱	ایلام	۷
-۱۳/۹	۸۱/۱	۹۴/۲	بوشهر	۸
-۱۱/۵	۹۲/۰	۱۰۴/۰	چهارمحال و بختیاری	۹
۲/۷	۱۰۸/۹	۱۰۶/۰	خراسان جنوبی	۱۰
-۷/۱	۸۸/۴	۹۵/۲	خراسان رضوی	۱۱
۲۵/۰	۱۱۷/۵	۹۴/۰	خراسان شمالی	۱۲
-۱/۲	۹۹/۶	۱۰۰/۸	خوزستان	۱۳
۲/۴	۹۶/۴	۹۴/۱	زنجان	۱۴
-۲۹/۳	۵۸/۴	۸۲/۶	سمنان	۱۵
۸/۳	۱۰۲/۲	۹۴/۴	سیستان و بلوچستان	۱۶
-۵/۱	۹۵/۶	۱۰۰/۷	فارس	۱۷
-۱۳/۶	۷۹/۸	۹۲/۴	قزوین	۱۸
-۶/۶	۷۹/۱	۸۴/۷	قم	۱۹
-۷/۲	۹۷/۳	۱۰۴/۸	کردستان	۲۰
-۱۵/۳	۸۱/۹	۹۶/۷	کرمان	۲۱
-۸/۸	۸۷/۰	۹۵/۴	کرمانشاه	۲۲
۱۴/۵	۱۲۱/۱	۱۰۵/۸	کهگیلویه و بویراحمد	۲۳
-۱۶/۰	۷۸/۶	۹۳/۶	گلستان	۲۴
۴/۰	۸۰/۴	۷۷/۳	گیلان	۲۵
۱۰/۴	۱۱۵/۱	۱۰۴/۳	لرستان	۲۶
-۴/۱	۹۳/۶	۹۷/۶	مازندران	۲۷
-۲/۸	۹۲/۶	۹۵/۳	مرکزی	۲۸
۷۸/۵	۲۱۳/۵	۱۱۹/۶	هرمزگان	۲۹
۴/۶	۱۱۸/۰	۱۱۲/۸	همدان	۳۰
۱۰/۲	۱۱۱/۷	۱۰۱/۴	یزد	۳۱

جدول شماره ۱۹
تعداد کارکنان کارگاه‌های بزرگ صنعتی کشور در استان‌های مختلف
(ارقام به نفر)

ردیف	نام استان	سال		درصد سهم هر یک از استان‌ها نسبت به کل
		۱۳۹۲	۱۳۹۱	
	ک	۷۸۳۷۹۷	۷۸۳۴۹۴	۱۰۰/۰
۱	تهران	۱۸۰۶۶۰	۱۸۴۲۸۰	۲۳/۰
۲	آذربایجان شرقی	۴۶۷۴۸	۴۷۴۳۶	۶/۰
۳	آذربایجان غربی	۷۸۱۰	۷۴۸۲	۱/۰
۴	اردبیل	۴۰۹۳	۳۷۵۸	۰/۵
۵	اصفهان	۹۴۴۴۴	۹۳۵۵۴	۱۲/۰
۶	البرز	۴۲۸۷۲	۴۳۵۳۰	۵/۵
۷	ایلام	۷۵۲	۶۷۷	۰/۱
۸	بوشهر	۱۱۰۶۵	۱۰۴۴۲	۱/۴
۹	چهارمحال و بختیاری	۴۷۱۹	۴۶۱۸	۰/۶
۱۰	خراسان جنوبی	۲۴۹۸	۲۳۹۷	۰/۳
۱۱	خراسان رضوی	۵۱۸۱۸	۵۲۰۲۴	۶/۶
۱۲	خراسان شمالی	۵۵۸۵	۵۵۶۳	۰/۷
۱۳	خوزستان	۵۶۵۶۷	۵۶۲۴۷	۷/۲
۱۴	زنجان	۱۸۳۸۸	۱۷۹۷۴	۲/۳
۱۵	سمنان	۱۲۹۶۰	۱۳۲۳۶	۱/۷
۱۶	سیستان و بلوچستان	۱۷۵۹	۱۶۸۴	۰/۲
۱۷	فارس	۲۳۹۲۱	۲۴۶۱۲	۳/۱
۱۸	قزوین	۳۶۹۴۴	۳۷۶۱۰	۴/۷
۱۹	قم	۹۵۱۳	۹۱۵۱	۱/۲
۲۰	کردستان	۱۶۴۴	۱۶۴۵	۰/۲
۲۱	کرمان	۲۸۷۶۸	۲۶۷۹۳	۳/۷
۲۲	کرمانشاه	۷۳۹۰	۶۸۷۷	۰/۹
۲۳	کهگیلویه و بویراحمد	۱۴۰۶	۱۲۶۷	۰/۲
۲۴	گلستان	۴۲۵۵	۴۱۲۳	۰/۵
۲۵	گیلان	۱۷۱۰۵	۱۷۰۹۷	۲/۲
۲۶	لرستان	۴۹۴۹	۵۵۶۶	۰/۶
۲۷	مازندران	۲۲۶۴۱	۲۲۲۶۹	۲/۹
۲۸	مرکزی	۴۱۴۹۷	۴۲۵۰۸	۵/۳
۲۹	هرمزگان	۷۸۷۳	۷۰۳۰	۱/۰
۳۰	همدان	۵۵۳۰	۵۳۴۶	۰/۷
۳۱	یزد	۲۷۶۲۷	۲۶۷۰۱	۳/۵

جدول شماره ۲۰
شاخص اشتغال کارکنان کارگاه‌های بزرگ صنعتی کشور در استان‌های مختلف
(۱۳۹۰=۱۰۰)

درصد تغییر سال ۱۳۹۲	سال		نام استان	ردیف
	نسبت به سال قبل	۱۳۹۲		
۰/۰	۹۸/۳	۹۸/۳	شاخص کل	
-۱/۹	۹۷/۱	۹۹/۰	تهران	۱
-۱/۴	۹۹/۸	۱۰۱/۲	آذربایجان شرقی	۲
۴/۲	۱۰۸/۴	۱۰۴/۰	آذربایجان غربی	۳
۹/۰	۱۰۵/۱	۹۶/۴	اردبیل	۴
-۰/۹	۹۹/۲	۹۸/۳	اصفهان	۵
-۱/۶	۹۳/۳	۹۴/۸	البرز	۶
۱۱/۱	۱۱۰/۱	۹۹/۱	ایلام	۷
۶/۰	۱۰۳/۲	۹۷/۴	بوشهر	۸
۲/۲	۱۰۰/۶	۹۸/۴	چهارمحال و بختیاری	۹
۴/۲	۱۰۷/۳	۱۰۳/۰	خراسان جنوبی	۱۰
-۰/۴	۹۷/۳	۹۷/۷	خراسان رضوی	۱۱
-۰/۴	۱۰۱/۴	۱۰۱/۰	خراسان شمالی	۱۲
-۰/۵	۹۵/۳	۹۴/۸	خوزستان	۱۳
۲/۳	۱۰۱/۵	۹۹/۲	زنجان	۱۴
-۲/۰	۹۱/۸	۹۳/۷	سمنان	۱۵
۴/۴	۹۲/۲	۸۸/۳	سیستان و بلوچستان	۱۶
-۲/۷	۹۹/۱	۱۰۱/۹	فارس	۱۷
-۱/۸	۹۳/۸	۹۵/۵	قزوین	۱۸
۴/۰	۹۹/۵	۹۵/۷	قم	۱۹
-۰/۱	۱۰۰/۵	۱۰۰/۶	کردستان	۲۰
۷/۰	۱۱۳/۸	۱۰۶/۴	کرمان	۲۱
۷/۴	۱۰۸/۴	۱۰۰/۹	کرمانشاه	۲۲
۱۰/۹	۹۷/۳	۸۷/۷	کهگیلویه و بویراحمد	۲۳
۳/۳	۹۳/۸	۹۰/۸	گلستان	۲۴
-۰/۰	۸۶/۷	۸۶/۷	گیلان	۲۵
-۱۱/۱	۸۹/۳	۱۰۰/۴	لرستان	۲۶
۱/۷	۹۸/۱	۹۶/۵	مازندران	۲۷
-۲/۵	۹۵/۳	۹۷/۷	مرکزی	۲۸
۱۱/۹	۱۲۶/۰	۱۱۲/۶	هرمزگان	۲۹
۳/۴	۱۰۵/۶	۱۰۲/۱	همدان	۳۰
۳/۵	۱۰۹/۵	۱۰۵/۸	یزد	۳۱

جدول شماره ۲۱

مزد و حقوق و مزایای پرداختی به کارکنان کارگاه‌های بزرگ صنعتی کشور در استان‌های مختلف

(میلیون ریال)

ردیف	نام استان	سال		درصد سهم هر یک از استان‌ها نسبت به کل
		۱۳۹۲	۱۳۹۱	
	کل	۱۸۳۴۹۲۱۷۶	۱۴۲۷۰۰۱۲۳	۱۰۰/۰
۱	تهران	۴۳۸۰۳۶۴۲	۳۶۲۱۹۸۱۱	۲۳/۹
۲	آذربایجان شرقی	۸۲۶۷۰۰۴	۶۷۴۲۳۵۱	۴/۵
۳	آذربایجان غربی	۱۳۰۰۴۹۹	۹۹۸۳۰۷	۰/۷
۴	اردبیل	۷۰۳۸۱۹	۵۶۸۳۹۶	۰/۴
۵	اصفهان	۲۲۴۰۵۵۳۱	۱۶۸۷۰۲۴۳	۱۲/۲
۶	البرز	۹۴۶۸۹۰۷	۶۹۵۰۸۷۶	۵/۲
۷	ایلام	۲۲۴۲۷۴	۱۵۲۸۸۰	۰/۱
۸	بوشهر	۶۲۸۰۵۹۲	۴۰۱۳۳۹۳	۳/۴
۹	چهارمحال و بختیاری	۶۶۰۸۷۳	۵۵۳۴۰۶	۰/۴
۱۰	خراسان جنوبی	۴۷۵۱۶۳	۳۶۰۲۷۲	۰/۳
۱۱	خراسان رضوی	۷۹۸۸۳۴۳	۶۵۳۵۴۰۹	۴/۴
۱۲	خراسان شمالی	۱۵۵۲۷۴۳	۱۲۴۵۱۴۲	۰/۸
۱۳	خوزستان	۲۰۸۰۵۳۲۸	۱۴۸۹۸۳۱۱	۱۱/۳
۱۴	زنجان	۳۶۰۶۹۲۹	۲۷۷۱۶۱۹	۲/۰
۱۵	سمنان	۲۱۰۸۶۴۶	۱۶۷۴۳۵۸	۱/۱
۱۶	سیستان و بلوچستان	۳۵۳۵۱۸	۲۸۶۵۶۴	۰/۲
۱۷	فارس	۵۲۲۹۵۱۶	۴۱۸۸۵۸۱	۲/۸
۱۸	قزوین	۶۳۸۱۸۵۳	۵۱۵۹۰۱۰	۳/۵
۱۹	قم	۱۴۳۷۹۰۲	۱۰۶۹۷۰۰	۰/۸
۲۰	کردستان	۲۸۶۹۱۴	۲۳۹۹۶۸	۰/۲
۲۱	کرمان	۱۲۶۵۸۷۶۵	۹۵۵۶۰۴۹	۶/۹
۲۲	کرمانشاه	۱۵۴۲۷۵۷	۱۱۸۲۰۶۷	۰/۸
۲۳	کهگیلویه و بویراحمد	۲۹۱۶۵۹	۲۱۲۴۲۶	۰/۲
۲۴	گلستان	۷۰۷۶۱۷	۵۲۵۹۵۷	۰/۴
۲۵	گیلان	۲۸۹۲۱۱۹	۲۲۹۹۷۶۷	۱/۶
۲۶	لرستان	۱۲۸۶۶۲۲	۱۰۶۰۳۴۸	۰/۷
۲۷	مازندران	۳۷۷۶۹۶۷	۳۰۴۶۳۲۳	۲/۰
۲۸	مرکزی	۸۸۳۴۹۹۸	۷۰۸۲۰۶۶	۴/۸
۲۹	هرمزگان	۲۳۹۲۶۷۷	۱۸۱۲۸۵۰	۱/۳
۳۰	همدان	۹۲۶۰۰۱	۷۵۵۷۶۲	۰/۵
۳۱	یزد	۴۸۳۹۹۹۶	۳۶۶۷۹۱۰	۲/۶

جدول شماره ۲۲

شاخص سرانه دستمزد و مزایای پرداختی به کارکنان کارگاه‌های بزرگ صنعتی کشور در استان‌های مختلف
(۱۳۹۰=۱۰۰)

درصد تغییر سال ۱۳۹۲ نسبت به سال قبل	سال		نام استان	ردیف
	۱۳۹۲	۱۳۹۱		
۲۸/۵	۱۴۹/۲	۱۱۶/۱	شاخص کل	
۲۳/۴	۱۳۸/۴	۱۱۲/۲	تهران	۱
۲۴/۴	۱۴۶/۸	۱۱۸/۰	آذربایجان شرقی	۲
۲۵/۲	۱۳۸/۵	۱۱۰/۶	آذربایجان غربی	۳
۱۳/۷	۱۶۰/۰	۱۴۰/۷	اردبیل	۴
۳۱/۶	۱۶۱/۸	۱۲۳/۰	اصفهان	۵
۳۸/۳	۱۶۱/۳	۱۱۶/۶	البرز	۶
۳۲/۱	۱۴۴/۰	۱۰۹/۰	ایلام	۷
۴۷/۷	۱۶۳/۸	۱۱۰/۹	بوشهر	۸
۱۶/۹	۱۴۰/۹	۱۲۰/۶	چهار محال و بختیاری	۹
۲۶/۶	۱۵۹/۹	۱۲۶/۳	خراسان جنوبی	۱۰
۲۲/۷	۱۴۵/۳	۱۱۸/۴	خراسان رضوی	۱۱
۲۴/۲	۱۶۷/۳	۱۳۴/۷	خراسان شمالی	۱۲
۳۸/۹	۱۴۸/۲	۱۰۶/۷	خوزستان	۱۳
۲۷/۲	۱۴۴/۳	۱۱۳/۴	زنجان	۱۴
۲۸/۶	۱۴۶/۳	۱۱۳/۸	سمنان	۱۵
۱۸/۱	۱۳۶/۰	۱۱۵/۱	سیستان و بلوچستان	۱۶
۲۸/۵	۱۵۳/۶	۱۱۹/۶	فارس	۱۷
۲۵/۹	۱۴۱/۱	۱۱۲/۰	قزوین	۱۸
۲۹/۳	۱۴۹/۰	۱۱۵/۲	قم	۱۹
۱۹/۶	۱۲۶/۷	۱۰۵/۹	کردستان	۲۰
۲۶/۹	۱۵۲/۵	۱۲۰/۲	کرمان	۲۱
۲۱/۴	۱۴۵/۶	۱۱۹/۹	کرمانشاه	۲۲
۲۳/۷	۱۵۴/۳	۱۲۴/۸	کهگیلویه و بویراحمد	۲۳
۳۰/۳	۱۵۵/۸	۱۱۹/۵	گلستان	۲۴
۲۵/۷	۱۶۱/۸	۱۲۸/۷	گیلان	۲۵
۳۶/۵	۱۴۱/۳	۱۰۳/۵	لرستان	۲۶
۲۱/۹	۱۴۸/۴	۱۲۱/۷	مازندران	۲۷
۲۷/۸	۱۵۲/۸	۱۱۹/۶	مرکزی	۲۸
۱۷/۹	۱۶۵/۴	۱۴۰/۳	هرمزگان	۲۹
۱۸/۴	۱۳۳/۱	۱۱۲/۳	همدان	۳۰
۲۷/۵	۱۵۱/۷	۱۱۸/۹	یزد	۳۱

جدول شماره ۲۳

تعداد کارگاه‌های بزرگ صنعتی مورد بررسی با وضعیت فعال بالای ۱۰۰ نفر کارکن در استان‌های مختلف

ردیف	نام استان	سال		درصد سهم هر یک از استان‌ها نسبت به کل	
		۱۳۹۲	۱۳۹۱	۱۳۹۲	۱۳۹۱
	کـــــــــــــــــل	۱۹۴۲	۱۹۸۲	۱۰۰/۰	۱۰۰/۰
۱	تهران	۳۲۳	۳۳۹	۱۶/۶	۱۷/۱
۲	آذربایجان شرقی	۱۱۹	۱۱۹	۶/۱	۶/۰
۳	آذربایجان غربی	۲۶	۲۶	۱/۳	۱/۳
۴	اردبیل	۱۲	۱۲	۰/۶	۰/۶
۵	اصفهان	۲۲۷	۲۳۲	۱۱/۷	۱۱/۷
۶	البرز	۱۳۲	۱۳۸	۶/۸	۷/۰
۷	ایلام	۲	۲	۰/۱	۰/۱
۸	بوشهر	۱۶	۱۵	۰/۸	۰/۸
۹	چهارمحال و بختیاری	۱۶	۱۶	۰/۸	۰/۸
۱۰	خراسان جنوبی	۶	۶	۰/۳	۰/۳
۱۱	خراسان رضوی	۱۶۸	۱۷۵	۸/۷	۸/۸
۱۲	خراسان شمالی	۸	۸	۰/۴	۰/۴
۱۳	خوزستان	۷۲	۷۲	۳/۷	۳/۶
۱۴	زنجان	۴۹	۴۹	۲/۵	۲/۵
۱۵	سمنان	۴۷	۴۹	۲/۴	۲/۵
۱۶	سیستان و بلوچستان	۶	۶	۰/۳	۰/۳
۱۷	فارس	۶۶	۶۵	۳/۴	۳/۳
۱۸	قزوین	۱۲۰	۱۲۵	۶/۲	۶/۳
۱۹	قم	۴۴	۴۰	۲/۳	۲/۰
۲۰	کردستان	۸	۸	۰/۴	۰/۴
۲۱	کرمان	۴۳	۴۳	۲/۲	۲/۲
۲۲	کرمانشاه	۱۷	۱۷	۰/۹	۰/۹
۲۳	کهگیلویه و بویراحمد	۵	۵	۰/۳	۰/۳
۲۴	گلستان	۲۲	۲۱	۱/۱	۱/۱
۲۵	گیلان	۶۶	۶۴	۳/۴	۳/۲
۲۶	لرستان	۱۵	۱۷	۰/۸	۰/۹
۲۷	مازندران	۸۲	۸۴	۴/۲	۴/۲
۲۸	مرکزی	۱۰۱	۱۰۷	۵/۲	۵/۴
۲۹	هرمزگان	۱۸	۱۷	۰/۹	۰/۹
۳۰	همدان	۲۳	۲۱	۱/۲	۱/۱
۳۱	یزد	۸۳	۸۴	۴/۳	۴/۲