

بانک مرکزی جمهوری اسلامی ایران  
مدیریت کل آمارهای اقتصادی  
اداره آمار اقتصادی  
دایره بررسی بودجه خانوار

نتایج بررسی بودجه خانوار  
در مناطق شهری ایران  
سال ۱۳۸۰

« نقل مطالب فقط با ذکر مأخذ مجاز است »

آبان ماه ۱۳۸۱

بسمه تعالی

افزایش 

درصد تغییر متوسط هزینه ناخالص سالانه یک خانوار شهری به تفکیک گروه های هزینه  
در سال ۱۳۸۰ نسبت به سال ۱۳۷۹

<u>گروه های هزینه</u>	<u>درصد تغییر</u>
کل هزینه ناخالص	۱۵/۸ 
۱- خوراکی ها ، آشامیدنی ها و دخانیات	۱۱/۳ 
۲- پوشاک و کفش	۱۱/۱ 
۳- مسکن ، آب ، برق و سوخت	۱۹/۴ 
۴- لوازم ، اثاث و خدمات مورد استفاده درخانه	۱۳/۵ 
۵- درمان و بهداشت	۳۰/۶ 
۶- حمل و نقل و ارتباطات	۱۳/۹ 
۷- تفریح ، سرگرمی ، تحصیل و خدمات فرهنگی	۲۶/۰ 
۸- کالاها و خدمات متفرقه	۱۷/۹ 

## فهرست مطالب

<u>شماره صفحه</u>	<u>عنوان</u>
۱	سابقه بررسی بودجه خانوار
۱	هدف های بررسی بودجه خانوار
۲	تعاریف ، مفاهیم و طرح فنی
۲	- نقاط شهری
۲	- جامعه آماری
۲	- خانوار
۲	- واحد آماری
۲	- چارچوب نمونه گیری
۲	- زمان آمارگیری
۲	- دوره پرسش
۲	- روش جمع آوری اطلاعات
۲	- کار
۳	- شاغل
۳	- با درآمد بدون کار
۳	- کارفرما
۳	- کارکن مستقل
۳	- مزد و حقوق بگیر دولتی و عمومی
۳	- هزینه
۴	- درآمد
۴	- محاسبه تعداد خانوارهای نمونه
۴	- روش انتخاب شهر ، بلوک و خانوار نمونه
<b>نتایج بررسی بودجه خانوار در مناطق شهری ایران سال ۱۳۸۰</b>	
۵	الف - هزینه
۶	ب - درآمد
۶	ج - خصوصیات اجتماعی و اقتصادی
۶	- تعداد نفرات
۶	- گروه های سنی
۷	- تحصیلات
۷	- اشتغال
۸	- مسکن
۹	- تسهیلات محل سکونت و لوازم زندگی مورد استفاده خانوارها
۹	د - متوسط هزینه و درآمد ناخالص یک خانوار شهری در استان های مختلف

## فهرست جداول و نمودارها

شماره صفحه

عنوان

۱۰	جدول شماره ۱ - متوسط هزینه ناخالص سالانه یک خانوار به تفکیک گروه های مختلف هزینه طی سال های ۱۳۷۱-۱۳۸۰
۱۱	" " ۲ - درصد تغییر متوسط هزینه ناخالص سالانه یک خانوار به تفکیک گروه های مختلف هزینه طی سال های ۱۳۷۱-۱۳۸۰
۱۲	نمودار " ۱- متوسط هزینه ناخالص سالانه یک خانوار در گروه های مختلف هزینه طی سال های ۱۳۷۱-۱۳۸۰
۱۳	" " ۲ - درصد سهم گروه های مختلف هزینه از متوسط هزینه ناخالص سالانه یک خانوار در سال ۱۳۸۰
۱۴	جدول " ۳- متوسط هزینه خالص سالانه یک خانوار به تفکیک گروه های مختلف هزینه طی سال های ۱۳۷۱-۱۳۸۰
۱۵	" " ۴ - درصد تغییر متوسط هزینه خالص سالانه یک خانوار به تفکیک گروه های مختلف هزینه طی سال های ۱۳۷۱-۱۳۸۰
۱۶	" " ۵ - متوسط هزینه سالانه زیر گروه های خوراکی ها ، آشامیدنی ها و دخانیات طی سال های ۱۳۷۹-۱۳۸۰
۱۷	نمودار " ۳- درصد سهم زیرگروه های خوراک نسبت به کل هزینه خوراکی ها ، آشامیدنی ها و دخانیات در سال ۱۳۸۰
۱۸	جدول " ۶- متوسط مقدار مصرف سالانه برخی اقلام خوراکی ها ، آشامیدنی ها و دخانیات یک خانوار طی سال های ۱۳۷۱-۱۳۸۰
۱۹	" " ۷- متوسط هزینه ناخالص سالانه زیرگروه های غیر خوراک طی سال های ۱۳۷۹-۱۳۸۰
۲۰	" " ۸- متوسط درآمد ناخالص سالانه یک خانوار به تفکیک گروه های مختلف درآمد طی سال های ۱۳۷۱-۱۳۸۰
۲۱	" " ۹- درصد تغییر متوسط درآمد ناخالص سالانه یک خانوار به تفکیک گروه های مختلف درآمد طی سال های ۱۳۷۱-۱۳۸۰
۲۲	نمودار " ۴- متوسط درآمد ناخالص سالانه یک خانوار در گروه های مختلف درآمد طی سال های ۱۳۷۱-۱۳۸۰
۲۳	نمودار " ۵- درصد سهم گروه های مختلف درآمد از متوسط درآمد ناخالص سالانه یک خانوار در سال ۱۳۸۰
۲۴	جدول " ۱۰- متوسط درآمد خالص سالانه یک خانوار به تفکیک گروه های مختلف درآمد طی سال های ۱۳۷۱-۱۳۸۰
۲۵	" " ۱۱- درصد تغییر متوسط درآمد خالص سالانه یک خانوار به تفکیک گروه های مختلف درآمد طی سال های ۱۳۷۱-۱۳۸۰

### جداول و نمودارهای بخش اول - خصوصیات اجتماعی و اقتصادی خانوار

۲۶	جدول شماره ۱۲ - متوسط تعداد افراد خانوار طی سال های ۱۳۷۱-۱۳۸۰
۲۷	" " ۱۳- درصد توزیع خانوارها بر حسب تعداد افراد خانوار طی سال های ۱۳۷۱-۱۳۸۰
۲۸	" " ۱۴- درصد توزیع افراد خانوارها بر حسب گروه های سنی طی سال های ۱۳۷۱-۱۳۸۰
۲۹	جدول " ۱۵- درصد توزیع افراد ۶ ساله و بالاتر خانوارها بر حسب میزان سواد طی سال های ۱۳۷۱-۱۳۸۰
۳۰	نمودار " ۶ - درصد توزیع افراد ۶ ساله و بالاتر خانوارها بر حسب میزان سواد در سال ۱۳۸۰
۳۱	جدول " ۱۶ - درصد توزیع افراد ۶ ساله و بالاتر خانوارها به تفکیک جنسیت بر حسب میزان سواد طی سال های ۱۳۷۱-۱۳۸۰
۳۲	نمودار " ۷ - درصد توزیع افراد ۶ ساله و بالاتر خانوارها به تفکیک جنسیت بر حسب میزان سواد در سال ۱۳۸۰

## فهرست جداول و نمودارها

شماره صفحه

عنوان

۳۳	جدول شماره ۱۷ - درصد توزیع افراد ۶ ساله و بالاتر خانوارها به تفکیک میزان سواد بر حسب گروه های مختلف سنی در سال ۱۳۸۰
۳۴	" " ۱۸ - درصد توزیع افراد ۶ ساله و بالاتر خانوارها بر حسب وضع فعالیت طی سال های ۱۳۷۱-۱۳۸۰
۳۵	نمودار " ۸ - درصد توزیع افراد ۶ ساله و بالاتر خانوارها بر حسب وضع فعالیت در سال ۱۳۸۰
۳۶	جدول " ۱۹ - درصد توزیع افراد ۶ ساله و بالاتر خانوارها به تفکیک جنسیت بر حسب وضع فعالیت طی سال های ۱۳۷۱-۱۳۸۰
۳۷	نمودار " ۹ - درصد توزیع افراد ۶ ساله و بالاتر خانوارها به تفکیک جنسیت بر حسب وضع فعالیت در سال ۱۳۸۰
۳۸	جدول " ۲۰ - درصد توزیع خانوارها بر حسب تعداد شاغلین طی سال های ۱۳۷۱-۱۳۸۰
۳۹	نمودار " ۱۰ - درصد توزیع خانوارها بر حسب تعداد شاغلین در سال ۱۳۸۰
۴۰	جدول " ۲۱ - درصد توزیع افراد شاغل خانوارها بر حسب رشته فعالیت محل کار طی سال های ۱۳۷۱-۱۳۸۰
۴۱	" " ۲۲ - درصد توزیع افراد شاغل خانوارها بر حسب میزان سواد و رشته فعالیت محل کار در سال ۱۳۸۰
۴۲	" " ۲۳ - درصد توزیع افراد شاغل خانوارها بر حسب وضعیت شغلی طی سال های ۱۳۷۱-۱۳۸۰
۴۳	نمودار " ۱۱ - درصد توزیع افراد شاغل خانوارها بر حسب وضعیت شغلی در سال ۱۳۸۰
۴۴	جدول " ۲۴ - درصد توزیع خانوارها بر حسب نحوه تصرف مسکن طی سال های ۱۳۷۱-۱۳۸۰
۴۵	نمودار " ۱۲ - درصد توزیع خانوارها بر حسب نحوه تصرف مسکن در سال ۱۳۸۰
۴۶	جدول " ۲۵ - درصد توزیع محل سکونت خانوارها بر حسب نوع مصالح عمده بکار رفته در ساختمان طی سال های ۱۳۷۱-۱۳۸۰
۴۷	نمودار " ۱۳ - درصد توزیع محل سکونت خانوارها بر حسب نوع مصالح عمده بکار رفته در ساختمان در سال ۱۳۸۰
۴۸	جدول " ۲۶ - درصد توزیع خانوارها بر حسب تعداد اتاق های مورد استفاده خانوار طی سال های ۱۳۷۱-۱۳۸۰
۴۹	" " ۲۷ - درصد خانوارهای استفاده کننده از تسهیلات محل سکونت طی سال های ۱۳۷۱-۱۳۸۰
۵۰	نمودار " ۱۴ - درصد خانوارهای استفاده کننده از تسهیلات محل سکونت در سال ۱۳۸۰
۵۱	جدول " ۲۸ - درصد خانوارهای استفاده کننده از لوازم زندگی طی سال های ۱۳۷۱-۱۳۸۰
۵۲	" " ۲۹ - درصد توزیع خانوارها به تفکیک تعداد افراد بر حسب طبقات هزینه ناخالص سالانه در سال ۱۳۸۰
۵۳	" " ۳۰ - درصد توزیع خانوارها به تفکیک تعداد افراد باسواد بر حسب طبقات هزینه ناخالص سالانه در سال ۱۳۸۰
۵۴	" " ۳۱ - درصد توزیع خانوارها به تفکیک تعداد شاغلین بر حسب طبقات هزینه ناخالص سالانه در سال ۱۳۸۰
۵۵	" " ۳۲ - درصد توزیع خانوارها به تفکیک نحوه تصرف مسکن بر حسب طبقات هزینه ناخالص سالانه در سال ۱۳۸۰
<b>جداول بخش دوم - هزینه های خانوار</b>	
۵۶	جدول شماره ۳۳ - متوسط هزینه ناخالص سالانه یک خانوار برای گروه های مختلف هزینه بر حسب تعداد افراد خانوار در سال ۱۳۸۰

## فهرست جداول و نمودارها

شماره صفحه

عنوان

۵۷	جدول شماره ۳۴- متوسط هزینه ناخالص سالانه یک خانوار برای گروه های مختلف هزینه بر حسب تعداد شاغلین در سال ۱۳۸۰
۵۸	" " ۳۵- متوسط هزینه ناخالص سالانه یک خانوار برای گروه های مختلف هزینه بر حسب نحوه تصرف مسکن در سال ۱۳۸۰
۵۹	" " ۳۶- متوسط هزینه ناخالص سالانه یک خانوار برای گروه های مختلف هزینه در طبقات هزینه ناخالص در سال ۱۳۸۰
۶۰	" " ۳۷- درصد توزیع متوسط هزینه ناخالص سالانه یک خانوار بر حسب گروه های مختلف هزینه در طبقات هزینه ناخالص در سال ۱۳۸۰
۶۱	" " ۳۸- متوسط هزینه سالانه برخی اقلام سوخت و کرایه حمل و نقل یک خانوار در طبقات هزینه ناخالص در سال ۱۳۸۰
۶۲	" " ۳۹- متوسط هزینه ناخالص سالانه یک خانوار برای گروه های مختلف هزینه در طبقات درآمد پولی ناخالص در سال ۱۳۸۰
۶۳	" " ۴۰- درصد توزیع متوسط هزینه ناخالص سالانه یک خانوار بر حسب گروه های مختلف هزینه در طبقات درآمد پولی ناخالص در سال ۱۳۸۰
۶۴	" " ۴۱- متوسط هزینه ناخالص سالانه یک خانوار برای گروه های مختلف هزینه در طبقات درآمد پولی و غیر پولی ناخالص در سال ۱۳۸۰
۶۵	" " ۴۲- درصد توزیع متوسط هزینه ناخالص سالانه یک خانوار بر حسب گروه های مختلف هزینه در طبقات درآمد پولی و غیر پولی ناخالص در سال ۱۳۸۰

### جداول بخش سوم - درآمدهای خانوار

۶۶	" " ۴۳- متوسط درآمد ناخالص سالانه یک خانوار برای گروه های مختلف درآمد بر حسب تعداد افراد خانوار در سال ۱۳۸۰
۶۷	" " ۴۴- متوسط درآمد ناخالص سالانه یک خانوار برای گروه های مختلف درآمد بر حسب تعداد شاغلین در سال ۱۳۸۰
۶۸	" " ۴۵- متوسط درآمد ناخالص سالانه یک خانوار برای گروه های مختلف درآمد بر حسب نحوه تصرف مسکن در سال ۱۳۸۰
۶۹	" " ۴۶- متوسط درآمد ناخالص سالانه یک خانوار برای گروه های مختلف درآمد در طبقات هزینه ناخالص در سال ۱۳۸۰
۷۰	" " ۴۷- درصد توزیع متوسط درآمد ناخالص سالانه یک خانوار بر حسب گروه های مختلف درآمد در طبقات هزینه ناخالص در سال ۱۳۸۰

### جداول و نمودارهای بخش چهارم - هزینه و درآمد خانوارها در استان های مختلف

۷۱	جدول شماره ۴۸- متوسط هزینه ناخالص سالانه یک خانوار به تفکیک گروه های مختلف هزینه در استان های مختلف در سال ۱۳۸۰
۷۴	" " ۱۵- متوسط هزینه ناخالص سالانه یک خانوار در گروه های مختلف هزینه در استان های مختلف در سال ۱۳۸۰
۷۶	جدول " ۴۹- متوسط درآمد ناخالص سالانه یک خانوار برای گروه های مختلف درآمد در استان های مختلف در سال ۱۳۸۰
۷۹	نمودار " ۱۶- متوسط درآمد ناخالص سالانه یک خانوار در گروه های مختلف درآمد در استان های مختلف در سال ۱۳۸۰

اختلاف جزئی در جمع ارقام و درصد توزیع، ناشی از سرراست (روند) کردن ارقام است.

## بررسی بودجه خانوار در مناطق شهری ایران

### سابقه بررسی بودجه خانوار

در سال ۱۳۱۴ برای اولین بار در کشور ما، این بررسی توسط بانک ملی ایران در ۷ شهر صورت گرفت. در سال ۱۳۳۸ به منظور تجدید نظر در ضرایب اهمیت کالاها و خدمات جهت محاسبه شاخص هزینه زندگی، بررسی فوق الذکر توسط آن بانک در ۳۲ شهر کشور انجام شد. با تأسیس بانک مرکزی و انتقال وظایف مربوط به گردآوری و تجزیه و تحلیل آمارهای گوناگون به این بانک، بررسی بودجه خانوار، طی سال های ۱۳۴۴ تا ۱۳۵۲ سالانه و بطور مرتب توسط بانک مرکزی در سطح ۳۲ شهر کشور به مورد اجرا گذاشته شد.

در سال ۱۳۵۳ که به عنوان سال پایه شاخص ها انتخاب شده بود، تعداد شهرهای مورد بررسی به ۷۴ شهر افزایش یافت و بررسی بودجه خانوار توسط اداره آمار اقتصادی بانک مرکزی تا سال ۱۳۵۷ در سطح ۷۴ شهر ادامه یافت و در سال ۱۳۵۸ فقط در شهر تهران صورت پذیرفت. طی سال های ۶۲-۱۳۶۱ این بررسی با مشارکت فنی و اجرائی اداره آمار اقتصادی بانک مرکزی جمهوری اسلامی ایران و مرکز آمار ایران به مورد اجرا گذارده شد و از سال ۱۳۶۳ تاکنون اداره آمار اقتصادی عهده دار انجام سالانه بررسی بودجه خانوار در مناطق شهری کشور بوده است.

### هدف های بررسی بودجه خانوار

اصولاً یکی از اساسی ترین مطالعات آماری که به منظور نیل به اهداف مختلف اقتصادی و اجتماعی، در اغلب کشورهای جهان صورت می گیرد، بررسی بودجه خانوار است. از طریق این بررسی می توان به چگونگی هزینه ها و درآمدهای خانوارها و روند تغییرات آن ها و نیز آمار و اطلاعات گوناگون دیگری پی برد.

به صورت اجمال می توان مهمترین اهداف این بررسی را به شرح ذیل خلاصه نمود:

- ۱- شناسایی الگوها و عادات مصرفی خانوارها و مطالعه در مورد روند تغییرات آن ها در اثر تحولات اقتصادی و اجتماعی.
- ۲- تعیین ضرایب اهمیت کالاها و خدمات مورد مصرف خانوارها به منظور محاسبه شاخص بهای کالاها و خدمات مصرفی.
- ۳- تعیین سهم هزینه های مختلف در هزینه کل خانوارها و اطلاع از چگونگی مصرف در بین طبقات مختلف جامعه جهت اتخاذ تصمیم در مورد تامین رفاه نسبی و حداقل معیشت.
- ۴- برآورد کلیه هزینه های مصرفی خانوارها به منظور استفاده در محاسبات ملی.
- ۵- ارزیابی اثرات اقتصادی و اجتماعی برنامه های دولت در وضع زندگی خانوارها از نظر ترکیب هزینه های مصرفی آنها.
- ۶- برآورد میزان تولید بعضی از کالاهای مورد مصرف خانوارها که از طرق دیگر به سهولت قابل محاسبه نمی باشد.
- ۷- محاسبه حساسیت درآمدی تقاضا، میل نهایی به مصرف و میل نهایی به پس انداز در جامعه.
- ۸- محاسبه شاخص های مختلف در زمینه چگونگی توزیع درآمد.
- ۹- برآورد میزان سرمایه گذاری خانوارها در بخش ساختمان.
- ۱۰- آگاهی از ویژگی های جمعیتی جامعه و ارتباط آن با هزینه و درآمد خانوارها.

## تعاریف ، مفاهیم و طرح فنی

### نقاط شهری

نقاط شهری شامل کلیه مناطقی است که در سرشماری نفوس و مسکن سال ۱۳۷۵ مرکز آمار ایران به علت دارا بودن شهرداری، شهر تلقی شده اند .

### جامعه آماری

جامعه آماری این بررسی شامل کلیه خانوارهای (معمولی) ساکن در نقاط شهری می باشد (خانوارهای غیر ساکن مانند کوچ نشینان مشمول این بررسی نمی باشند) .

### خانوار

خانوار عبارت است از چند نفر که در یک اقامتگاه ثابت سکونت داشته و همخرج و دارای تغذیه مشترک باشند . فردی که به تنهایی در یک اقامتگاه ثابت زندگی می نماید نیز یک خانوار تلقی می گردد (در تعریف خانوار خویشاوندی شرط نیست) .

### واحد آماری

واحد آماری در این طرح یک خانوار (معمولی) ساکن در نقاط شهری ایران می باشد .

### چارچوب نمونه گیری

کلیه خانوارهای (معمولی) ساکن در بلوک های فهرست برداری شده در سال ۱۳۷۵ ، چارچوب آماری این طرح را تشکیل می دهند .

### زمان آمارگیری

اول اردیبهشت ماه هر سال تا پایان فروردین ماه سال بعد ، زمان آمارگیری برای این طرح می باشد .

### دوره پرسش

دوره پرسش باتوجه به عادات خرید کالاها و خدمات توسط خانوارها به شرح ذیل می باشد:  
برای مواد خوراکی ۲ روز و ۷ روز قبل از روز آمارگیری و یک ماه قبل از ماه آمارگیری و در مورد مواد غیرخوراکی ۷ روز قبل از روز آمارگیری و یک ماه و ۱۲ ماه قبل از ماه آمارگیری .  
در مورد درآمد ، اطلاعات مربوط به ماه و ۱۲ ماه قبل از ماه آمارگیری پرسش می شود .

### روش جمع آوری اطلاعات

تکمیل پرسشنامه بررسی بودجه خانوار از طریق مراجعه مستقیم آمارگیران اقتصادی بانک مرکزی جمهوری اسلامی ایران به خانوارهای نمونه و مصاحبه با حضور سرپرست و سایر اعضای خانوار صورت می گیرد .

### کار

هر فعالیت فکری یا بدنی که به موجب قوانین جاری کشور مجاز باشد و به منظور کسب درآمد (نقدی یا غیرنقدی) صورت پذیرد و هدف آن تولید کالا یا ارائه خدمت باشد کار محسوب می گردد . فعالیت هایی نظیر



خانه‌داری، تحصیل و ورزش (غیر حرفه‌ای) در این تعریف کار به حساب نمی‌آید. بدیهی است گدائی، دزدی، رمالی و امثال آن‌ها چون به موجب قانون مجاز نمی‌باشد، کار به حساب نمی‌آید.

### شاغل

شاغل کسی است که طی هفت روز قبل از روز آمارگیری، انجام کار (طبق تعریف فوق) و یا تصدی و مراقبت از فعالیتی را به عهده داشته باشد.

### با درآمد بدون کار

کسانی که بدون اشتغال به کار از محل درآمدهای مستمری که دارند زندگی می‌کنند، مانند بازنشستگان و وظیفه‌بگیران و افراد دارای درآمد از محل اجاره املاک، سهام دولتی، اوراق مشارکت، سپرده بلندمدت و نظایر آن‌ها، با درآمد بدون کار محسوب می‌شوند.

### کارفرما

کارفرما کسی است که صاحب تمام و یا قسمتی از سود و زیان کارگاهی که خود در انجام امور آن شرکت دارد بوده و حداقل یک نفر مزد یا حقوق بگیر در استخدام داشته باشد. بدیهی است کسی که در اداره کارگاه خود فقط از کارکنان فامیلی بدون مزد استفاده می‌کند کارفرما شناخته نمی‌شود.

### کارکن مستقل

کارکن مستقل کسی است که تمام و یا قسمتی از سود و زیان کارگاهی که در آن فعالیت دارد، به وی تعلق داشته باشد و کارگاه را بدون داشتن فرد مزد یا حقوق بگیر اداره کند.

### مزد و حقوق بگیر بخش دولتی و عمومی

مزد و حقوق بگیر بخش دولتی و عمومی کسی است که در یکی از وزارتخانه‌ها، مؤسسات، سازمان‌ها و شرکت‌های دولتی و نهادهای انقلاب اسلامی و همچنین دیگر مؤسسات عمومی به کار اشتغال داشته و در مقابل کاری که انجام می‌دهد، مزد و حقوق دریافت دارد.

### هزینه

هزینه عبارت است از ارزش پولی کالاها و خدماتی که طی دوره مورد بررسی توسط خانوار برای مصرف اعضای خود و یا هدیه به دیگران تهیه شده باشد. تهیه شامل خرید، تولید خانگی، دریافت در برابر خدمت (در بخش دولتی و یا خصوصی)، از محل کسب (کشاورزی و غیر کشاورزی) و مجانی (به استثنای آنچه که از سایر خانوارها دریافت شده) می‌باشد. وجوهی نظیر نفقه، نذر و اعانه (که در ازاء آن کالا و یا خدمتی دریافت نمی‌شود) در صورتی که به خانوار دیگری پرداخت شده باشد هزینه به حساب نمی‌آید. در این بررسی هزینه ناخالص شامل مالیات و حق بازنشستگی (سهم خانوار) نیز می‌باشد.

هزینه‌های سرمایه‌گذاری خانوار که مربوط به خرید، احداث، تغییرات، اضافات و تعمیرات اساسی در ساختمان می‌باشد، در هزینه‌های ناخالص که مختص هزینه‌های جاری است منظور نمی‌گردد.

## درآمد

درآمد عبارت است از کلیه وجوه و ارزش پولی کالاهایی که در برابر کار انجام شده، سرمایه بکارافتاده و یا از طریق منابع دیگر (مانند حقوق بازنشستگی، درآمد حاصل از اجاره، سود انواع سپرده و سایر درآمدهای متفرقه) در دوره آماری مورد نظر به خانوار تعلق گرفته باشد.

منظور از درآمد ناخالص در این بررسی، جمع کلیه درآمدها قبل از کسر هر گونه مالیات، حق بازنشستگی (سهم خانوار) و مبلغ فروش کالاهای دست دوم می باشد. انواع درآمدهای ناخالص به شرح ذیل است:

- ۱- درآمد از مزد و حقوق - بخش دولتی و عمومی
- ۲- درآمد از مزد و حقوق - بخش خصوصی
- ۳- درآمد از مشاغل آزاد کشاورزی
- ۴- درآمد از مشاغل آزاد غیر کشاورزی
- ۵- درآمدهای متفرقه (نظیر حقوق بازنشستگی، درآمد از محل اجاره املاک و مستغلات)
- ۶- درآمد حاصل از فروش کالاهای دست دوم

### محاسبه تعداد خانوارهای نمونه

تعداد خانوارهای نمونه بر اساس فرمول  $n = \frac{t^2 S^2}{d^2}$  و با توجه به هزینه بررسی و امکانات اجرایی تعیین می گردد.

$n$  = تعداد خانوارهای نمونه

$t = 1/96$  مقدار به دست آمده از جدول  $t$ - student برای ۹۵ درصد اطمینان.

$S^2$  = واریانس هزینه خانوارها.

$d = h\bar{x}$  میانگین هزینه خانوارهای نمونه،  $h$  درصد خطای میانگین نمونه.

### روش انتخاب شهر، بلوک و خانوار نمونه

خانوارهای نمونه براساس روش نمونه گیری سه مرحله ای به صورت زیر انتخاب می شوند:

مرحله اول - این مرحله مربوط به انتخاب شهر می باشد:

در آخرین تجدید نظر در طرح های مختلف اداره آمار اقتصادی، تعداد ۷۲ شهر نمونه از کل مناطق شهری استان های مختلف کشور انتخاب گردیده است.

مرحله دوم - در این مرحله بلوکهای مورد نیاز به روش نمونه گیری سیستماتیک از بین بلوکهای

فهرست برداری شده در شهرهای منتخب در سال ۱۳۷۵ انتخاب می شوند.

مرحله سوم - این مرحله اختصاص به انتخاب خانوارهای نمونه دارد. بدین منظور در هر بلوک منتخب چهار

خانوار به روش نمونه گیری سیستماتیک انتخاب می گردند و هر یک از چهار خانوار نمونه در یک فصل سال بررسی می شود.

## نتایج بررسی بودجه خانوار در مناطق شهری ایران

سال ۱۳۸۰

در سال ۱۳۸۰ بررسی از هزینه و درآمد خانوارهای ساکن در مناطق شهری ایران در ۷۲ شهر و با مراجعه به حدود ۶۰۰۰ خانوار نمونه انجام شده است و نتایج آن به شرح ذیل می باشد :

### الف - هزینه\* :

=====

در این سال متوسط هزینه ناخالص سالانه یک خانوار شهری حدود ۳۵۰۳۸ هزار ریال (ماهانه معادل ۲۹۲۰ هزار ریال) بود که نسبت به سال قبل ۱۵/۸ درصد افزایش داشته است.

از کل این مبلغ ، ۲۸/۷ درصد (حدود ۱۰۰۶۷ هزار ریال) سهم گروه هزینه خوراکی ها ، آشامیدنی ها و دخانیات می باشد که نسبت به سال ۱۳۷۹ معادل ۱۱/۳ درصد افزایش داشته است (جدول شماره ۱ و ۲) .

در بین گروه هزینه خوراکی ها، آشامیدنی ها و دخانیات بیشترین سهم از کل هزینه ها (معادل ۷/۳ درصد) به هزینه انواع گوشت اختصاص داشت. پس از آن به ترتیب هزینه میوه های تازه با ۳/۹ درصد، شیر و فرآورده های آن و تخم پرندگان با ۳/۴ درصد، آرد، رشته و غلات با ۳/۰ درصد و سبزی های تازه با ۲/۸ درصد بیشترین سهم را به خود اختصاص داده اند (جدول شماره ۵).

در سال ۱۳۸۰ از کل هزینه های ناخالص خانوار ۶/۹ درصد (بالغ بر ۲۴۰۷ هزار ریال) به گروه هزینه پوشاک و کفش اختصاص داشت که نسبت به سال قبل ، ۱۱/۱ درصد افزایش داشته است .

بر اساس نتایج این بررسی ، ۲۶/۸ درصد از کل هزینه ناخالص یک خانوار (بالغ بر ۹۳۷۷ هزار ریال) مربوط به گروه هزینه مسکن ، آب ، برق و سوخت بود که نسبت به سال قبل ۱۹/۴ درصد افزایش نشان می دهد .

در سال ۱۳۸۰ از کل هزینه های ناخالص خانوار ۶/۳ درصد ( حدود ۲۲۰۲ هزار ریال ) اختصاص به گروه هزینه لوازم ، اثاث و خدمات مورد استفاده در خانه داشت که در مقایسه با سال قبل ۱۳/۵ درصد افزایش داشته است .

یافته های این بررسی نشان می دهد که در سال ۱۳۸۰ از کل هزینه های ناخالص خانوار، ۴/۸ درصد به گروه هزینه درمان و بهداشت ، ۱۳/۷ درصد به گروه هزینه حمل و نقل و ارتباطات ، ۴/۰ درصد به گروه هزینه تفریح، سرگرمی ، تحصیل و خدمات فرهنگی و ۸/۸ درصد به گروه هزینه کالاها و خدمات متفرقه اختصاص داشته است .

در مقایسه با سال ۱۳۷۹ ، گروه های هزینه درمان و بهداشت ۳۰/۶ درصد، حمل و نقل و ارتباطات ۱۳/۹ درصد، تفریح، سرگرمی ، تحصیل و خدمات فرهنگی ۲۶/۰ درصد و کالاها و خدمات متفرقه ۱۷/۹ درصد افزایش نشان می دهد (جدول شماره ۱ و ۲).

---

\*- هزینه شامل ارزش اجاری مسکن شخصی، در برابر خدمت و رایگان و پرداخت های خانوار بابت مالیات و حق بازنشستگی نیز می باشد.

## ب - درآمد :

=====

مجموع درآمد پولی و غیرپولی\* ناخالص سالانه یک خانوار شهری در سال ۱۳۸۰ بالغ بر ۳۱۶۷۴ هزار ریال (ماهانه حدود ۲۶۴۰ هزار ریال) بود که از این مبلغ ۷۴/۶ درصد آن را درآمد پولی ناخالص و ۲۵/۴ درصد بقیه را درآمد غیر پولی تشکیل داده است.

در سال مورد بررسی کل درآمد پولی و غیر پولی خانوار نسبت به سال ۱۳۷۹ حدود ۲۲/۲ درصدافزایش داشت (میزان افزایش درآمدپولی خانوار معادل ۲۳/۹ درصد و درآمد غیر پولی ۱۷/۵درصد بود). نتایج این بررسی نشان می دهد که در بین درآمدهای پولی ناخالص خانوار، درآمد از مزد و حقوق بخش دولتی و عمومی ۱۸/۴ درصد، درآمد از مزد و حقوق بخش خصوصی ۲۶/۱ درصد، درآمد از مشاغل آزاد کشاورزی ۴۳/۰ درصد، درآمد از مشاغل آزاد غیر کشاورزی ۲۶/۶ درصد، درآمدهای متفرقه ۳۷/۶ درصد نسبت به سال قبل افزایش و درآمد حاصل از فروش کالاهای دست دوم ۲/۸ درصد کاهش داشته است.

یافته های این بررسی نشان می دهد که در بین درآمدهای غیرپولی بیشترین سهم (معادل ۷۹/۲ درصد) به ارزش اجاری مسکن شخصی (مالک نشین) اختصاص داشت که معادل ۲۰/۱ درصد از کل درآمدهای پولی و غیر پولی را تشکیل داده است (جداول شماره ۸ و ۹).

## ج - خصوصیات اجتماعی و اقتصادی :

=====

### تعداد نفرات

در سال مورد بررسی متوسط تعداد افراد خانوار ۴/۵۳ نفر بود که نسبت به سال قبل اندکی کاهش داشته است (جدول شماره ۱۲).

توزیع خانوارها بر حسب تعداد افراد نشان می دهد که خانوارهای یک نفری ۴/۵ درصد، دو نفری ۱۰/۳ درصد، سه نفری ۱۶/۷ درصد، چهارنفری ۲۱/۹ درصد، پنج نفری ۱۸/۶ درصد، شش نفری ۱۲/۸ درصد، هفت نفری ۷/۴ درصد، هشت نفری ۳/۷ درصد، نه نفری ۲/۱ درصد و ده نفری و بیشتر ۲/۰ درصد را به خود اختصاص داده اند (جدول شماره ۱۳).

### گروه های سنی

بر اساس نتایج این بررسی، توزیع افراد خانوارها بر حسب گروه های سنی به صورت زیر بوده است :  
کمتر از یک سال ۰/۵ درصد، یک تا پنج سال ۶/۳ درصد، شش تا ده سال ۸/۹ درصد، یازده تا پانزده سال ۱۴/۱ درصد، شانزده تا بیست سال ۱۴/۹ درصد، بیست و یک تا سی سال ۱۶/۷ درصد، سی و یک تا چهل سال ۱۲/۸ درصد، چهل و یک تا پنجاه سال ۱۱/۵ درصد، پنجاه و یک سال و بیشتر ۱۴/۳ درصد.

---

\* - انواع درآمد پولی عبارتند از : درآمد از مزد و حقوق (بخش دولتی و عمومی)، درآمد از مشاغل آزاد (کشاورزی و غیرکشاورزی)، درآمدهای متفرقه و درآمد حاصل از فروش کالاهای دست دوم. درآمد غیر پولی عبارتست از ارزش اجاری مسکن شخصی، رهنی، در برابر خدمت و رایگان و کالاها و خدمات در برابر مزد و حقوق، رایگان (نه ازخانواردیگر)، تولید برای مصرف درخانه، از محل کسب کشاورزی و غیر کشاورزی.

قابل توجه است که حدود ۴۴/۷ درصد از افراد خانوارها را ، افراد زیر بیست و یک سال تشکیل داده اند که در مقایسه با سال ۱۳۷۹ کاهش نشان می دهد (جدول شماره ۱۴) .

### تحصیلات\*

توزیع افراد شش ساله و بالاتر خانوارها بر حسب میزان سواد نشان می دهد که ، ۱۴/۶ درصد «بی سواد» ، ۱/۸ درصد قادر به « خواندن و نوشتن » ، ۲۵/۸ درصد دارای « تحصیلات ابتدایی » ، ۴۸/۴ درصد دارای «تحصیلات متوسطه\*\*» و ۹/۴ درصد دارای «تحصیلات دانشگاهی» بوده اند .

نتایج این بررسی نشان می دهد که درصد افراد قادر به خواندن و نوشتن ، با تحصیلات متوسطه و دانشگاهی در مقایسه با سال ۱۳۷۹ افزایش و درصد افراد بی سواد و با تحصیلات ابتدایی کاهش داشته است (جدول شماره ۱۵) . طبق یافته های این بررسی در بین اعضای مذکر ۶ ساله و بالاتر خانوارها ، ۱۰/۷ درصد « بی سواد»، ۲/۰ درصد قادر به « خواندن و نوشتن » ، ۲۵/۵ درصد دارای « تحصیلات ابتدایی»، ۵۰/۷ درصد دارای « تحصیلات متوسطه» و ۱۱/۱ درصد دارای « تحصیلات دانشگاهی» بوده اند.

در مقایسه با سال قبل درصد افراد بی سواد ، قادر به خواندن و نوشتن و دارای تحصیلات ابتدایی کاهش و درصد افراد با تحصیلات متوسطه و دانشگاهی افزایش داشته است .

در بین اعضای مؤنث ۶ ساله و بالاتر خانوارها ، ۱۸/۵ درصد «بی سواد» ، ۱/۶ درصد قادر به «خواندن و نوشتن» ، ۲۶/۱ درصد دارای « تحصیلات ابتدایی»، ۴۶/۱ درصد دارای « تحصیلات متوسطه» و ۷/۷ درصد دارای «تحصیلات دانشگاهی» بوده اند. بر اساس نتایج این بررسی درصد افراد قادر به خواندن و نوشتن و با تحصیلات متوسطه و دانشگاهی در مقایسه با سال ۱۳۷۹ افزایش و درصد افراد بی سواد و با تحصیلات ابتدایی کاهش پیدا کرده است (جدول شماره ۱۶) .

در سال ۱۳۸۰ ، ۲۱/۴ درصد افراد بی سواد در گروه سنی شصت و یک تا هفتاد سال و ۴۱/۱ درصد افراد با تحصیلات دانشگاهی در گروه سنی بیست و یک تا سی سال قرار داشته اند (جدول شماره ۱۷) .

### اشتغال

نتایج این بررسی نشان می دهد که در بین افراد شش ساله و بالاتر خانوارها، ۲۹/۱ درصد «شاغل» ، ۴/۵ درصد « بیکار در جستجوی کار» ، ۵/۴ درصد « با درآمد بدون کار» ، ۳۲/۷ درصد «محصل» ، ۲۳/۵ درصد «خانه دار» و ۴/۸ درصد بقیه متعلق به سایر گروه ها بوده اند . طبق یافته های فوق سهم افراد محصل در مقایسه با سال ۱۳۷۹ کاهش و سهم افراد شاغل، بیکار جویای کار ، با درآمد بدون کار ، خانه دار و نیز افرادی که در گروه سایر طبقه بندی شده اند ، افزایش داشته است (جدول شماره ۱۸) .

بررسی مزبور نشان می دهد که در بین اعضای مذکر ۶ ساله و بالاتر خانوارها، ۴۹/۶ درصد «شاغل» ، ۶/۷ درصد «بیکار در جستجوی کار» ، ۵/۶ درصد «با درآمد بدون کار» ، ۳۲/۴ درصد «محصل» و ۵/۶ درصد مربوط به «سایر گروه ها» بوده اند . این نتایج نشان می دهد که درصد افراد محصل نسبت به سال قبل کاهش و درصد افراد شاغل ، بیکار در جستجوی کار ، با درآمد بدون کار و نیز افرادی که در گروه سایر طبقه بندی شده اند ، افزایش داشته است .

\* - تحصیلات دینی بر حسب مورد ، بین تحصیلات متوسطه و دانشگاهی توزیع شده است .

\*\* - در تمام موارد ، آمار مربوط به تحصیلات متوسطه شامل دوره راهنمایی نیز می باشد .

در بین اعضای مؤنث شش ساله و بالاتر خانوارها، سهم افراد « شاغل »، « بیکار در جستجوی کار »، « با درآمد بدون کار »، « محصل » و « خانه دار » به ترتیب ۸/۷ درصد، ۲/۳ درصد، ۵/۱ درصد، ۳۳/۰ درصد و ۴۷/۰ درصد بوده است. اعداد مشابه در سال ۱۳۷۹ به ترتیب ۸/۵ درصد، ۲/۵ درصد، ۴/۶ درصد، ۳۴/۴ درصد و ۴۶/۳ درصد بوده است (جدول شماره ۱۹).

در سال مورد بررسی، ۱۳/۷ درصد خانوارها « بدون فرد شاغل »، ۵۴/۵ درصد دارای « یک نفر شاغل »، ۲۳/۶ درصد دارای « دو نفر شاغل » و ۸/۲ درصد دارای « سه نفر شاغل و بیشتر » بوده اند. در مقایسه با سال قبل درصد خانوارهای « بدون فرد شاغل » و با « دو نفر شاغل » افزایش و درصد خانوارهای با « یک نفر شاغل » و با « سه نفر شاغل و بیشتر » کاهش داشته است (جدول شماره ۲۰).

بررسی توزیع افراد شاغل خانوارها بر حسب رشته فعالیت اصلی محل کار نشان می دهد که، ۴/۹ درصد در بخش « کشاورزی، دامپروری، شکار، جنگلداری و ماهیگیری »، ۲۲/۴ درصد در بخش «صنعت و معدن»، ۱/۲ درصد در بخش «برق، گاز و آب»، ۱۰/۵ درصد در بخش «ساختمان»، ۲۲/۹ درصد در بخش «عمده فروشی، خرده فروشی، هتلداری و رستوران»، ۹/۱ درصد در بخش «حمل و نقل، انبارداری و ارتباطات»، ۳/۹ درصد در بخش «خدمات مالی، بیمه، ملکی، حقوقی و تجاری» و ۲۵/۱ درصد در بخش «خدمات عمومی، اجتماعی و شخصی» شاغل بوده اند (جدول شماره ۲۱).

در سال ۱۳۸۰ توزیع افراد شاغل خانوارها بر حسب میزان سواد و رشته فعالیت محل کار نشان می دهد که بیشترین تعداد افراد شاغل بی سواد خانوارها، کسانی که قادر به خواندن و نوشتن بوده و دارای تحصیلات متوسطه بوده اند به ترتیب با سهمی معادل ۳/۲، ۱/۱ و ۱۲/۰ درصد در بخش «عمده فروشی، خرده فروشی، هتلداری و رستوران» به کار اشتغال داشته اند. همچنین بیشترین تعداد افراد شاغل که دارای تحصیلات ابتدایی بوده اند با سهمی معادل ۶/۵ درصد در بخش «صنعت و معدن» فعالیت داشته اند. طبق یافته های این بررسی بیشترین تعداد افراد شاغل دارای تحصیلات دانشگاهی با سهمی معادل ۱۱/۷ درصد در بخش «خدمات عمومی، اجتماعی و شخصی» به کار اشتغال داشته اند (جدول شماره ۲۲).

بررسی مزبور نشان می دهد که ۶/۲ درصد از اعضای شاغل خانوارها کارفرما، ۳۰/۵ درصد کارکن مستقل، ۲۶/۷ درصد کارکن مؤسسات دولتی و عمومی، ۳۱/۹ درصد کارکن مؤسسات خصوصی و ۴/۷ درصد کارکن فامیلی و کارآموز بدون مزد بوده اند (جدول شماره ۲۳).

### مسکن

بررسی نحوه تصرف محل سکونت خانوارها در سال ۱۳۸۰ نشان می دهد که ۷۱/۷ درصد از خانوارها در مسکن شخصی (مالک نشین)، ۱۸/۸ درصد در مسکن اجاری، ۲/۰ درصد در مسکن در برابر خدمت و ۷/۵ درصد در مسکن رایگان سکونت داشته اند (جدول شماره ۲۴).

درصد توزیع مسکن خانوارها بر حسب نوع مصالح عمده بکار رفته در ساختمان در سال مورد بررسی نشان می دهد که حدود ۴/۱ درصد از ساختمان های محل سکونت خانوارها از بتون آرمه، ۷/۹ درصد از اسکلت فلزی، ۴/۶ درصد از بلوک سیمانی، ۳/۰ درصد از آجر با تیرچه بلوک، ۶۵/۴ درصد از آجر با تیر آهن، ۸/۸ درصد از آجر با تیرچوبی، ۲/۹ درصد از خشت، گل و چوب و ۳/۳ درصد از سایر مصالح ساخته شده است (جدول شماره ۲۵).

طبق نتایج این بررسی ۶/۱ درصد از خانوارها در محل سکونت خود از یک اتاق ، ۲۷/۸ درصد از دو اتاق ، ۳۶/۰ درصد از سه اتاق ، ۲۰/۸ درصد از چهار اتاق ، ۶/۹ درصد از پنج اتاق و ۲/۴ درصد از شش اتاق و بیشتر استفاده نموده اند (جدول شماره ۲۶) .

#### تسهیلات محل سکونت و لوازم زندگی مورد استفاده خانوارها

بررسی تسهیلات محل سکونت خانوارها در سال ۳۸۰ ، نشان می دهد که حدود ۹۸/۶ درصد خانوارها از آب لوله کشی، ۹۹/۹ درصد از برق ، ۷۲/۶ درصد از گاز شهری ، ۱۹/۳ درصد از سیستم فاضلاب شهری ، ۷۲/۱ درصد از تلفن ، ۹۱/۲ درصد از آشپزخانه ، ۹۲/۰ درصد از حمام ، ۵۶/۴ درصد از کولر ثابت و ۹/۷ درصد از سیستم حرارت مرکزی (شوفاز) بهره مند بوده اند (جدول شماره ۲۷) .

نتایج این بررسی نشان می دهد که ۱۸/۵ درصد خانوارها از اتومبیل شخصی ، ۱۳/۵ درصد از موتورسیکلت ، ۲۲/۹ درصد از دوچرخه ، ۷۵/۷ درصد از چرخ خیاطی ، ۷۶/۸ درصد از رادیو ضبط و ضبط صوت ، ۲۱/۱ درصد از رادیو ، ۹۷/۱ درصد از تلویزیون ، ۳۰/۸ درصد از ویدئو ، ۷/۱ درصد از کامپیوتر شخصی ، ۸۶/۲ درصد از یخچال ، ۴۰/۵ درصد از فریزر و یخچال فریزر ، ۶۲/۳ درصد از پنکه ، ۹۶/۶ درصد از اجاق گاز ، ۶۵/۹ درصد از جارو برقی ، ۵۹/۱ درصد از ماشین لباسشویی و ۵/۲ درصد از تلفن همراه استفاده نموده اند (جدول شماره ۲۸) .

#### **د - متوسط هزینه و درآمد ناخالص یک خانوار شهری در استان های مختلف :**

بررسی متوسط هزینه ناخالص سالانه یک خانوار ساکن در مناطق شهری استان های مختلف نشان می دهد که استان تهران با حدود ۴۵۵۳۱ هزار ریال ( ماهانه حدود ۳۷۹۴ هزار ریال ) بیشترین و استان کردستان با حدود ۲۱۸۷۸ هزار ریال (ماهانه حدود ۱۸۲۳ هزار ریال ) کمترین هزینه را به خود اختصاص داده اند (جدول شماره ۴۸) .  
از نظر متوسط درآمد ناخالص سالانه یک خانوار شهری ، استان تهران با حدود ۴۲۶۹۹ هزار ریال (ماهانه حدود ۳۵۵۸ هزار ریال ) بیشترین و استان همدان با حدود ۱۸۵۴۷ هزار ریال (ماهانه حدود ۱۵۴۶ هزار ریال ) کمترین درآمد را دارا بوده اند (جدول شماره ۴۹).

جدول شماره ۱

بررسی بودجه خانوار در مناطق شهری ایران

متوسط هزینه ناخالص سالانه یک خانوار به تفکیک گروه های مختلف هزینه طی سال های ۱۳۸۰-۱۳۷۱

(هزینه به ریال)

۱۳۸۰		۱۳۷۹		۱۳۷۸		۱۳۷۷		۱۳۷۶		۱۳۷۵		۱۳۷۴		۱۳۷۳		۱۳۷۲		۱۳۷۱		سال	گروه های هزینه
درصد توزیع	هزینه	درصد توزیع	هزینه	درصد توزیع	هزینه	درصد توزیع	هزینه	درصد توزیع	هزینه	درصد توزیع	هزینه	درصد توزیع	هزینه	درصد توزیع	هزینه	درصد توزیع	هزینه	درصد توزیع	هزینه		
۱۰۰/۰	۳۵۰۳۷۷۲۶	۱۰۰/۰	۳۰۲۵۳۱۲۰	۱۰۰/۰	۲۵۲۷۱۳۳۷	۱۰۰/۰	۲۰۶۳۰۹۹۶	۱۰۰/۰	۱۷۱۶۷۱۸۷	۱۰۰/۰	۱۳۶۱۲۶۰۲	۱۰۰/۰	۱۰۹۰۵۶۸۸	۱۰۰/۰	۸۱۳۸۲۴۴	۱۰۰/۰	۶۳۷۶۶۲۰	۱۰۰/۰	۵۲۱۴۲۲۶		جمع کل هزینه ناخالص
۲۸/۷	۱۰۰۶۷۰۰۵	۲۹/۹	۹۰۴۸۳۱۵	۳۰/۵	۷۶۹۶۲۵۱	۳۱/۲	۶۴۴۴۴۴۷	۳۰/۹	۵۳۰۶۸۷۱	۳۴/۲	۴۶۶۰۴۴۴	۳۶/۳	۳۹۶۵۶۱۳	۳۴/۰	۲۷۶۴۷۱۳	۳۳/۶	۲۱۴۷۰۵۸	۳۴/۴	۱۷۹۳۷۳۷		۱- خوراکی ها، آشامیدنی ها و دخانیات
۲۸/۱	۹۸۵۱۷۹۴	۲۹/۳	۸۸۵۶۳۵۲	۲۹/۷	۷۵۰۸۷۱۰	۳۰/۵	۶۲۸۷۵۱۵	۳۰/۱	۵۱۶۸۶۴۷	۳۳/۲	۴۵۲۸۶۶۲	۳۵/۲	۳۸۴۹۴۸۵	۳۲/۹	۲۶۷۸۴۳۲	۳۲/۷	۲۰۸۷۲۹۰	۳۳/۳	۱۷۳۵۵۸۸		خوراکی ها و آشامیدنی ها
۰/۶	۲۱۵۲۱۱	۰/۶	۱۹۱۹۶۳	۰/۷	۱۸۷۵۴۱	۰/۸	۱۵۶۹۳۲	۰/۸	۱۳۸۲۲۴	۱/۰	۱۳۱۷۸۲	۱/۱	۱۱۶۱۲۸	۱/۱	۸۶۲۸۱	۰/۹	۵۹۷۶۸	۱/۱	۵۸۱۴۹		دخانیات
۶/۹	۲۴۰۷۰۹۳	۷/۲	۲۱۶۵۶۹۸	۷/۵	۱۸۹۱۵۸۲	۷/۷	۱۵۹۸۷۵۶	۹/۱	۱۵۶۵۳۵۹	۹/۵	۱۲۹۰۶۸۱	۹/۵	۱۰۳۶۵۷۶	۸/۴	۶۸۴۸۰۴	۸/۷	۵۵۲۷۹۸	۹/۶	۵۰۳۱۴۸		۲- پوشاک و کفش
۲۶/۸	۹۳۷۷۳۱۸	۲۶/۰	۷۸۵۵۳۷۶	۲۶/۶	۶۷۲۷۲۶۲	۲۷/۳	۵۶۲۳۷۱۰	۲۶/۴	۴۵۳۴۲۹۹	۲۷/۴	۳۷۲۴۶۲۵	۲۵/۳	۲۷۵۹۱۰۴	۲۶/۴	۲۱۵۲۴۳۳	۲۷/۹	۱۷۷۷۶۲۲	۲۸/۲	۱۴۶۹۶۰۸		۳- مسکن، آب، برق و سوخت *
۶/۳	۲۲۰۱۸۶۸	۶/۴	۱۹۴۰۶۲۹	۶/۲	۱۵۷۱۷۸۱	۶/۳	۱۳۰۷۸۶۸	۶/۸	۱۱۷۴۶۳۲	۶/۲	۸۴۲۳۰۴	۶/۲	۶۷۰۷۰۵	۶/۶	۵۳۶۸۴۳	۶/۷	۴۳۰۸۶۱	۶/۸	۳۵۳۴۵۶		۴- لوازم، اثاث و خدمات مورد استفاده در خانه
۴/۸	۱۶۹۸۰۶۱	۴/۳	۱۲۹۹۹۳۲	۴/۶	۱۱۵۶۶۶۹	۴/۴	۹۰۳۶۷۰	۴/۴	۷۴۴۷۵۰	۴/۱	۵۶۲۰۴۷	۴/۲	۴۵۴۱۴۷	۵/۰	۴۰۵۶۱۰	۵/۰	۳۲۱۲۶۱	۳/۹	۲۰۳۲۸۶		۵- درمان و بهداشت
۱۳/۷	۴۸۰۳۱۸۴	۱۳/۹	۴۲۱۷۳۱۰	۱۳/۳	۳۳۶۸۴۱۸	۱۲/۱	۲۴۸۸۴۵۹	۱۱/۲	۱۹۱۴۱۱۹	۸/۷	۱۱۷۹۹۸۳	۹/۰	۹۸۳۰۴۸	۱۰/۰	۸۱۱۱۶۰	۸/۷	۵۵۲۳۵۷	۸/۴	۴۳۵۶۶۲		۶- حمل و نقل و ارتباطات
۱۲/۳	۴۳۲۳۳۰۲	۱۲/۹	۳۹۱۴۹۷۸	۱۲/۴	۳۱۲۷۶۹۱	۱۱/۲	۲۳۱۲۵۹۲	۱۰/۴	۱۷۷۸۱۸۳	۷/۸	۱۰۶۲۳۶۱	۸/۲	۸۹۴۲۵۷	۹/۲	۷۴۶۸۷۹	۸/۱	۵۱۲۱۹۷	۷/۸	۴۰۷۰۰۰		حمل و نقل
۱/۴	۴۷۹۸۸۲	۱/۰	۳۰۲۳۳۲	۱/۰	۲۴۰۷۲۷	۰/۹	۱۷۵۸۶۷	۰/۸	۱۳۵۹۳۶	۰/۹	۱۱۷۶۲۲	۰/۸	۸۸۷۹۱	۰/۸	۶۴۲۸۱	۰/۶	۴۰۱۶۰	۰/۶	۲۸۶۶۲		ارتباطات
۴/۰	۱۴۱۰۲۲۴	۳/۷	۱۱۱۸۸۶۴	۳/۳	۸۲۴۳۶۸	۳/۳	۶۷۸۲۰۰	۳/۳	۵۷۰۱۸۰	۲/۷	۳۶۸۰۷۳	۲/۴	۲۵۹۶۷۴	۲/۵	۲۰۵۶۵۰	۲/۶	۱۶۳۵۸۸	۲/۳	۱۱۹۴۶۵		۷- تفریح، سرگرمی، تحصیل و خدمات فرهنگی
۱/۹	۶۸۳۳۴۶	۱/۸	۵۴۴۶۴۰	۱/۵	۳۷۷۳۵۸	۱/۵	۳۱۵۰۰۳	۱/۶	۲۷۴۲۹۶	۱/۱	۱۵۰۸۰۲	۱/۰	۱۰۸۷۰۲	۱/۲	۹۵۱۸۱	۱/۴	۸۸۳۸۷	۱/۵	۷۶۸۸۸		تفریح و سرگرمی
۲/۱	۷۲۶۸۷۸	۱/۹	۵۷۴۲۲۴	۱/۸	۴۴۷۰۱۰	۱/۸	۳۶۳۱۹۷	۱/۷	۲۹۵۸۸۴	۱/۶	۲۱۷۲۷۱	۱/۴	۱۵۰۹۷۲	۱/۳	۱۱۰۴۶۹	۱/۲	۷۵۲۰۱	۰/۸	۴۲۵۷۷		تحصیل و خدمات فرهنگی
۸/۸	۳۰۷۲۹۷۳	۸/۶	۲۶۰۶۹۹۶	۸/۰	۲۰۳۵۰۰۵	۷/۷	۱۵۸۵۸۸۶	۷/۹	۱۳۵۶۹۷۷	۷/۲	۹۸۴۴۴۵	۷/۱	۷۷۶۸۲۱	۷/۱	۵۷۷۰۳۱	۶/۸	۴۳۱۰۷۵	۶/۴	۳۳۵۸۶۴		۸- کالاها و خدمات متفرقه

\* - برای خانوارهایی که نحوه تصرف مسکن آن ها شخصی (مالک نشین) ، در برابر خدمت و رایگان می باشد ، ارزش اجاری مسکن برآورد و به جمع کل هزینه مسکن اضافه شده است .



جدول شماره ۲

بررسی بودجه خانوار در مناطق شهری ایران

درصد تغییر متوسط هزینه ناخالص سالانه یک خانوار به تفکیک گروه های مختلف هزینه طی سال های ۱۳۸۰-۱۳۷۱

درصد تغییر										گروه های هزینه
۱۳۸۰	۱۳۷۹	۱۳۷۸	۱۳۷۷	۱۳۷۶	۱۳۷۵	۱۳۷۴	۱۳۷۳	۱۳۷۲	۱۳۷۱	
نسبت به	نسبت به	نسبت به	نسبت به	نسبت به	نسبت به	نسبت به	نسبت به	نسبت به	نسبت به	
۱۳۷۹	۱۳۷۸	۱۳۷۷	۱۳۷۶	۱۳۷۵	۱۳۷۴	۱۳۷۳	۱۳۷۲	۱۳۷۱	۱۳۷۰	
۱۵/۸	۱۹/۷	۲۲/۵	۲۰/۲	۲۶/۱	۲۴/۸	۳۴/۰	۲۷/۶	۲۲/۳	۲۵/۹	جمع کل هزینه ناخالص
۱۱/۳	۱۷/۶	۱۹/۴	۲۱/۴	۱۳/۹	۱۷/۵	۴۳/۴	۲۸/۸	۱۹/۷	۲۵/۵	۱- خوراکی ها ، آشامیدنی ها و دخانیات
۱۱/۲	۱۷/۹	۱۹/۴	۲۱/۶	۱۴/۱	۱۷/۶	۴۳/۷	۲۸/۳	۲۰/۳	۲۶/۷	خوراکی ها و آشامیدنی ها
۱۲/۱	۲/۴	۱۹/۵	۱۳/۵	۴/۹	۱۳/۵	۳۴/۶	۴۴/۴	۲/۸	-۰/۸	دخانیات
۱۱/۱	۱۴/۵	۱۸/۳	۲/۱	۲۱/۳	۲۴/۵	۵۱/۴	۲۳/۹	۹/۹	۱۹/۵	۲- پوشاک و کفش
۱۹/۴	۱۶/۸	۱۹/۶	۲۴/۰	۲۱/۷	۳۵/۰	۲۸/۲	۲۱/۱	۲۱/۰	۳۱/۱	۳- مسکن ، آب ، برق و سوخت
۱۳/۵	۲۳/۵	۲۰/۲	۱۱/۳	۳۹/۵	۲۵/۶	۲۴/۹	۲۴/۶	۲۱/۹	۲۸/۱	۴- لوازم ، اثاث و خدمات مورد استفاده در خانه
۳۰/۶	۱۲/۴	۲۸/۰	۲۱/۳	۳۲/۵	۲۳/۸	۱۲/۰	۲۶/۳	۵۸/۰	۲۴/۱	۵- درمان و بهداشت
۱۳/۹	۲۵/۲	۳۵/۴	۳۰/۰	۶۲/۲	۲۰/۰	۲۱/۲	۴۶/۹	۲۶/۸	۱۹/۳	۶- حمل و نقل و ارتباطات
۱۰/۴	۲۵/۲	۳۵/۲	۳۰/۱	۶۷/۴	۱۸/۸	۱۹/۷	۴۵/۸	۲۵/۸	۱۷/۷	حمل و نقل
۵۸/۷	۲۵/۶	۳۶/۹	۲۹/۴	۱۵/۶	۳۲/۵	۳۸/۱	۶۰/۱	۴۰/۱	۴۸/۳	ارتباطات
۲۶/۰	۳۵/۷	۲۱/۶	۱۸/۹	۵۴/۹	۴۱/۷	۲۶/۳	۲۵/۷	۳۶/۹	۳۳/۸	۷- تفریح ، سرگرمی ، تحصیل و خدمات فرهنگی
۲۵/۵	۴۴/۳	۱۹/۸	۱۴/۸	۸۱/۹	۳۸/۷	۱۴/۲	۷/۷	۱۵/۰	۲۷/۶	تفریح و سرگرمی
۲۶/۶	۲۸/۶	۲۳/۱	۲۲/۸	۳۶/۲	۴۳/۹	۳۶/۷	۴۶/۹	۷۶/۶	۴۶/۶	تحصیل و خدمات فرهنگی
۱۷/۹	۲۸/۱	۲۸/۳	۱۶/۹	۳۷/۸	۲۶/۷	۳۴/۶	۳۳/۹	۲۸/۳	۲۱/۴	۸- کالاها و خدمات متفرقه

نمودار شماره ۱  
متوسط هزینه ناخالص سالانه یک خانوار در گروه های مختلف هزینه  
سال های ۱۳۷۱-۱۳۸۰

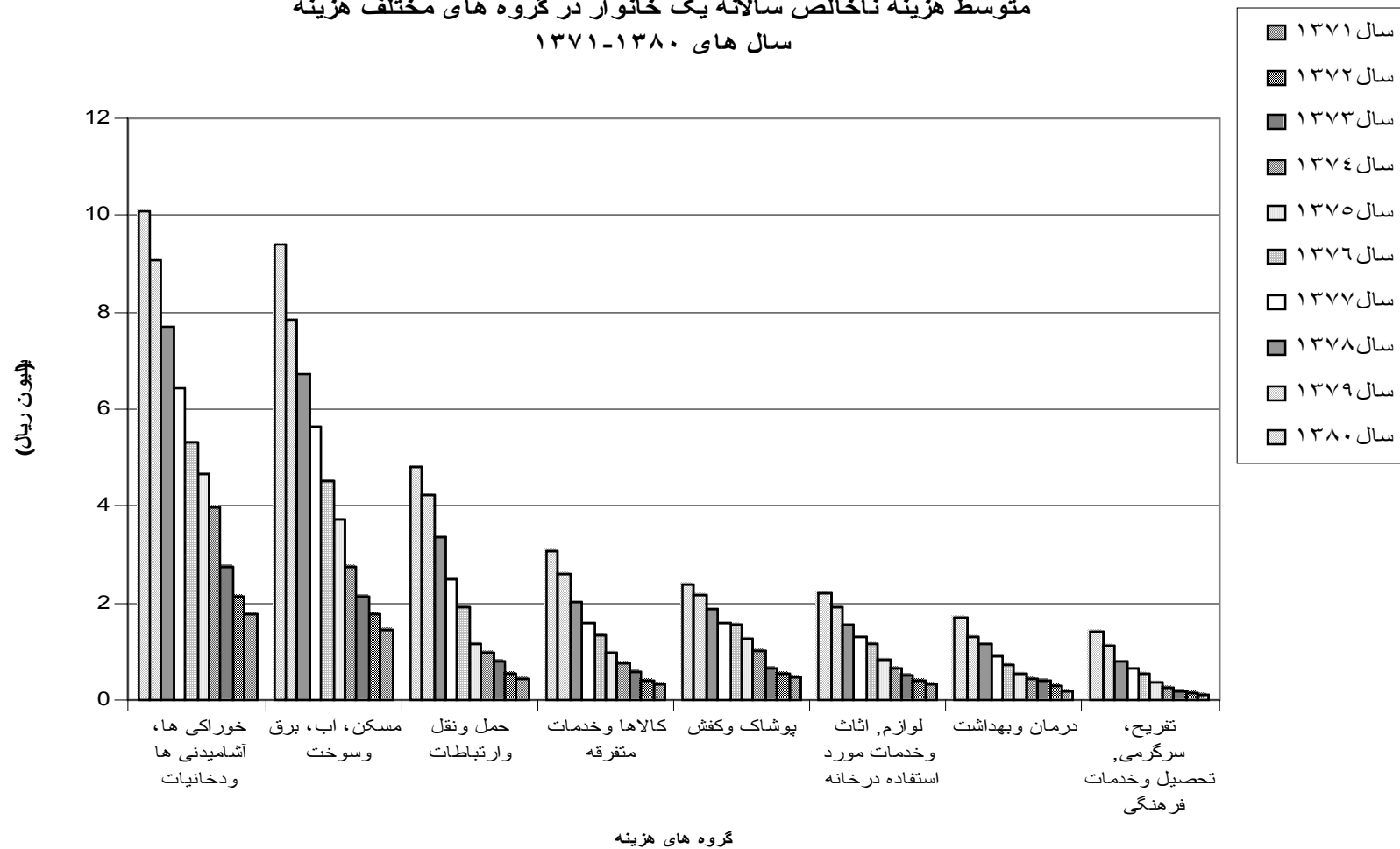

نمودار شماره ۲  
 درصد سهم گروه های مختلف هزینه از متوسط هزینه ناخالص سالانه یک خانوار  
 سال ۱۳۸۰

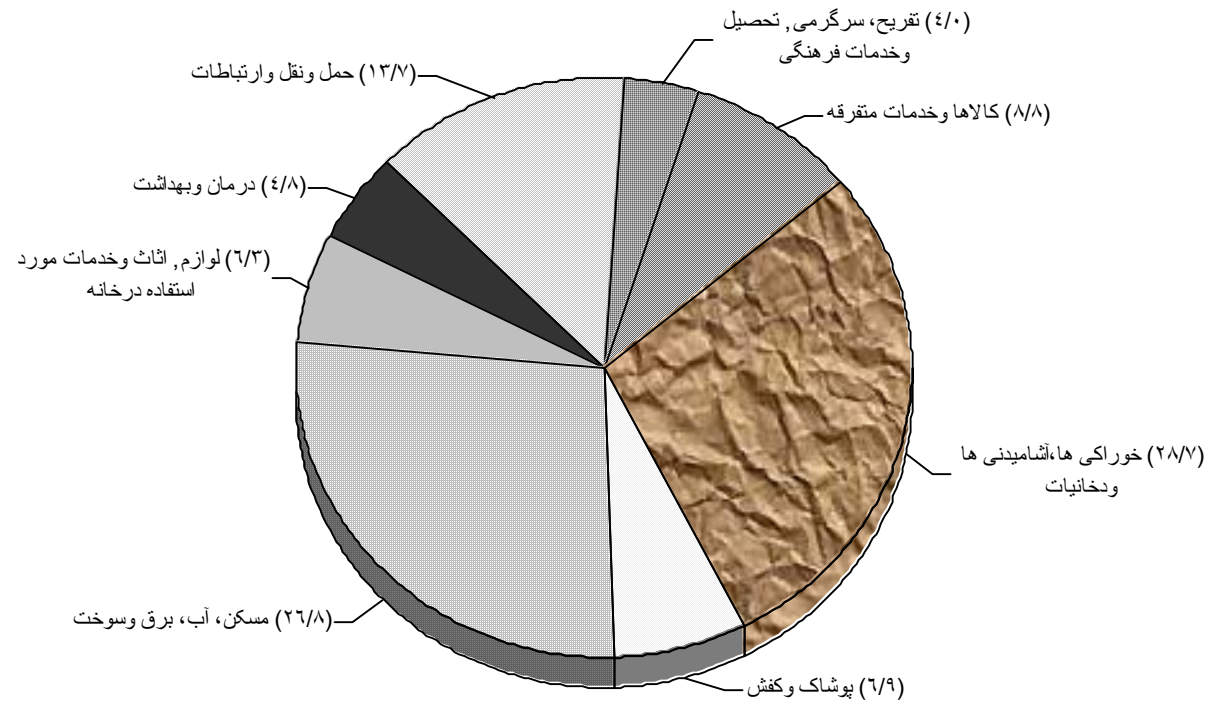

جدول شماره ۳

بررسی بودجه خانوار در مناطق شهری ایران

متوسط هزینه خالص سالانه یک خانوار به تفکیک گروه های مختلف هزینه طی سال های ۱۳۸۰-۱۳۷۱

(هزینه به ریال)

۱۳۸۰		۱۳۷۹		۱۳۷۸		۱۳۷۷		۱۳۷۶		۱۳۷۵		۱۳۷۴		۱۳۷۳		۱۳۷۲		۱۳۷۱		سال	گروه های هزینه
درصد توزیع	هزینه	درصد توزیع	هزینه	درصد توزیع	هزینه	درصد توزیع	هزینه	درصد توزیع	هزینه	درصد توزیع	هزینه	درصد توزیع	هزینه	درصد توزیع	هزینه	درصد توزیع	هزینه	درصد توزیع	هزینه		
۱۰۰/۰	۳۲۵۸۴۵۱۴	۱۰۰/۰	۲۷۸۸۵۶۶۷	۱۰۰/۰	۲۳۳۴۸۶۳۶	۱۰۰/۰	۱۹۱۸۲۴۱۶	۱۰۰/۰	۱۶۰۶۴۹۴۴	۱۰۰/۰	۱۲۷۹۰۶۴۹	۱۰۰/۰	۱۰۱۹۸۴۲۶	۱۰۰/۰	۷۵۸۳۱۷۵	۱۰۰/۰	۵۹۹۷۳۰۷	۱۰۰/۰	۴۹۳۱۵۴۴		جمع کل هزینه خالص
۳۰/۹	۱۰۰۶۷۰۰۵	۳۲/۴	۹۰۴۸۳۱۵	۳۳/۰	۷۶۹۶۲۵۱	۳۳/۶	۶۴۴۴۴۷۷	۳۳/۰	۵۳۰۶۸۷۱	۳۶/۴	۴۶۶۰۴۴۴	۳۸/۹	۳۹۶۵۶۱۳	۳۶/۵	۲۷۶۴۷۱۳	۳۵/۸	۲۱۴۷۰۵۸	۳۶/۴	۱۷۹۳۷۳۷		۱- خوراکی ها، آشامیدنی ها و دخانیات
۳۰/۲	۹۸۵۱۷۹۴	۳۱/۸	۸۸۵۶۳۵۲	۳۲/۲	۷۵۰۸۷۱۰	۳۲/۸	۶۲۸۷۵۱۵	۳۲/۲	۵۱۶۸۶۵۰	۳۵/۴	۴۵۲۸۶۶۲	۳۷/۷	۳۸۴۹۴۸۴	۳۵/۳	۲۶۷۸۵۳۰	۳۴/۸	۲۰۸۷۲۸۹	۳۵/۲	۱۷۳۵۵۸۸		خوراکی ها و آشامیدنی ها
۰/۷	۲۱۵۲۱۱	۰/۷	۱۹۱۹۶۳	۰/۸	۱۸۷۵۴۱	۰/۸	۱۵۶۹۳۲	۰/۹	۱۳۸۲۲۱	۱/۰	۱۳۱۷۸۲	۱/۱	۱۱۶۱۲۹	۱/۱	۸۶۱۸۳	۱/۰	۵۹۷۶۹	۱/۲	۵۸۱۴۹		دخانیات
۷/۴	۲۴۰۷۰۸۴	۷/۸	۲۱۶۰۰۹۶	۸/۱	۱۸۹۱۱۰۸	۸/۳	۱۵۹۸۶۷۶	۹/۷	۱۵۶۵۱۴۹	۱۰/۱	۱۲۹۰۵۶۷	۱۰/۲	۱۰۳۶۵۴۵	۹/۰	۶۸۴۷۸۴	۹/۲	۵۵۲۷۷۰	۱۰/۲	۵۰۳۱۴۸		۲- پوشاک و کفش
۲۸/۸	۹۳۷۷۳۱۸	۲۸/۲	۷۸۵۵۳۷۶	۲۸/۸	۶۷۲۷۲۶۳	۲۹/۳	۵۶۲۳۷۱۰	۲۸/۲	۴۵۳۴۲۹۹	۲۹/۱	۳۷۲۴۶۲۵	۲۷/۰	۲۷۵۹۱۰۴	۲۸/۴	۲۱۵۲۴۳۳	۲۹/۶	۱۷۷۷۶۲۲	۲۹/۸	۱۴۶۹۶۰۸		۳- مسکن، آب، برق و سوخت*
۶/۶	۲۱۵۵۸۵۴	۶/۷	۱۸۷۹۹۷۵	۶/۵	۱۵۱۸۷۱۸	۶/۶	۱۲۵۷۱۱۱	۷/۰	۱۱۲۴۲۵۸	۶/۲	۷۹۵۸۹۴	۶/۱	۶۲۰۳۸۷	۶/۶	۵۰۰۸۶۸	۶/۶	۳۹۸۷۶۲	۶/۴	۳۱۸۰۶۲		۴- لوازم، اثاث و خدمات مورد استفاده در خانه
۵/۲	۱۶۹۸۰۶۱	۴/۷	۱۲۹۹۹۳۲	۵/۰	۱۱۵۶۶۶۹	۴/۷	۹۰۳۳۸۷	۴/۷	۷۴۴۷۵۰	۴/۴	۵۶۲۰۴۷	۴/۴	۴۵۴۱۴۶	۵/۳	۴۰۵۶۱۰	۵/۴	۳۲۱۲۶۱	۴/۱	۲۰۳۲۸۶		۵- درمان و بهداشت
۱۰/۷	۳۴۸۵۳۶۲	۱۰/۴	۲۹۰۰۶۱۹	۱۰/۱	۲۳۵۲۸۳۵	۹/۰	۱۷۲۲۳۹۱	۸/۷	۱۳۹۱۹۵۱	۶/۵	۸۲۶۴۲۰	۶/۵	۶۶۱۵۸۳	۷/۰	۵۲۷۷۴۹	۶/۱	۳۶۳۶۶۶	۶/۴	۳۱۲۲۲۲		۶- حمل و نقل و ارتباطات
۹/۳	۳۰۲۲۰۴۹	۹/۳	۲۵۹۸۲۸۸	۹/۰	۲۱۱۲۱۰۸	۸/۱	۱۵۴۶۵۲۵	۷/۸	۱۲۵۶۰۱۶	۵/۵	۷۰۸۷۹۸	۵/۶	۵۷۲۷۹۲	۶/۱	۴۶۳۵۰۸	۵/۴	۳۳۳۵۰۶	۵/۸	۲۸۴۵۶۰		حمل و نقل
۱/۴	۴۶۳۳۱۳	۱/۱	۳۰۲۳۳۱	۱/۰	۲۴۰۷۲۷	۰/۹	۱۷۵۸۶۶	۰/۸	۱۳۵۹۳۵	۰/۹	۱۱۷۶۲۲	۰/۹	۸۸۷۹۱	۰/۸	۶۴۲۴۱	۰/۷	۴۰۱۶۰	۰/۶	۲۸۶۶۲		ارتباطات
۴/۲	۱۳۶۹۸۴۳	۳/۹	۱۰۸۳۶۰۶	۳/۴	۷۹۰۶۱۵	۳/۴	۶۵۱۹۰۶	۳/۴	۵۴۴۵۹۱	۲/۷	۳۴۲۲۹۷	۲/۴	۲۴۳۰۲۱	۲/۶	۱۹۶۶۱۵	۲/۶	۱۵۷۳۶۱	۲/۳	۱۱۴۳۱۵		۷- تفریح، سرگرمی، تحصیل و خدمات فرهنگی
۲/۰	۶۴۲۹۶۵	۱/۸	۵۰۹۳۸۶	۱/۵	۳۴۳۶۵۰	۱/۵	۲۸۸۷۱۲	۱/۵	۲۴۸۷۰۴	۱/۰	۱۲۵۳۰۷	۰/۹	۹۲۰۵۰	۱/۱	۸۶۱۴۸	۱/۴	۸۲۱۶۱	۱/۵	۷۱۷۳۶		تفریح و سرگرمی
۲/۲	۷۲۶۸۷۸	۲/۱	۵۷۴۲۲۰	۱/۹	۴۴۶۹۶۵	۱/۹	۳۶۳۱۹۴	۱/۸	۲۹۵۸۸۷	۱/۷	۲۱۶۹۹۰	۱/۵	۱۵۰۹۷۱	۱/۵	۱۱۰۴۶۷	۱/۳	۷۵۲۰۰	۰/۹	۴۲۵۷۹		تحصیل و خدمات فرهنگی
۶/۲	۲۰۲۳۹۸۷	۵/۹	۱۶۵۷۷۴۸	۵/۲	۱۲۱۵۱۷۷	۵/۱	۹۸۰۷۸۸	۵/۳	۸۵۳۰۷۵	۴/۶	۵۸۸۳۵۵	۴/۵	۴۵۸۰۲۷	۴/۶	۳۵۰۴۰۳	۴/۷	۲۷۸۸۰۷	۴/۴	۲۱۶۱۶۶		۸- کالاها و خدمات متفرقه

\* - برای خانوارهایی که نحوه تصرف مسکن آن ها شخصی (مالک نشین) ، در برابر خدمت و رایگان می باشد ، ارزش اجاری مسکن برآورد و به جمع کل هزینه مسکن اضافه شده است .

## جدول شماره ۴

بررسی بودجه خانوار در مناطق شهری ایران

درصد تغییر متوسط هزینه خالص سالانه یک خانوار به تفکیک گروه های مختلف هزینه طی سال های ۱۳۷۱-۱۳۸۰

درصد تغییر										گروه های هزینه
۱۳۸۰	۱۳۷۹	۱۳۷۸	۱۳۷۷	۱۳۷۶	۱۳۷۵	۱۳۷۴	۱۳۷۳	۱۳۷۲	۱۳۷۱	
نسبت به	نسبت به	نسبت به	نسبت به	نسبت به	نسبت به	نسبت به	نسبت به	نسبت به	نسبت به	
۱۳۷۹	۱۳۷۸	۱۳۷۷	۱۳۷۶	۱۳۷۵	۱۳۷۴	۱۳۷۳	۱۳۷۲	۱۳۷۱	۱۳۷۰	
۱۶/۹	۱۹/۴	۲۱/۷	۱۹/۴	۲۵/۶	۲۵/۴	۳۴/۵	۲۶/۴	۲۱/۶	۲۶/۸	جمع کل هزینه خالص
۱۱/۳	۱۷/۶	۱۹/۴	۲۱/۴	۱۳/۹	۱۷/۵	۴۳/۴	۲۸/۸	۱۹/۷	۲۵/۵	۱- خوراکی ها ، آشامیدنی ها و دخانیات
۱۱/۲	۱۸/۰	۱۹/۴	۲۱/۶	۱۴/۱	۱۷/۶	۴۳/۷	۲۸/۳	۲۰/۳	۲۶/۷	خوراکی ها و آشامیدنی ها
۱۲/۱	۲/۴	۱۹/۵	۱۳/۵	۴/۹	۱۳/۵	۳۴/۷	۴۴/۲	۲/۸	-۰/۸	دخانیات
۱۱/۴	۱۴/۲	۱۸/۳	۲/۱	۲۱/۳	۲۴/۵	۵۱/۴	۲۳/۹	۹/۹	۱۹/۵	۲- پوشاک و کفش
۱۹/۴	۱۶/۸	۱۹/۶	۲۴/۰	۲۱/۷	۳۵/۰	۲۸/۲	۲۱/۱	۲۱/۰	۳۱/۱	۳- مسکن ، آب ، برق و سوخت
۱۴/۷	۲۳/۸	۲۰/۸	۱۱/۸	۴۱/۲	۲۸/۳	۲۳/۹	۲۵/۶	۲۵/۴	۳۱/۱	۴- لوازم ، اثاث و خدمات مورد استفاده در خانه
۳۰/۶	۱۲/۴	۲۸/۰	۲۱/۳	۳۲/۵	۲۳/۸	۱۲/۰	۲۶/۳	۵۸/۰	۲۴/۱	۵- درمان و بهداشت
۲۰/۲	۲۳/۳	۳۶/۶	۲۳/۷	۶۸/۴	۲۴/۹	۲۵/۴	۴۵/۱	۱۶/۱	۱۸/۲	۶- حمل و نقل و ارتباطات
۱۶/۳	۲۳/۰	۳۶/۶	۲۳/۱	۷۷/۲	۲۳/۷	۲۳/۶	۴۳/۳	۱۳/۷	۱۵/۸	حمل و نقل
۵۳/۲	۲۵/۶	۳۶/۹	۲۹/۴	۱۵/۶	۳۲/۵	۳۸/۲	۶۰/۰	۴۰/۱	۴۸/۳	ارتباطات
۲۶/۴	۳۷/۱	۲۱/۳	۱۹/۷	۵۹/۱	۴۰/۹	۲۳/۶	۲۴/۹	۳۷/۷	۳۵/۷	۷- تفریح ، سرگرمی ، تحصیل و خدمات فرهنگی
۲۶/۲	۴۸/۲	۱۹/۰	۱۶/۱	۹۸/۵	۳۶/۱	۶/۹	۴/۹	۱۴/۵	۳۰/۰	تفریح و سرگرمی
۲۶/۶	۲۸/۵	۲۳/۱	۲۲/۷	۳۶/۴	۴۳/۷	۳۶/۷	۴۶/۹	۷۶/۶	۴۶/۶	تحصیل و خدمات فرهنگی
۲۲/۱	۳۶/۴	۲۳/۹	۱۵/۰	۴۵/۰	۲۸/۴	۳۰/۷	۲۵/۷	۲۹/۰	۳۳/۹	۸- کالاها و خدمات متفرقه

جدول شماره ۵

بررسی بودجه خانوار در مناطق شهری ایران

متوسط هزینه سالانه زیرگروه های خوراکی ها، آشامیدنی ها و دخانیات طی سال های ۱۳۸۰-۱۳۷۹

(هزینه به ریال)

۱۳۸۰		۱۳۷۹		گروه های هزینه
درصد نسبت به کل هزینه ناخالص	هزینه	درصد نسبت به کل هزینه ناخالص	هزینه	
۲۸/۷	۱۰۰۶۷۰۰۵	۲۹/۹	۹۰۴۸۳۱۵	خوراکی ها ، آشامیدنی ها و دخانیات
۳/۰	۱۰۴۲۱۱۰	۳/۳	۹۹۶۲۹۳	۱- آرد ، رشته و غلات
۰/۳	۱۲۰۱۷۷	۰/۴	۱۰۵۷۴۹	آرد و رشته
۲/۶	۹۲۱۹۳۳	۲/۹	۸۹۰۵۴۴	غلات
۱/۸	۶۳۱۵۴۳	۱/۸	۵۵۵۶۲۱	۲- انواع نان و بیسکویت
۱/۰	۳۶۳۸۱۶	۱/۱	۳۲۸۶۲۷	انواع نان
۰/۸	۲۶۷۷۲۷	۰/۸	۲۲۶۹۹۴	بیسکویت ،کیک ،شیرینی خشک و تر
۷/۳	۲۵۷۱۳۱۰	۷/۵	۲۲۸۰۷۷۲	۳- انواع گوشت
۴/۳	۱۴۹۷۰۱۹	۴/۵	۱۳۶۴۳۹۹	گوشت دام
۲/۴	۸۴۶۰۶۶	۲/۴	۷۱۵۷۷۰	گوشت پرندگان
۰/۷	۲۲۸۲۲۵	۰/۷	۲۰۰۶۰۳	گوشت حیوانات دریایی
۳/۴	۱۱۸۸۱۲۶	۳/۴	۱۰۲۶۲۸۴	۴- شیر و فرآورده های آن و تخم پرندگان
۰/۸	۲۶۵۱۸۰	۰/۸	۲۳۱۵۶۱	انواع شیر
۱/۹	۶۷۶۷۲۷	۲/۰	۵۹۰۹۰۴	فرآورده های شیر
۰/۷	۲۴۶۲۱۹	۰/۷	۲۰۳۸۱۹	تخم پرندگان
۰/۹	۳۰۳۰۹۶	۰/۹	۲۸۶۵۳۴	۵- روغن ها و چربی ها
۰/۱	۲۵۳۰۴	۰/۱	۲۲۰۱۷	روغن ها و چربی های حیوانی
۰/۲	۵۹۵۶۳	۰/۲	۵۶۷۸۲	انواع کره
۰/۶	۲۱۸۲۲۹	۰/۷	۲۰۷۷۳۵	روغن های نباتی
۳/۹	۱۳۵۹۱۲۰	۳/۸	۱۱۵۵۵۰۱	۶- میوه های تازه
۲/۰	۶۹۶۲۹۷	۱/۹	۵۸۸۰۳۸	میوه های درختی بجز مرکبات
۱/۱	۳۹۸۳۵۶	۱/۱	۳۴۰۴۴۶	مرکبات
۰/۸	۲۶۴۴۶۷	۰/۸	۲۲۷۰۱۷	میوه های جالبزی
۲/۸	۹۶۶۳۷۱	۳/۱	۹۳۴۷۸۳	۷- سبزی های تازه
۰/۶	۲۲۴۰۰۷	۰/۷	۲۰۰۴۰۸	انواع سبزی های برگی
۱/۴	۵۰۷۵۳۳	۱/۵	۴۴۴۶۳۷	انواع سبزی های بوته ای
۰/۷	۲۳۴۸۳۱	۱/۰	۲۸۹۷۳۸	انواع سبزی های ریشه ای
۰/۴	۱۵۳۹۳۷	۰/۵	۱۴۱۴۱۱	۸- خشکبار و آجیل
۰/۵	۱۹۰۵۳۴	۰/۷	۲۱۹۱۸۴	۹- حبوب
۰/۶	۲۱۵۵۷۰	۰/۶	۱۸۲۸۵۷	۱۰- انواع کمپوت میوه و کنسرو سبزی
۰/۴	۱۴۱۱۸۹	۰/۴	۱۲۹۹۲۱	۱۱- قند و شکر
۰/۷	۲۴۷۰۸۱	۰/۷	۲۱۸۴۶۱	۱۲- انواع شیرینی و مربا (بجز شیرینی خشک و تر)
۰/۶	۲۱۵۹۳۶	۰/۷	۲۰۵۹۷۳	۱۳- چای ، قهوه و کاکائو
۰/۳	۱۱۷۸۱۱	۰/۴	۱۱۳۹۷۹	۱۴- انواع ادویه ، سس ها و سایر ترکیبات خوراکی
۱/۵	۵۰۸۰۶۰	۱/۴	۴۰۸۷۷۸	۱۵- انواع نوشابه و غذاهای آماده
۰/۵	۱۶۷۱۸۱	۰/۵	۱۴۴۹۲۰	نوشابه های خریداری شده برای مصرف در خانه
۰/۹	۳۱۸۵۳۱	۰/۸	۲۴۶۱۸۶	غذاهای آماده خریداری شده برای مصرف درخانه و غذاهای آماده مصرف شده در خارج ازخانه
۰/۱	۲۲۳۴۸	۰/۱	۱۷۶۷۲	نوشابه های مصرف شده در خارج از خانه
۰/۶	۲۱۵۲۱۱	۰/۶	۱۹۱۹۶۳	۱۶- دخانیات

نمودار شماره ۳  
 درصد سهم زیرگروه های خوراک نسبت به کل هزینه خوراکی ها، آشامیدنی ها و دخانیات  
 سال ۱۳۸۰

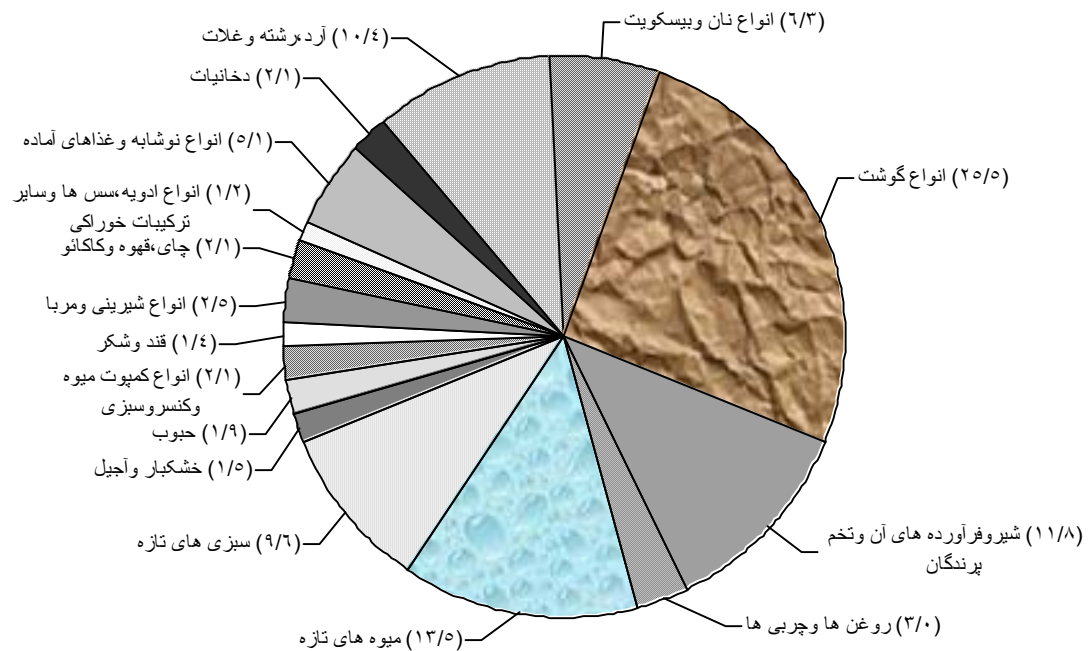

جدول شماره ۶

بررسی بودجه خانوار در مناطق شهری ایران

متوسط مقدار مصرف سالانه برخی اقلام خوراکی ها، آشامیدنی ها و دخانیات یک خانوار طی سال های ۱۳۷۱-۱۳۸۰

(مقدار به کیلوگرم)

سال	۱۳۷۱	۱۳۷۲	۱۳۷۳	۱۳۷۴	۱۳۷۵	۱۳۷۶	۱۳۷۷	۱۳۷۸	۱۳۷۹	۱۳۸۰
اقلام خوراکی ها، آشامیدنی ها و دخانیات	۲۰۵	۲۰۱	۱۷۷	۱۶۸	۱۷۶	۱۸۶	۱۶۶	۱۷۹	۱۸۳	۱۷۹
انواع برنج	۷۰۹	۷۰۱	۷۱۴	۷۰۲	۶۹۱	۶۵۴	۶۳۱	۶۴۰	۶۲۶	۶۱۰
انواع نان	۹۵	۸۵	۸۶	۷۶	۷۷	۷۸	۷۲	۷۰	۶۹	۶۷
گوشت دام	۶۰	۷۱	۶۴	۶۵	۷۱	۷۰	۶۸	۶۷	۷۰	۸۰
گوشت پرندگان	۱۶	۱۴	۱۲	۱۲	۱۳	۱۲	۱۳	۱۴	۱۵	۱۶
گوشت حیوانات دریایی	۱۴۷	۱۴۳	۱۳۸	۱۴۰	۱۳۵	۱۴۱	۱۳۶	۱۴۸	۱۵۷	۱۵۳
انواع شیر	۱۴۳	۱۳۸	۱۴۳	۱۳۰	۱۲۷	۱۲۱	۱۱۳	۱۱۶	۱۱۷	۱۱۹
انواع ماست	۲۴	۲۳	۲۴	۲۳	۲۴	۲۲	۲۳	۲۵	۲۵	۲۶
انواع پنیر	۴۱	۴۵	۴۶	۴۶	۴۶	۴۱	۴۲	۴۲	۴۵	۴۵
تخم مرغ	۵۱	۵۴	۴۹	۵۰	۵۰	۵۰	۵۱	۵۰	۵۳	۵۵
روغن های نباتی	۵۴	۵۴	۵۰	۴۹	۴۸	۴۱	۴۲	۳۷	۳۸	۴۰
انواع قند	۳۰	۳۱	۲۸	۲۶	۲۵	۲۲	۲۲	۲۳	۲۳	۲۴
شکر	۸	۸	۷	۷	۷	۷	۶	۶	۶	۶
انواع چای	۹۸۲	۸۲۳	۷۳۳	۶۸۱	۶۲۹	۶۰۷	۷۳۹	۸۲۹	۸۶۵	۶۶۷
انواع سیگار ایرانی *	۷۰۲	۸۵۹	۸۶۱	۸۱۵	۸۵۶	۸۱۸	۶۵۰	۵۴۹	۵۷۸	۷۸۵
انواع سیگار خارجی *										

\* - واحد سیگار نخ می باشد .



جدول شماره ۷

بررسی بودجه خانوار در مناطق شهری ایران

متوسط هزینه ناخالص سالانه زیرگروه های غیر خوراک طی سال های ۱۳۸۰-۱۳۷۹

(هزینه به ریال)

۱۳۸۰		۱۳۷۹		گروه های هزینه
درصد نسبت به کل هزینه ناخالص	هزینه	درصد نسبت به کل هزینه ناخالص	هزینه	
۷۱/۳	۲۴۹۷۰۷۲۱	۷۰/۱	۲۱۲۰۴۸۰۵	غیر خوراک
۶/۹	۲۴۰۷۰۹۳	۷/۲	۲۱۶۵۶۹۸	۱- پوشاک و کفش
۵/۴	۱۹۰۶۳۷۸	۵/۶	۱۶۹۹۱۱۹	پوشاک و تعمیرات آن
۱/۴	۵۰۰۷۱۵	۱/۵	۴۶۶۵۷۹	انواع کفش و تعمیرات آن
۲۶/۸	۹۳۷۷۳۱۸	۲۶/۰	۷۸۵۵۳۷۶	۲- مسکن، آب، برق و سوخت
۲۴/۰	۸۳۹۳۳۱۲	۲۳/۱	۶۹۹۳۵۵۱	اجاره بهای منزل مسکونی*
۰/۴	۱۴۶۹۸۰	۰/۴	۱۲۵۸۷۱	هزینه های مربوط به خدمات منزل مسکونی
۰/۵	۱۷۳۳۴۰	۰/۵	۱۵۶۷۸۰	هزینه های تعمیرات منزل مسکونی
۱/۹	۶۶۳۶۸۶	۱/۹	۵۷۹۱۷۴	آب، برق و سوخت منزل مسکونی
۶/۳	۲۲۰۱۸۶۸	۶/۴	۱۹۴۰۶۲۹	۳- لوازم، اثاث و خدمات مورد استفاده در خانه
۱/۵	۵۱۹۳۶۷	۱/۵	۴۵۱۴۲۵	مبلمان، اثاث، فرش، کفپوش و تعمیرات آن ها
۰/۹	۳۱۸۹۲۷	۰/۹	۲۶۱۵۰۳	لوازم پارچه ای منزل و غیره
۱/۵	۵۲۰۵۳۵	۱/۵	۴۶۱۹۶۵	وسایل حرارتی و یخچال و سایر وسایل عمده
۱/۲	۴۲۱۹۷۳	۱/۳	۳۹۳۸۱۷	ظروف، لوازم آشپزخانه و سایر وسایل منزل و تعمیرات آن ها
۱/۰	۳۶۰۸۹۰	۱/۱	۳۳۲۰۷۵	ظروف، لوازم مصرفی بی دوام و کم دوام منزل
۰/۲	۶۰۱۷۶	۰/۱	۳۹۸۴۴	خدمات خانگی
۴/۸	۱۶۹۸۰۶۱	۴/۳	۱۲۹۹۹۳۲	۴- درمان و بهداشت
۴/۲	۱۴۷۶۸۸۲	۳/۷	۱۱۲۷۰۶۷	هزینه های بهداشتی و درمانی
۰/۶	۲۲۱۱۷۹	۰/۶	۱۷۲۸۶۵	هزینه های بیمه های اجتماعی و درمانی
۱۳/۷	۴۸۰۳۱۸۴	۱۳/۹	۴۲۱۷۳۱۰	۵- حمل و نقل و ارتباطات
۷/۵	۲۶۳۳۷۲۸	۸/۱	۲۴۵۱۷۰۰	خرید وسایط نقلیه شخصی و هزینه های مربوط به آن
۲/۲	۷۶۰۲۵۱	۲/۲	۶۶۴۳۲۹	هزینه تعمیرات، نگهداری و سوخت وسایط نقلیه
۲/۷	۹۲۹۳۲۳	۲/۶	۷۹۸۹۴۹	هزینه های مسافرت و رفت و آمد شهری
۱/۴	۴۷۹۸۸۲	۱/۰	۳۰۲۳۳۲	ارتباطات
۴/۰	۱۴۱۰۲۲۴	۳/۷	۱۱۱۸۸۶۴	۶- تفریح، سرگرمی، تحصیل و خدمات فرهنگی
۱/۹	۶۸۳۳۴۶	۱/۸	۵۴۴۶۴۰	تفریح و سرگرمی
۲/۱	۷۲۶۸۷۸	۱/۹	۵۷۴۲۲۴	تحصیل و خدمات فرهنگی
۸/۸	۳۰۷۲۹۷۳	۸/۶	۲۶۰۶۹۹۶	۷- کالاها و خدمات متفرقه
۱/۶	۵۶۲۸۱۰	۱/۶	۴۸۳۳۵۷	لوازم و خدمات بهداشتی و آرایشی شخصی
۰/۳	۸۹۲۲۱	۰/۳	۸۴۱۶۵	لوازم التحریر
۱/۳	۴۶۲۵۴۶	۱/۴	۴۲۳۰۰۶	لوازم شخصی و زینتی
۰/۷	۲۴۲۶۵۳	۰/۶	۱۷۵۲۰۸	هزینه های هتل، مسافرخانه و مسافرت دسته جمعی
۰/۳	۱۱۸۰۴۹	۰/۴	۱۲۶۷۲۲	خدمات مالی و حقوقی
۱/۱	۳۷۰۹۵۹	۱/۰	۳۰۳۴۰۲	هزینه های مذهبی
۲/۵	۸۵۹۷۹۱	۲/۴	۷۲۸۵۲۸	هزینه های مالیات و حق باننشستگی
۱/۰	۳۶۶۹۴۴	۰/۹	۲۸۲۶۰۸	سایر هزینه های متفرقه

\*- برای خانوارهایی که نحوه تصرف مسکن آن ها شخصی (مالک نشین)، در برابر خدمت و رایگان می باشد، ارزش اجاری مسکن برآورد و منظور گردید

جدول شماره ۸

بررسی بودجه خانوار در مناطق شهری ایران

متوسط درآمد ناخالص سالانه یک خانوار به تفکیک گروه های مختلف درآمد طی سال های ۱۳۷۱-۱۳۸۰

(درآمد به ریال)

سال		۱۳۷۱		۱۳۷۲		۱۳۷۳		۱۳۷۴		۱۳۷۵		۱۳۷۶		۱۳۷۷		۱۳۷۸		۱۳۷۹		۱۳۸۰	
گروه های درآمد		درآمد	توزیع	درآمد	توزیع	درآمد	توزیع	درآمد	توزیع	درآمد	توزیع	درآمد	توزیع	درآمد	توزیع	درآمد	توزیع	درآمد	توزیع	درآمد	توزیع
مجموع درآمد پولی و غیر پولی ناخالص		۴۱۱۲۹۲۴	۱۰۰/۰	۵۳۷۵۳۱۱	۱۰۰/۰	۶۵۰۴۴۴۹	۱۰۰/۰	۸۳۲۳۲۷۶	۱۰۰/۰	۱۱۰۷۹۹۳۳	۱۰۰/۰	۱۴۵۳۵۸۴۶	۱۰۰/۰	۱۷۷۰۵۴۰۴	۱۰۰/۰	۲۱۵۳۸۵۶۸	۱۰۰/۰	۲۵۹۲۵۹۹۷	۱۰۰/۰	۳۱۶۷۴۱۹۴	۱۰۰/۰
درآمد پولی ناخالص		۲۸۹۱۶۶۵	۷۰/۳	۳۸۶۳۳۱۱	۷۱/۸	۴۶۴۸۵۴۷	۷۱/۵	۵۹۲۷۱۲۱	۷۱/۲	۷۸۵۴۹۴۸	۷۰/۹	۱۰۵۲۵۴۷۸	۷۲/۴	۱۲۷۲۵۵۲۲	۷۱/۹	۱۵۶۸۱۲۰۱	۷۲/۸	۱۹۰۶۶۷۹۸	۷۳/۵	۲۳۶۱۶۲۹۰	۷۴/۶
۱- درآمد از مزد و حقوق - بخش دولتی و عمومی		۷۸۷۰۰۸	۱۹/۱	۹۷۵۷۲۴	۱۸/۲	۱۰۹۲۶۶۴	۱۶/۸	۱۲۸۸۹۰۵	۱۵/۵	۱۷۱۸۶۰۰	۱۵/۵	۲۵۸۳۶۲۲	۱۷/۸	۳۲۴۵۴۲۱	۱۸/۳	۳۹۵۹۸۷۳	۱۸/۴	۵۰۷۸۰۹۶	۱۹/۶	۶۰۱۴۶۴۴	۱۹/۰
۲- درآمد از مزد و حقوق - بخش خصوصی		۴۰۹۷۸۰	۱۰/۰	۵۳۳۸۸۱	۹/۹	۷۱۰۵۶۶	۱۰/۹	۸۸۷۳۰۶	۱۰/۷	۱۱۶۶۳۷۹	۱۰/۵	۱۶۶۴۴۵۳	۱۱/۴	۱۹۸۲۷۵۰	۱۱/۲	۲۴۶۰۴۰۵	۱۱/۴	۲۹۹۶۶۳۷	۱۱/۶	۳۷۷۹۹۳۴	۱۱/۹
۳- درآمد از مشاغل آزاد کشاورزی		۹۷۸۵۰	۲/۴	۱۴۰۸۳۴	۲/۶	۱۹۰۲۰۹	۳/۰	۲۳۹۰۷۸	۲/۹	۲۹۱۷۶۵	۲/۷	۲۹۸۰۶۹	۲/۰	۳۸۸۶۶۴	۲/۲	۵۰۲۲۹۹	۲/۳	۵۵۸۵۵۴	۲/۱	۷۹۸۷۲۷	۲/۵
۴- درآمد از مشاغل آزاد غیر کشاورزی		۱۱۰۳۸۷۱	۲۶/۸	۱۴۹۶۸۹۱	۲۷/۸	۱۶۶۷۲۷۶	۲۵/۶	۲۲۳۳۲۶۸	۲۶/۷	۳۰۱۵۶۱۱	۲۷/۲	۳۹۳۴۲۶۱	۲۷/۱	۴۳۴۸۳۳۳	۲۴/۶	۵۲۳۴۶۵۹	۲۴/۳	۶۱۱۸۷۸۱	۲۳/۶	۷۷۴۷۱۵۶	۲۴/۵
۵- درآمدهای متفرقه		۲۹۰۳۸۰	۷/۱	۴۲۸۸۹۰	۸/۰	۵۵۸۱۰۵	۸/۶	۷۵۳۳۷۹	۹/۰	۱۱۰۶۱۷۸	۱۰/۰	۱۲۹۶۵۳۸	۸/۹	۱۷۵۹۷۹۱	۹/۹	۲۱۹۱۵۱۷	۱۰/۲	۲۶۷۵۸۰۷	۱۰/۳	۳۶۸۲۴۰۹	۱۱/۶
۶- درآمد حاصل از فروش کالاهای دست دوم		۲۰۲۷۷۶	۴/۹	۲۸۶۰۹۱	۵/۳	۴۲۹۷۲۷	۶/۶	۵۳۵۱۸۵	۶/۴	۵۵۶۴۱۵	۵/۰	۷۴۸۵۳۵	۵/۲	۱۰۰۰۵۶۳	۵/۷	۱۳۳۲۴۴۸	۶/۲	۱۶۳۸۹۲۳	۶/۳	۱۵۹۳۴۲۰	۵/۰
درآمد غیر پولی		۱۲۳۱۲۵۹	۲۹/۷	۱۵۱۳۰۰۰	۲۸/۲	۱۸۵۵۹۰۲	۲۸/۵	۲۳۹۶۱۵۵	۲۸/۸	۳۲۲۴۹۸۵	۲۹/۱	۴۰۱۰۳۶۸	۲۷/۶	۴۹۷۹۸۸۲	۲۸/۱	۵۸۵۷۳۶۷	۲۷/۲	۶۸۵۹۱۹۹	۲۶/۵	۸۰۵۷۹۰۴	۲۵/۴
۱- ارزش اجاری مسکن شخصی (مالک نشین)		۱۰۱۸۵۸۲	۲۴/۶	۱۲۴۰۵۸۲	۲۳/۱	۱۵۲۷۱۷۴	۲۳/۴	۱۹۴۷۳۷۶	۲۳/۴	۲۶۵۵۲۶۸	۲۴/۰	۳۲۲۴۹۲۰	۲۲/۲	۴۰۴۵۱۶۸	۲۲/۸	۴۷۰۳۷۵۹	۲۱/۸	۵۴۱۷۹۳۳	۲۰/۹	۶۳۸۰۶۰۳	۲۰/۱
۲- سایر*		۲۰۲۶۷۷	۵/۱	۲۷۲۴۱۸	۵/۱	۳۲۸۷۲۸	۵/۱	۴۴۸۷۷۹	۵/۴	۵۶۹۷۱۷	۵/۱	۷۸۵۴۴۸	۵/۴	۹۳۴۷۱۴	۵/۳	۱۱۵۳۶۰۸	۵/۴	۱۴۴۱۲۶۶	۵/۶	۱۶۷۷۳۰۱	۵/۲

\* - سایر شامل برآورد ارزش اجاری مسکن در برابر خدمت و رایگان و کالاها و خدمات در برابر مزد و حقوق ، رایگان (نه از خانوار دیگر) ، تولید برای مصرف در خانه ، از محل کسب کشاورزی و غیر کشاورزی می باشد .

## جدول شماره ۹

بررسی بودجه خانوار در مناطق شهری ایران

درصدتغییر متوسط درآمد ناخالص سالانه یک خانوار به تفکیک گروه های مختلف درآمد طی سال های ۱۳۷۱-۱۳۸۰

درصد تغییر										گروه های درآمد
۱۳۸۰	۱۳۷۹	۱۳۷۸	۱۳۷۷	۱۳۷۶	۱۳۷۵	۱۳۷۴	۱۳۷۳	۱۳۷۲	۱۳۷۱	
نسبت به ۱۳۷۹	نسبت به ۱۳۷۸	نسبت به ۱۳۷۷	نسبت به ۱۳۷۶	نسبت به ۱۳۷۵	نسبت به ۱۳۷۴	نسبت به ۱۳۷۳	نسبت به ۱۳۷۲	نسبت به ۱۳۷۱	نسبت به ۱۳۷۰	
۲۲/۲	۲۰/۴	۲۱/۶	۲۱/۸	۳۱/۲	۳۳/۱	۲۸/۰	۲۱/۰	۳۰/۷	۲۶/۰	مجموع درآمد پولی و غیر پولی ناخالص
۲۳/۹	۲۱/۶	۲۳/۲	۲۰/۹	۳۴/۰	۳۲/۵	۲۷/۵	۲۰/۴	۳۳/۶	۲۴/۳	درآمد پولی ناخالص
۱۸/۴	۲۸/۲	۲۲/۰	۲۵/۶	۵۰/۳	۳۳/۳	۱۸/۰	۱۲/۰	۲۴/۰	۲۸/۶	۱- درآمد از مزد و حقوق - بخش دولتی و عمومی
۲۶/۱	۲۱/۸	۲۴/۱	۱۹/۱	۴۲/۷	۳۱/۴	۲۴/۹	۳۳/۱	۳۰/۳	۲۰/۱	۲- درآمد از مزد و حقوق - بخش خصوصی
۴۳/۰	۱۱/۲	۳۹/۲	۳۰/۴	۲/۲	۲۲/۰	۲۵/۷	۳۵/۱	۴۳/۹	۲۷/۶	۳- درآمد از مشاغل آزاد کشاورزی
۲۶/۶	۱۶/۹	۲۰/۴	۱۰/۵	۳۰/۵	۳۵/۶	۳۳/۳	۱۱/۴	۳۵/۶	۲۵/۴	۴- درآمد از مشاغل آزاد غیر کشاورزی
۳۷/۶	۲۲/۱	۲۴/۵	۳۵/۷	۱۷/۲	۴۶/۸	۳۵/۰	۳۰/۱	۴۷/۷	۲۸/۰	۵- درآمد های متفرقه
-۲/۸	۲۳/۰	۳۳/۲	۳۳/۷	۳۴/۵	۴/۰	۲۴/۵	۵۰/۲	۴۱/۱	۷/۰	۶- درآمد حاصل از فروش کالاهای دست دوم
۱۷/۵	۱۷/۱	۱۷/۶	۲۴/۲	۲۴/۴	۳۴/۶	۲۹/۱	۲۲/۷	۲۳/۹	۳۰/۳	درآمد غیر پولی
۱۷/۸	۱۵/۲	۱۶/۳	۲۵/۴	۲۱/۵	۳۶/۴	۲۷/۵	۲۳/۱	۲۱/۸	۳۱/۱	۱- ارزش اجاری مسکن شخصی (مالک نشین)
۱۶/۴	۲۴/۹	۲۳/۴	۱۹/۰	۳۷/۹	۲۷/۰	۳۶/۵	۲۰/۷	۳۴/۴	۲۶/۶	۲- سایر *

\*- سایر شامل برآورد ارزش اجاری مسکن در برابر خدمت و رایگان و کالاها و خدمات در برابر مزد و حقوق ، رایگان (نه از خانوار دیگر) ، تولید برای مصرف در خانه ، از محل کسب کشاورزی و غیر کشاورزی می باشد .

**نمودار شماره ۴**  
**متوسط درآمد ناخالص سالانه یک خانوار در گروه های مختلف درآمد**  
**سال های ۱۳۷۱-۱۳۸۰**

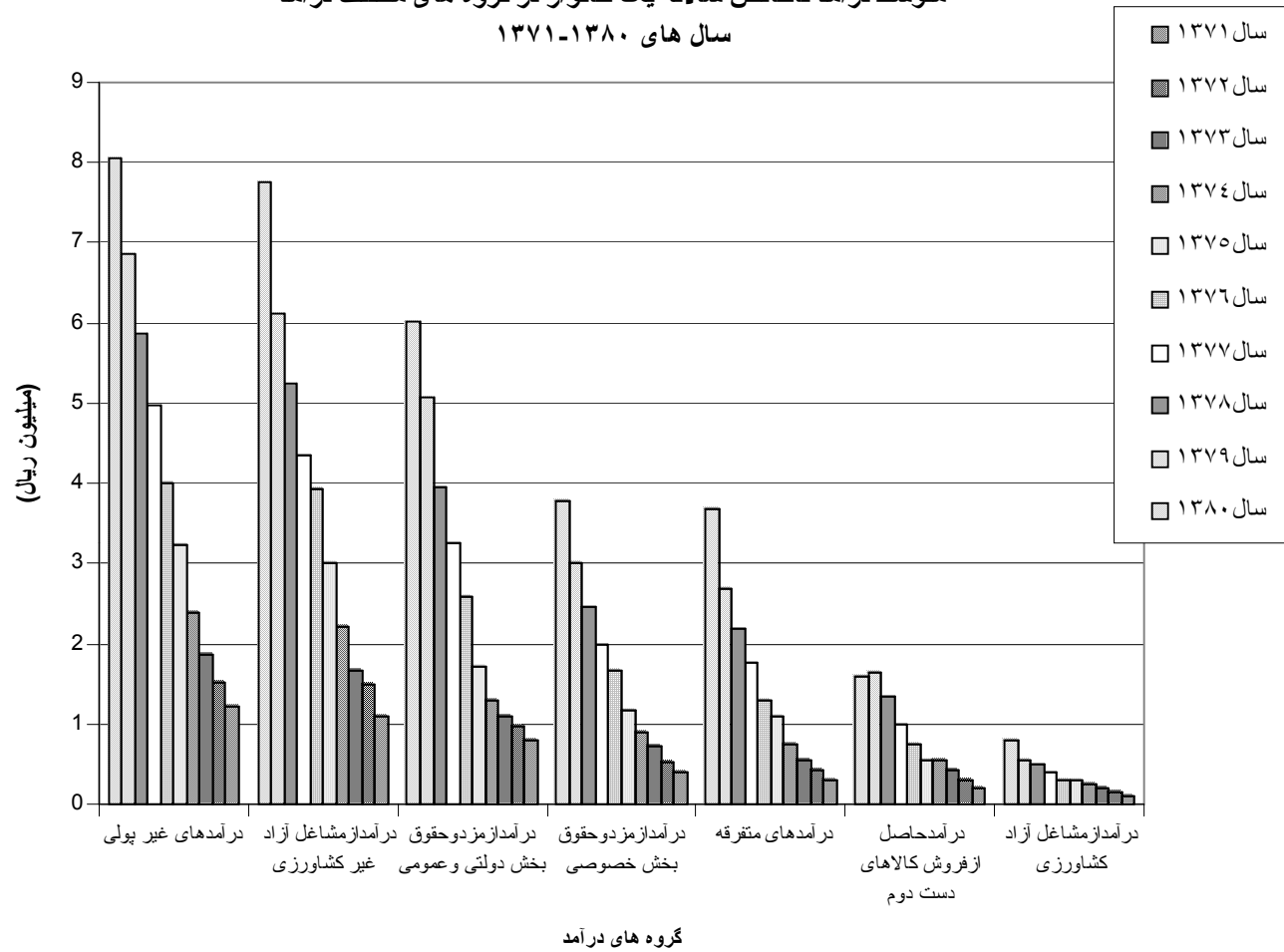

نمودار شماره ۵  
 درصدسهم گروه های مختلف درآمد از متوسط درآمد ناخالص سالانه یک خانوار  
 سال ۱۳۸۰

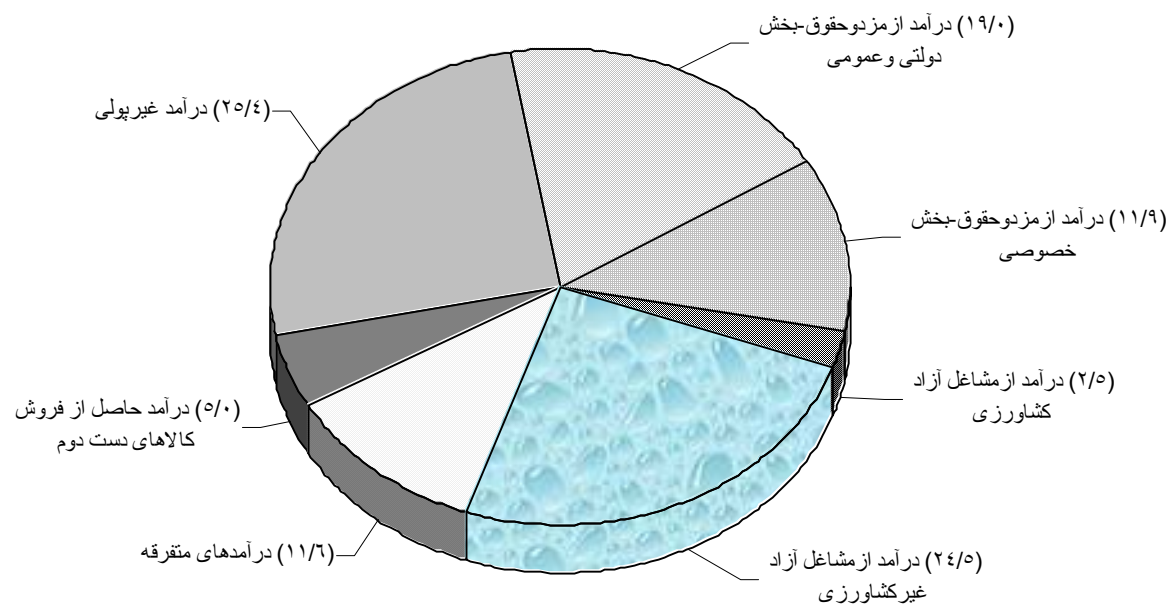

جدول شماره ۱۰

بررسی بودجه خانوار در مناطق شهری ایران

متوسط درآمد خالص سالانه یک خانوار به تفکیک گروه های مختلف درآمد طی سال های ۱۳۸۰-۱۳۷۱

(درآمد به ریال)

۱۳۸۰		۱۳۷۹		۱۳۷۸		۱۳۷۷		۱۳۷۶		۱۳۷۵		۱۳۷۴		۱۳۷۳		۱۳۷۲		۱۳۷۱		سال	گروه های درآمد
درصد توزیع	درآمد	درصد توزیع	درآمد	درصد توزیع	درآمد	درصد توزیع	درآمد	درصد توزیع	درآمد	درصد توزیع	درآمد	درصد توزیع	درآمد	درصد توزیع	درآمد	درصد توزیع	درآمد	درصد توزیع	درآمد		
۱۰۰/۰	۲۹۲۲۴۱۷۰	۱۰۰/۰	۲۳۵۷۱۸۹۵	۱۰۰/۰	۱۹۶۲۶۷۲۶	۱۰۰/۰	۱۶۲۶۱۱۸۰	۱۰۰/۰	۱۳۴۴۴۴۲۳	۱۰۰/۰	۱۰۲۵۸۷۶۳	۱۰۰/۰	۷۶۱۶۰۸۴	۱۰۰/۰	۵۹۴۵۱۱۹	۱۰۰/۰	۴۹۹۶۰۵۷	۱۰۰/۰	۳۸۲۶۵۳۲		مجموع درآمد پولی و غیر پولی خالص
۷۲/۵	۲۱۱۶۶۲۶۶	۷۱/۰	۱۶۷۱۲۶۹۶	۷۰/۲	۱۳۷۶۹۳۵۶	۶۹/۴	۱۱۲۸۱۲۹۴	۷۰/۱	۹۴۲۴۰۵۵	۶۸/۶	۷۰۳۳۷۷۸	۶۸/۵	۵۲۱۹۹۲۶	۶۸/۸	۴۰۸۹۲۱۷	۶۹/۷	۳۴۸۳۰۵۷	۶۸/۱	۲۶۰۵۲۷۴		درآمد پولی خالص
۱۸/۸	۵۵۰۰۸۱۱	۱۹/۸	۴۶۵۵۴۲۵	۱۸/۵	۳۶۲۹۰۵۳	۱۸/۴	۲۹۹۰۸۷۷	۱۷/۷	۲۳۸۱۰۰۵	۱۵/۱	۱۵۵۱۴۰۰	۱۵/۵	۱۱۸۶۵۱۹	۱۷/۱	۱۰۱۸۰۹۱	۱۸/۳	۹۱۶۰۱۹	۱۹/۱	۷۳۱۶۲۷		۱- درآمد از مزد و حقوق - بخش دولتی و عمومی
۱۲/۴	۳۶۲۴۰۴۸	۱۲/۲	۲۸۸۸۴۶۰	۱۲/۱	۲۳۶۸۰۸۸	۱۱/۸	۱۹۲۴۳۷۳	۱۲/۰	۱۶۱۰۱۸۱	۱۱/۰	۱۱۲۷۴۸۲	۱۱/۳	۸۵۸۱۵۶	۱۱/۷	۶۹۴۵۳۲	۱۰/۵	۵۲۴۵۸۷	۱۰/۵	۴۰۲۲۷۵		۲- درآمد از مزد و حقوق - بخش خصوصی
۲/۷	۷۹۴۰۵۴	۲/۴	۵۵۶۲۶۱	۲/۵	۴۹۹۹۲۷	۲/۴	۳۸۸۱۱۴	۲/۲	۲۹۷۳۴۱	۲/۹	۲۹۱۴۴۴	۳/۲	۲۳۸۵۷۴	۳/۲	۱۹۰۰۰۶	۲/۸	۱۳۹۵۲۵	۲/۶	۹۷۷۴۶		۳- درآمد از مشاغل آزاد کشاورزی
۲۶/۰	۷۵۸۸۸۶۱	۲۵/۳	۵۹۷۰۳۴۹	۲۵/۹	۵۰۸۸۵۱۲	۲۶/۰	۴۲۲۸۵۳۲	۲۸/۶	۳۸۴۲۲۲۸	۲۸/۹	۲۹۶۴۴۵۳	۲۸/۶	۲۱۸۵۵۲۲	۲۷/۵	۱۶۳۴۷۱۲	۲۹/۵	۱۴۷۵۴۷۹	۲۸/۴	۱۰۸۵۸۳۷		۴- درآمد از مشاغل آزاد غیر کشاورزی
۱۲/۵	۳۶۵۸۴۹۲	۱۱/۳	۲۶۶۲۲۰۱	۱۱/۱	۲۱۸۳۷۷۶	۱۰/۸	۱۷۴۹۳۹۸	۹/۶	۱۲۹۳۳۰۰	۱۰/۷	۱۰۹۸۹۹۹	۹/۹	۷۵۱۱۵۵	۹/۳	۵۵۱۸۷۶	۸/۶	۴۲۷۴۴۷	۷/۵	۲۸۷۷۸۹		۵- درآمدهای متفرقه
۲۷/۶	۸۰۵۷۹۰۴	۲۹/۱	۶۸۵۹۱۹۹	۲۹/۸	۵۸۵۷۳۷۰	۳۰/۶	۴۹۷۹۸۸۶	۲۹/۹	۴۰۱۰۳۶۸	۳۱/۴	۳۲۲۴۹۸۵	۳۱/۵	۲۳۹۶۱۵۸	۳۱/۲	۱۸۵۵۹۰۲	۳۰/۳	۱۵۱۳۰۰۰	۳۱/۹	۱۲۲۱۲۵۸		درآمد غیر پولی
۲۱/۸	۶۳۸۰۶۰۳	۲۳/۰	۵۴۱۷۹۳۳	۲۴/۰	۴۷۰۳۷۵۹	۲۴/۹	۴۰۴۵۱۶۹	۲۴/۰	۳۲۲۴۹۲۰	۲۵/۹	۲۶۵۵۲۶۸	۲۵/۶	۱۹۴۷۳۷۷	۲۵/۷	۱۵۲۷۱۷۴	۲۴/۸	۱۲۴۰۵۸۲	۲۶/۶	۱۰۱۸۵۸۱		۱- ارزش اجاری مسکن شخصی (مالک نشین)
۵/۷	۱۶۷۷۳۰۱	۶/۱	۱۴۴۱۲۶۶	۵/۸	۱۱۵۳۶۱۱	۵/۷	۹۳۴۷۱۷	۵/۹	۷۸۵۴۴۸	۵/۵	۵۶۹۷۱۷	۵/۹	۴۴۸۷۸۱	۵/۵	۳۲۸۷۲۸	۵/۵	۲۷۲۴۱۸	۵/۳	۲۰۲۶۷۷		۲- سایر

\* - سایر شامل برآورد ارزش اجاری مسکن در برابر خدمت و رایگان و کالاها و خدمات در برابر مزد و حقوق ، رایگان (نه از خانوار دیگر ) ، تولید برای مصرف در خانه ، از محل کسب کشاورزی و غیر کشاورزی می باشد .

جدول شماره ۱۱

بررسی بودجه خانوار در مناطق شهری ایران

درصد تغییر متوسط درآمد خالص سالانه یک خانوار به تفکیک گروه های مختلف درآمد طی سال های ۱۳۷۱-۱۳۸۰

درصد تغییر										گروه های درآمد
۱۳۸۰	۱۳۷۹	۱۳۷۸	۱۳۷۷	۱۳۷۶	۱۳۷۵	۱۳۷۴	۱۳۷۳	۱۳۷۲	۱۳۷۱	
نسبت به	نسبت به	نسبت به	نسبت به	نسبت به	نسبت به	نسبت به	نسبت به	نسبت به	نسبت به	۱۳۷۰
۱۳۷۹	۱۳۷۸	۱۳۷۷	۱۳۷۶	۱۳۷۵	۱۳۷۴	۱۳۷۳	۱۳۷۲	۱۳۷۱	۱۳۷۰	
۲۴/۰	۲۰/۱	۲۰/۷	۲۱/۰	۳۱/۰	۳۴/۷	۲۸/۱	۱۹/۰	۳۰/۶	۲۷/۱	مجموع درآمد پولی و غیر پولی خالص
۲۶/۶	۲۱/۴	۲۲/۱	۱۹/۷	۳۴/۰	۳۴/۷	۲۷/۶	۱۷/۴	۳۳/۷	۲۵/۷	درآمد پولی خالص
۱۸/۲	۲۸/۳	۲۱/۳	۲۵/۶	۵۳/۵	۳۰/۸	۱۶/۵	۱۱/۱	۲۵/۲	۲۹/۵	۱- درآمد از مزد و حقوق - بخش دولتی و عمومی
۲۶/۳	۲۱/۱	۲۳/۱	۱۹/۵	۴۲/۸	۳۱/۴	۲۳/۶	۳۲/۴	۳۰/۴	۱۹/۸	۲- درآمد از مزد و حقوق - بخش خصوصی
۴۲/۷	۱۱/۳	۲۸/۸	۳۰/۵	۲/۰	۲۲/۲	۲۵/۶	۳۶/۲	۴۲/۷	۲۷/۶	۳- درآمد از مشاغل آزاد کشاورزی
۲۷/۱	۱۷/۳	۲۰/۳	۱۰/۱	۲۹/۶	۳۵/۶	۳۳/۷	۱۰/۸	۳۵/۹	۲۴/۹	۴- درآمد از مشاغل آزاد غیر کشاورزی
۳۷/۴	۲۱/۹	۲۴/۸	۳۵/۳	۱۷/۷	۴۶/۳	۳۶/۱	۲۹/۱	۴۸/۵	۲۷/۱	۵- درآمد های متفرقه
۱۷/۵	۱۷/۱	۱۷/۶	۲۴/۲	۲۴/۴	۳۴/۶	۲۹/۱	۲۲/۷	۲۳/۹	۳۰/۳	درآمد غیر پولی
۱۷/۸	۱۵/۲	۱۶/۳	۲۵/۴	۲۱/۵	۳۶/۴	۲۷/۵	۲۳/۱	۲۱/۸	۳۱/۱	۱- ارزش اجاری مسکن شخصی (مالک نشین)
۱۶/۴	۲۴/۹	۲۳/۴	۱۹/۰	۳۷/۹	۲۷/۰	۳۶/۵	۲۰/۷	۳۴/۴	۲۶/۶	۲- سایر *

\*- سایر شامل برآورد ارزش اجاری مسکن در برابر خدمت و رایگان و کالاها و خدمات در برابر مزد و حقوق ، رایگان (نه از خانوار دیگر) ، تولید برای مصرف در خانه ، از محل کسب کشاورزی و

غیر کشاورزی می باشد .

جداول و نمودارهای بخش اول  
خصوصیات اجتماعی و اقتصادی خانوار



جدول شماره ۱۲  
 بررسی بودجه خانوار در مناطق شهری ایران  
 متوسط تعداد افراد خانوار طی سال های ۱۳۷۱-۱۳۸۰

سال	۱۳۷۱	۱۳۷۲	۱۳۷۳	۱۳۷۴	۱۳۷۵	۱۳۷۶	۱۳۷۷	۱۳۷۸	۱۳۷۹	۱۳۸۰
متوسط تعداد افراد خانوار	۴/۹۳	۴/۹۳	۴/۸۶	۴/۷۷	۴/۷۵	۴/۵۹	۴/۶۰	۴/۵۶	۴/۵۶	۴/۵۳

جدول شماره ۱۳  
 بررسی بودجه خانوار در مناطق شهری ایران  
 درصد توزیع خانوارها بر حسب تعداد افراد خانوار طی سال های ۱۳۸۰-۱۳۷۱

ده نفر و بیشتر	نه نفر	هشت نفر	هفت نفر	شش نفر	پنج نفر	چهار نفر	سه نفر	دو نفر	یک نفر	کل	تعداد افراد خانوار
											سال
۲/۶	۳/۵	۶/۴	۱۰/۰	۱۵/۱	۱۷/۳	۱۸/۶	۱۲/۷	۹/۴	۴/۴	۱۰۰/۰	۱۳۷۱
۳/۳	۳/۵	۵/۶	۹/۵	۱۴/۹	۱۸/۲	۱۷/۹	۱۳/۱	۹/۹	۴/۱	۱۰۰/۰	۱۳۷۲
۲/۲	۳/۳	۶/۱	۹/۴	۱۵/۶	۱۷/۶	۱۸/۱	۱۳/۳	۱۰/۴	۴/۰	۱۰۰/۰	۱۳۷۳
۲/۶	۳/۱	۵/۱	۹/۴	۱۳/۴	۱۸/۰	۱۸/۸	۱۴/۹	۱۰/۴	۴/۳	۱۰۰/۰	۱۳۷۴
۲/۱	۳/۶	۵/۳	۹/۰	۱۳/۸	۱۸/۲	۱۷/۹	۱۴/۷	۱۱/۱	۴/۳	۱۰۰/۰	۱۳۷۵
۲/۰	۲/۴	۴/۷	۸/۱	۱۳/۳	۱۷/۸	۱۹/۲	۱۶/۷	۱۱/۶	۴/۲	۱۰۰/۰	۱۳۷۶
۱/۸	۲/۰	۴/۵	۷/۳	۱۳/۲	۱۹/۵	۲۲/۳	۱۵/۹	۹/۶	۳/۹	۱۰۰/۰	۱۳۷۷
۲/۰	۲/۴	۴/۳	۷/۹	۱۲/۱	۱۷/۳	۲۲/۳	۱۶/۶	۱۰/۹	۴/۲	۱۰۰/۰	۱۳۷۸
۱/۹	۲/۳	۴/۵	۷/۹	۱۲/۲	۱۸/۵	۲۱/۱	۱۶/۱	۱۱/۰	۴/۵	۱۰۰/۰	۱۳۷۹
۲/۰	۲/۱	۳/۷	۷/۴	۱۲/۸	۱۸/۶	۲۱/۹	۱۶/۷	۱۰/۳	۴/۵	۱۰۰/۰	۱۳۸۰

جدول شماره ۱۴

بررسی بودجه خانوار در مناطق شهری ایران

درصد توزیع افراد خانوارها بر حسب گروه های سنی طی سال های ۱۳۷۱-۱۳۸۰

گروه های سنی سال	کل	کمتر از ۱ سال	۱ تا ۵ سال	۶ تا ۱۰ سال	۱۱ تا ۱۵ سال	۱۶ تا ۲۰ سال	۲۱ تا ۳۰ سال	۳۱ تا ۴۰ سال	۴۱ تا ۵۰ سال	۵۱ تا ۶۰ سال	۶۱ تا ۷۰ سال	۷۱ سال و بیشتر
۱۳۷۱	۱۰۰/۰	۰/۹	۱۲/۱	۱۵/۴	۱۴/۷	۹/۹	۱۴/۱	۱۲/۶	۷/۹	۶/۲	۴/۴	۱/۸
۱۳۷۲	۱۰۰/۰	۰/۶	۱۱/۴	۱۴/۶	۱۴/۶	۱۰/۲	۱۴/۹	۱۲/۱	۸/۰	۶/۶	۴/۸	۲/۲
۱۳۷۳	۱۰۰/۰	۰/۵	۱۰/۲	۱۴/۶	۱۵/۹	۱۰/۷	۱۳/۶	۱۲/۸	۸/۵	۶/۰	۴/۸	۲/۴
۱۳۷۴	۱۰۰/۰	۰/۵	۹/۱	۱۳/۵	۱۵/۹	۱۱/۱	۱۴/۱	۱۲/۶	۹/۳	۶/۳	۵/۱	۲/۵
۱۳۷۵	۱۰۰/۰	۰/۴	۷/۸	۱۲/۳	۱۶/۳	۱۲/۵	۱۴/۴	۱۲/۲	۹/۷	۶/۶	۵/۱	۲/۷
۱۳۷۶	۱۰۰/۰	۰/۶	۸/۲	۱۲/۱	۱۵/۶	۱۲/۶	۱۵/۵	۱۳/۳	۹/۲	۵/۹	۴/۶	۲/۴
۱۳۷۷	۱۰۰/۰	۰/۵	۷/۶	۱۱/۷	۱۵/۴	۱۳/۱	۱۵/۵	۱۳/۲	۹/۸	۶/۴	۴/۵	۲/۳
۱۳۷۸	۱۰۰/۰	۰/۶	۶/۹	۱۰/۸	۱۵/۴	۱۳/۷	۱۵/۳	۱۳/۶	۱۰/۴	۶/۰	۴/۷	۲/۶
۱۳۷۹	۱۰۰/۰	۰/۶	۶/۷	۹/۹	۱۴/۷	۱۴/۵	۱۵/۸	۱۳/۳	۱۰/۹	۶/۱	۴/۸	۲/۷
۱۳۸۰	۱۰۰/۰	۰/۵	۶/۳	۸/۹	۱۴/۱	۱۴/۹	۱۶/۷	۱۲/۸	۱۱/۵	۶/۵	۴/۹	۲/۹

جدول شماره ۱۵

بررسی بودجه خانوار در مناطق شهری ایران

درصد توزیع افراد ۶ ساله و بالاتر خانوارها بر حسب میزان سواد طی سال های ۱۳۸۰-۱۳۷۱

تحصیلات دانشگاهی	تحصیلات*متوسطه	تحصیلات ابتدایی	خواندن و نوشتن	بی سواد	کل	میزان سواد سال
۴/۰	۳۷/۸	۳۶/۰	۲/۴	۱۹/۸	۱۰۰/۰	۱۳۷۱
۴/۵	۳۹/۴	۳۴/۸	۲/۱	۱۹/۲	۱۰۰/۰	۱۳۷۲
۴/۹	۳۹/۸	۳۴/۶	۱/۸	۱۸/۹	۱۰۰/۰	۱۳۷۳
۵/۶	۴۱/۵	۳۲/۷	۲/۰	۱۸/۲	۱۰۰/۰	۱۳۷۴
۵/۹	۴۳/۳	۳۱/۵	۱/۵	۱۷/۸	۱۰۰/۰	۱۳۷۵
۷/۰	۴۴/۴	۳۰/۶	۱/۴	۱۶/۶	۱۰۰/۰	۱۳۷۶
۶/۹	۴۶/۰	۲۹/۸	۱/۴	۱۵/۹	۱۰۰/۰	۱۳۷۷
۸/۰	۴۶/۸	۲۸/۶	۱/۶	۱۵/۰	۱۰۰/۰	۱۳۷۸
۸/۴	۴۷/۳	۲۷/۶	۱/۷	۱۵/۰	۱۰۰/۰	۱۳۷۹
۹/۴	۴۸/۴	۲۵/۸	۱/۸	۱۴/۶	۱۰۰/۰	۱۳۸۰

تحصیلات دینی بر حسب مورد ، بین تحصیلات متوسطه و دانشگاهی توزیع شده است .

\*- تحصیلات متوسطه شامل دوره راهنمایی نیز می باشد .

نمودار شماره ۶  
درصد توزیع افراد ۶ ساله و بالاتر خانوارها برحسب میزان سواد  
سال ۱۳۸۰

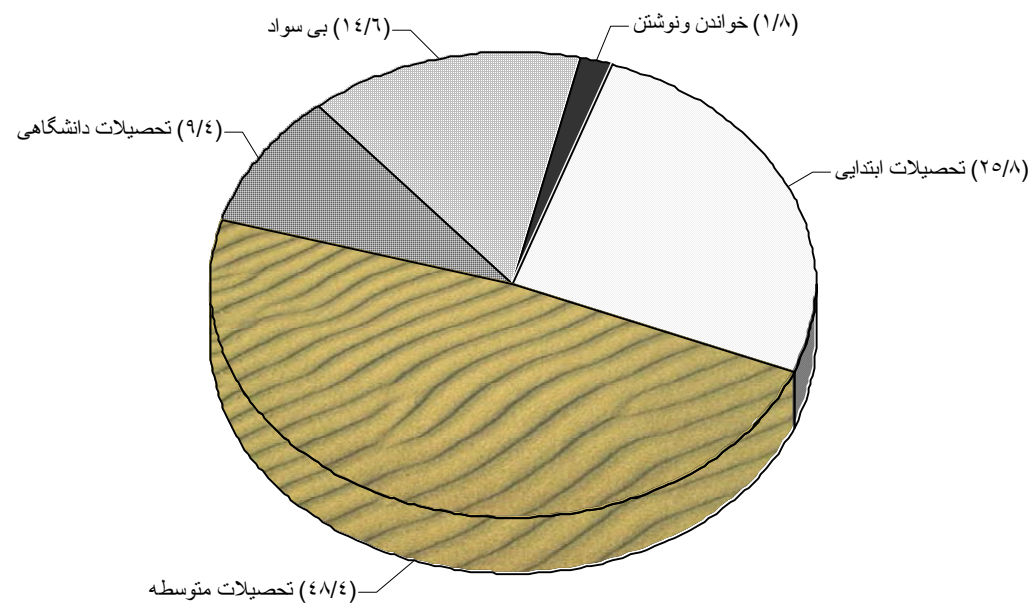

جدول شماره ۱۶

بررسی بودجه خانوار در مناطق شهری ایران

درصد توزیع افراد ۶ ساله و بالاتر خانوارها به تفکیک جنسیت بر حسب میزان سواد طی سال های ۱۳۸۰-۱۳۷۱

تحصیلات دانشگاهی	تحصیلات * متوسطه	تحصیلات ابتدایی	خواندن و نوشتن	بی سواد	کل	جنسیت	میزان سواد
							سال
۵/۴	۴۰/۸	۳۶/۲	۳/۰	۱۴/۶	۱۰۰/۰	مرد	۱۳۷۱
۲/۸	۳۴/۸	۳۵/۷	۱/۷	۲۵/۰	۱۰۰/۰	زن	
۶/۰	۴۲/۲	۳۵/۱	۲/۵	۱۴/۲	۱۰۰/۰	مرد	۱۳۷۲
۳/۲	۳۶/۴	۳۴/۶	۱/۶	۲۴/۲	۱۰۰/۰	زن	
۶/۷	۴۲/۵	۳۴/۹	۲/۱	۱۳/۸	۱۰۰/۰	مرد	۱۳۷۳
۳/۳	۳۶/۸	۳۴/۴	۱/۵	۲۴/۰	۱۰۰/۰	زن	
۷/۰	۴۳/۹	۳۲/۸	۲/۴	۱۳/۹	۱۰۰/۰	مرد	۱۳۷۴
۴/۲	۳۹/۰	۳۲/۷	۱/۵	۲۲/۶	۱۰۰/۰	زن	
۷/۳	۴۵/۷	۳۱/۹	۱/۸	۱۳/۳	۱۰۰/۰	مرد	۱۳۷۵
۴/۷	۴۰/۸	۳۱/۰	۱/۲	۲۲/۳	۱۰۰/۰	زن	
۸/۹	۴۶/۶	۳۰/۲	۱/۷	۱۲/۶	۱۰۰/۰	مرد	۱۳۷۶
۵/۱	۴۲/۲	۳۱/۰	۱/۲	۲۰/۵	۱۰۰/۰	زن	
۸/۱	۴۸/۷	۲۹/۷	۱/۹	۱۱/۶	۱۰۰/۰	مرد	۱۳۷۷
۵/۶	۴۳/۳	۲۹/۹	۱/۰	۲۰/۲	۱۰۰/۰	زن	
۹/۵	۴۹/۱	۲۸/۲	۲/۰	۱۱/۲	۱۰۰/۰	مرد	۱۳۷۸
۶/۴	۴۴/۴	۲۹/۰	۱/۴	۱۸/۸	۱۰۰/۰	زن	
۹/۹	۴۹/۶	۲۷/۳	۲/۱	۱۱/۲	۱۰۰/۰	مرد	۱۳۷۹
۶/۸	۴۵/۱	۲۷/۹	۱/۴	۱۸/۸	۱۰۰/۰	زن	
۱۱/۱	۵۰/۷	۲۵/۵	۲/۰	۱۰/۷	۱۰۰/۰	مرد	۱۳۸۰
۷/۷	۴۶/۱	۲۶/۱	۱/۶	۱۸/۵	۱۰۰/۰	زن	

تحصیلات دینی بر حسب مورد ، بین تحصیلات متوسطه و دانشگاهی توزیع شده است .

\* - تحصیلات متوسطه شامل دوره راهنمایی نیز می باشد .

نمودار شماره ۷  
درصد توزیع افراد ۶ساله و بالاتر خانوارها به تفکیک جنسیت برحسب میزان سواد  
سال ۱۳۸۰

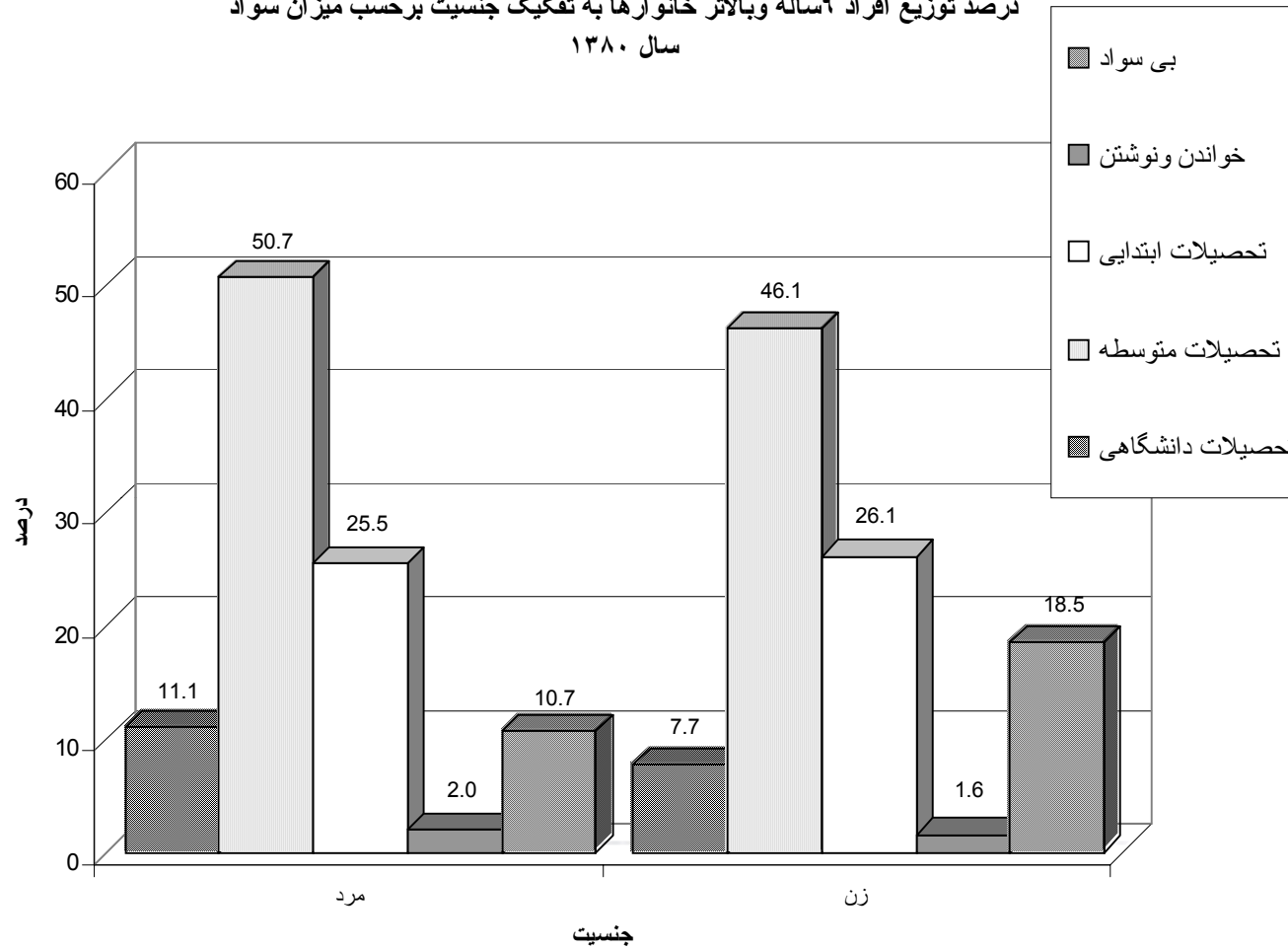

جدول شماره ۱۷

بررسی بودجه خانوار در مناطق شهری ایران

درصد توزیع افراد ۶ ساله و بالاتر خانوارها به تفکیک میزان سواد بر حسب گروه های مختلف سنی در سال ۱۳۸۰

گروه های سنی	کل	۱۰ تا ۶	۱۱ تا ۱۵	۱۶ تا ۲۰	۲۱ تا ۳۰	۳۱ تا ۴۰	۴۱ تا ۵۰	۵۱ تا ۶۰	۶۱ تا ۷۰	۷۱ سال و بیشتر
		سال	سال	سال	سال	سال	سال	سال	سال	سال
بی سواد	۱۰۰/۰	۱۰/۳	۱/۶	۱/۷	۳/۶	۹/۵	۱۷/۹	۱۸/۶	۲۱/۴	۱۵/۴
خواندن و نوشتن	۱۰۰/۰	۰/۲	۰/۴	۱/۷	۵/۹	۱۲/۴	۲۶/۳	۱۹/۸	۲۲/۶	۱۰/۷
تحصیلات ابتدایی	۱۰۰/۰	۳۱/۱	۱۲/۶	۴/۵	۱۰/۳	۱۳/۶	۱۴/۶	۷/۵	۴/۰	۱/۸
تحصیلات متوسطه *	۱۰۰/۰	۰/۰	۲۴/۱	۲۷/۸	۲۲/۲	۱۳/۸	۸/۱	۲/۷	۱/۰	۰/۳
تحصیلات دانشگاهی	۱۰۰/۰	۰/۰	۰/۰	۱۱/۷	۴۱/۱	۲۰/۵	۱۶/۸	۶/۶	۲/۶	۰/۷

تحصیلات دینی بر حسب مورد، بین تحصیلات متوسطه و دانشگاهی توزیع شده است.

\* - تحصیلات متوسطه شامل دوره راهنمایی نیز می باشد.



جدول شماره ۱۸

بررسی بودجه خانوار در مناطق شهری ایران

درصد توزیع افراد ۶ ساله و بالاتر خانوارها بر حسب وضع فعالیت طی سال های ۱۳۸۰-۱۳۷۱

وضع فعالیت	کل	شاغل	بیکار در جستجوی کار	با درآمد بدون کار	محصل	خانه دار	سایر *	سال
	۱۰۰/۰	۲۹/۲	۲/۱	۳/۳	۳۷/۲	۲۳/۶	۴/۶	۱۳۷۱
	۱۰۰/۰	۲۸/۹	۲/۳	۳/۶	۳۷/۲	۲۳/۸	۴/۲	۱۳۷۲
	۱۰۰/۰	۲۸/۵	۱/۹	۴/۱	۳۸/۵	۲۲/۷	۴/۳	۱۳۷۳
	۱۰۰/۰	۲۸/۵	۲/۸	۴/۱	۳۷/۶	۲۳/۱	۳/۹	۱۳۷۴
	۱۰۰/۰	۲۶/۷	۳/۸	۴/۷	۳۷/۵	۲۳/۳	۴/۰	۱۳۷۵
	۱۰۰/۰	۲۷/۲	۴/۱	۴/۵	۳۶/۹	۲۳/۴	۴/۰	۱۳۷۶
	۱۰۰/۰	۲۷/۷	۴/۱	۴/۳	۳۶/۶	۲۳/۲	۴/۱	۱۳۷۷
	۱۰۰/۰	۲۸/۰	۴/۶	۴/۵	۳۵/۶	۲۳/۲	۴/۱	۱۳۷۸
	۱۰۰/۰	۲۸/۶	۴/۴	۴/۹	۳۴/۳	۲۳/۲	۴/۶	۱۳۷۹
	۱۰۰/۰	۲۹/۱	۴/۵	۵/۴	۳۲/۷	۲۳/۵	۴/۸	۱۳۸۰

۱۳۸۰	۱۰۰/۰	مرد	۲۴/۸	۳/۳	۲/۸	۱۶/۲	—	۲/۸
		زن	۴/۳	۱/۱	۲/۵	۱۶/۵	۲۳/۵	۲/۱

\* - سایر شامل افراد آماده کنکور (غیر شاغل و غیر بیکار در جستجوی کار)، ۶ تا ۱۰ سال (غیر محصل و غیر شاغل)، ناتوان و ... می باشد.

نمودار شماره ۸  
درصد توزیع افراد ۶ ساله و بالاتر خانوارها برحسب وضع فعالیت  
سال ۱۳۸۰

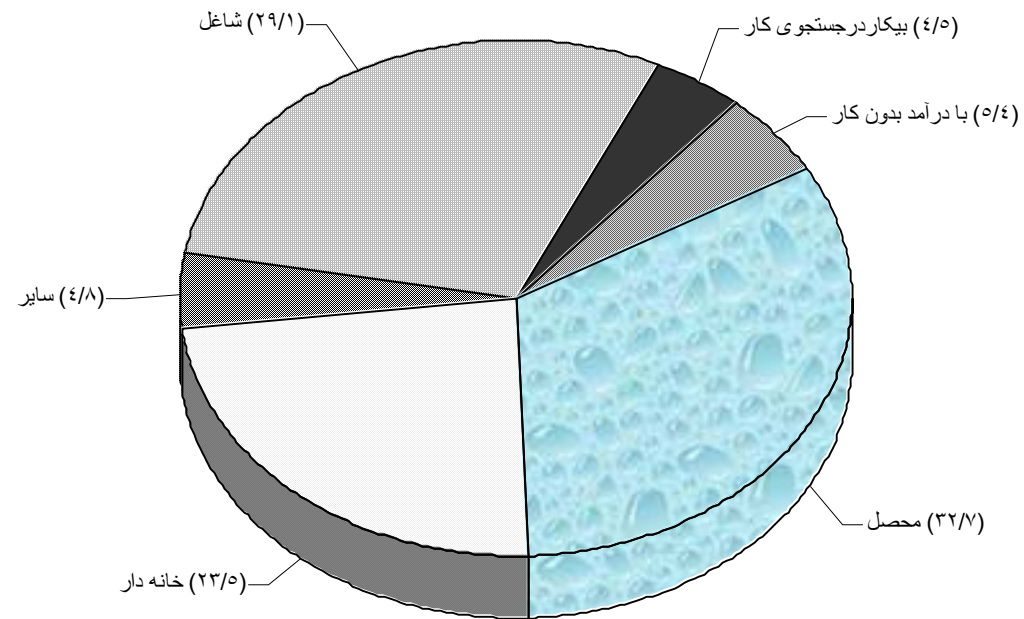

جدول شماره ۱۹

بررسی بودجه خانوار در مناطق شهری ایران

درصد توزیع افراد ۶ ساله و بالاتر خانوارها به تفکیک جنسیت بر حسب وضع فعالیت طی سال های ۱۳۸۰-۱۳۷۱

وضع فعالیت	جنسیت	کل	شاغل	بیکار در جستجوی کار	با درآمد بدون کار	محصل	خانه دار	سایر*	سال
۱۳۷۱	مرد	۱۰۰/۰	۵۰/۱	۳/۴	۳/۴	۳۸/۱	—	۵/۰	
	زن	۱۰۰/۰	۸/۲	۰/۸	۳/۱	۳۶/۴	۴۷/۴	۴/۱	
۱۳۷۲	مرد	۱۰۰/۰	۴۹/۸	۳/۸	۴/۲	۳۷/۴	—	۴/۸	
	زن	۱۰۰/۰	۸/۱	۰/۸	۳/۰	۳۶/۹	۴۷/۴	۳/۸	
۱۳۷۳	مرد	۱۰۰/۰	۴۸/۳	۳/۱	۴/۷	۳۹/۶	—	۴/۳	
	زن	۱۰۰/۰	۸/۸	۰/۷	۳/۵	۳۷/۵	۴۵/۳	۴/۲	
۱۳۷۴	مرد	۱۰۰/۰	۴۸/۰	۴/۶	۴/۸	۳۸/۲	—	۴/۴	
	زن	۱۰۰/۰	۸/۸	۱/۱	۳/۴	۳۶/۸	۴۶/۴	۳/۵	
۱۳۷۵	مرد	۱۰۰/۰	۴۸/۱	۴/۷	۵/۱	۳۷/۸	—	۴/۳	
	زن	۱۰۰/۰	۸/۱	۱/۵	۴/۰	۳۶/۹	۴۶/۰	۳/۵	
۱۳۷۶	مرد	۱۰۰/۰	۴۷/۰	۶/۱	۴/۸	۳۷/۳	—	۴/۸	
	زن	۱۰۰/۰	۷/۵	۲/۰	۴/۲	۳۶/۴	۴۶/۷	۳/۲	
۱۳۷۷	مرد	۱۰۰/۰	۴۷/۴	۵/۶	۴/۶	۳۷/۸	—	۴/۶	
	زن	۱۰۰/۰	۷/۸	۲/۴	۴/۱	۳۵/۴	۴۶/۸	۳/۵	
۱۳۷۸	مرد	۱۰۰/۰	۴۷/۸	۶/۶	۵/۲	۳۵/۷	—	۴/۷	
	زن	۱۰۰/۰	۸/۰	۲/۶	۳/۹	۳۵/۴	۴۶/۵	۳/۶	
۱۳۷۹	مرد	۱۰۰/۰	۴۸/۸	۶/۳	۵/۱	۳۴/۳	—	۵/۵	
	زن	۱۰۰/۰	۸/۵	۲/۵	۴/۶	۳۴/۴	۴۶/۳	۳/۸	
۱۳۸۰	مرد	۱۰۰/۰	۴۹/۶	۶/۷	۵/۶	۳۲/۴	—	۵/۶	
	زن	۱۰۰/۰	۸/۷	۲/۳	۵/۱	۳۳/۰	۴۷/۰	۳/۹	

\*- سایر شامل افراد آماده کنکور (غیر شاغل و غیربیکار در جستجوی کار)، ۶ تا ۱۰ سال (غیرمحصل و غیر شاغل)، ناتوان و ... می باشد.

نمودار شماره ۹  
 درصد توزیع افراد ۶ساله وبالاتر خانوارها به تفکیک جنسیت بر حسب وضع فعالیت  
 سال ۱۳۸۰

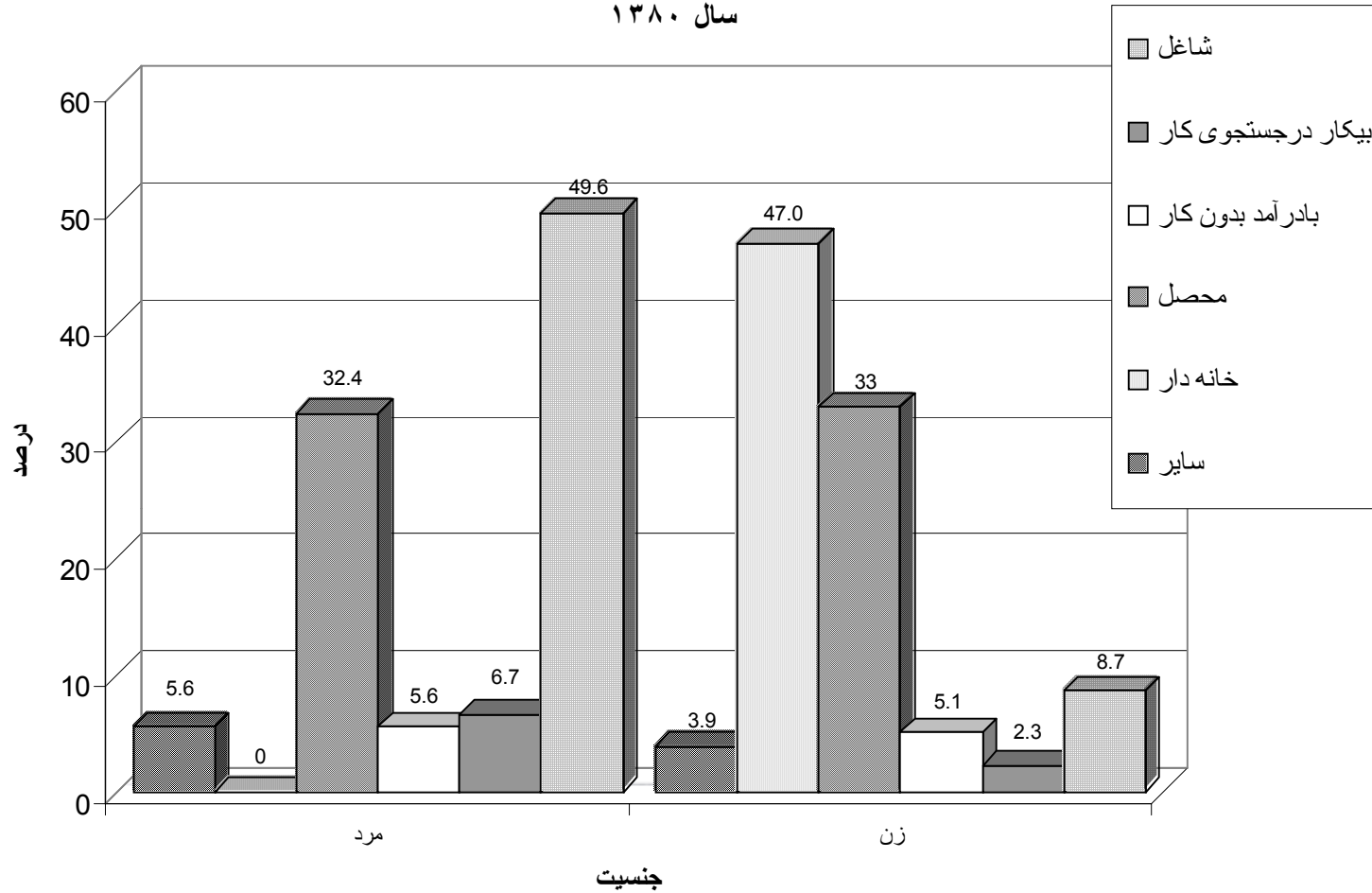

جدول شماره ۲۰

بررسی بودجه خانوار در مناطق شهری ایران

درصد توزیع خانوارها بر حسب تعداد شاغلین طی سال های ۱۳۷۱-۱۳۸۰

سه نفر شاغل و بیشتر	دو نفر شاغل	یک نفر شاغل	بدون فرد شاغل	کل	تعداد شاغلین
					سال
۷/۷	۲۱/۳	۶۱/۰	۱۰/۰	۱۰۰/۰	۱۳۷۱
۷/۵	۲۱/۲	۶۰/۵	۱۰/۸	۱۰۰/۰	۱۳۷۲
۷/۶	۲۰/۸	۵۸/۸	۱۲/۸	۱۰۰/۰	۱۳۷۳
۶/۶	۲۱/۹	۵۹/۳	۱۲/۲	۱۰۰/۰	۱۳۷۴
۷/۲	۲۰/۷	۵۹/۷	۱۲/۴	۱۰۰/۰	۱۳۷۵
۶/۱	۲۱/۱	۶۰/۹	۱۱/۹	۱۰۰/۰	۱۳۷۶
۷/۰	۲۰/۵	۶۰/۸	۱۱/۷	۱۰۰/۰	۱۳۷۷
۶/۹	۲۱/۳	۵۸/۸	۱۳/۰	۱۰۰/۰	۱۳۷۸
۸/۶	۲۱/۳	۵۷/۰	۱۳/۱	۱۰۰/۰	۱۳۷۹
۸/۲	۲۳/۶	۵۴/۵	۱۳/۷	۱۰۰/۰	۱۳۸۰

نمودار شماره ۱۰  
درصد توزیع خانوارها برحسب تعداد شاغلین  
سال ۱۳۸۰

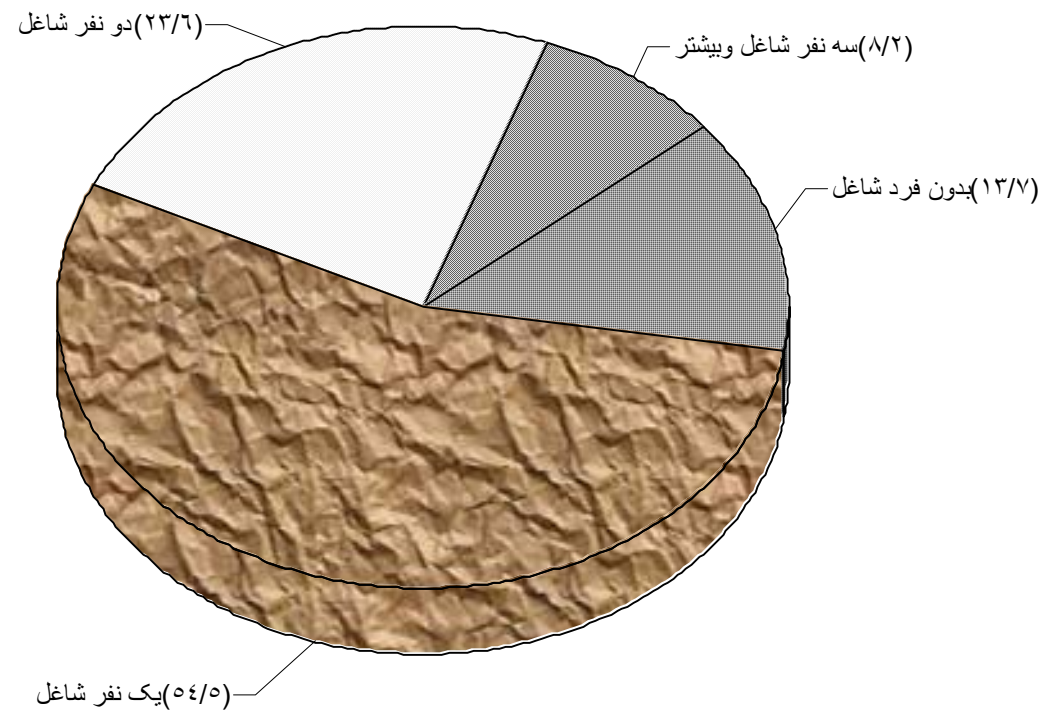

جدول شماره ۲۱

بررسی بودجه خانوار در مناطق شهری ایران

درصد توزیع افراد شاغل خانوارها بر حسب رشته فعالیت محل کار طی سال های ۱۳۸۰-۱۳۷۱

خدمات عمومی ، اجتماعی و شخصی	خدمات مالی، بیمه، ملکی ، حقوقی و تجاری	حمل و نقل ، انبارداری و ارتباطات	عمده فروشی ، خرده فروشی ، هتلداری و رستوران	ساختمان	برق ، گاز و آب	صنعت و معدن	کشاورزی ، دامپروری، شکار، جنگلداری و ماهیگیری	کل	رشته فعالیت
									سال
۳۱/۲	۲/۶	۸/۱	۱۹/۲	۹/۸	۱/۱	۲۳/۷	۴/۳	۱۰۰/۰	۱۳۷۱
۳۱/۵	۲/۷	۸/۲	۱۹/۴	۹/۵	۱/۲	۲۳/۱	۴/۴	۱۰۰/۰	۱۳۷۲
۳۱/۰	۲/۷	۸/۱	۱۷/۹	۱۰/۱	۱/۱	۲۴/۱	۵/۰	۱۰۰/۰	۱۳۷۳
۲۹/۹	۲/۹	۸/۱	۱۹/۸	۱۰/۱	۱/۲	۲۲/۸	۵/۲	۱۰۰/۰	۱۳۷۴
۲۹/۱	۲/۷	۹/۰	۲۰/۱	۱۰/۸	۱/۲	۲۲/۵	۴/۶	۱۰۰/۰	۱۳۷۵
۲۹/۱	۳/۱	۸/۸	۱۹/۱	۱۱/۴	۱/۲	۲۳/۳	۴/۰	۱۰۰/۰	۱۳۷۶
۲۵/۳	۴/۲	۹/۱	۲۲/۶	۱۱/۲	۱/۴	۲۲/۰	۴/۲	۱۰۰/۰	۱۳۷۷
۲۴/۸	۳/۷	۸/۹	۲۲/۵	۱۱/۷	۱/۰	۲۲/۶	۴/۸	۱۰۰/۰	۱۳۷۸
۲۴/۵	۳/۹	۹/۶	۲۱/۷	۱۰/۹	۱/۲	۲۳/۵	۴/۷	۱۰۰/۰	۱۳۷۹
۲۵/۱	۳/۹	۹/۱	۲۲/۹	۱۰/۵	۱/۲	۲۲/۴	۴/۹	۱۰۰/۰	۱۳۸۰

جدول شماره ۲۲

بررسی بودجه خانوار در مناطق شهری ایران

درصد توزیع افراد شاغل خانوارها بر حسب میزان سواد و رشته فعالیت محل کار در سال ۱۳۸۰

خدمات عمومی، اجتماعی و شخصی	خدمات مالی، بیمه، ملکی، حقوقی و تجاری	حمل و نقل، انبارداری و ارتباطات	عمده فروشی، خرده فروشی، هتلداری و رستوران	ساختمان	برق، گاز و آب	صنعت و معدن	کشاورزی، دامپروری، شکار، جنگلداری و ماهیگیری	کل	رشته فعالیت
									میزان سواد
۲۵/۱	۳/۹	۹/۱	۲۲/۹	۱۰/۵	۱/۲	۲۲/۴	۴/۹	۱۰۰/۰	کل
۰/۹	۰/۱	۰/۹	۳/۲	۲/۲	۰/۰	۲/۲	۱/۶	۱۱/۲	بی سواد
۰/۲	۰/۱	۰/۲	۱/۱	۰/۴	۰/۰	۰/۵	۰/۲	۲/۷	خواندن و نوشتن
۲/۴	۰/۴	۲/۴	۵/۵	۳/۲	۰/۳	۶/۵	۱/۲	۲۱/۸	تحصیلات ابتدایی
۹/۹	۲/۳	۵/۰	۱۲/۰	۳/۹	۰/۵	۱۱/۶	۱/۶	۴۷/۰	تحصیلات متوسطه *
۱۱/۷	۱/۰	۰/۶	۱/۱	۰/۸	۰/۴	۱/۶	۰/۳	۱۷/۳	تحصیلات دانشگاهی

تحصیلات دینی بر حسب مورد، بین تحصیلات متوسطه و دانشگاهی توزیع شده است.

\* - تحصیلات متوسطه شامل دوره راهنمایی نیز می باشد.



جدول شماره ۲۳

بررسی بودجه خانوار در مناطق شهری ایران

درصد توزیع افراد شاغل خانوارها بر حسب وضعیت شغلی طی سال های ۱۳۷۱-۱۳۸۰

وضعیت شغلی	کل	کارفرما	کارکن مستقل	کارکن مؤسسات دولتی و عمومی	کارکن مؤسسات خصوصی	کارکن فامیلی و کارآموز بدون مزد	سال
	۱۰۰/۰	۶/۰	۳۱/۶	۳۳/۶	۲۵/۴	۳/۴	۱۳۷۱
	۱۰۰/۰	۵/۰	۳۲/۳	۳۲/۲	۲۶/۶	۳/۹	۱۳۷۲
	۱۰۰/۰	۵/۲	۳۱/۹	۳۰/۲	۲۸/۲	۴/۵	۱۳۷۳
	۱۰۰/۰	۴/۸	۳۳/۷	۲۹/۳	۲۷/۰	۵/۲	۱۳۷۴
	۱۰۰/۰	۵/۳	۳۴/۰	۲۸/۰	۲۸/۴	۴/۳	۱۳۷۵
	۱۰۰/۰	۵/۸	۳۳/۰	۲۷/۸	۲۹/۱	۴/۳	۱۳۷۶
	۱۰۰/۰	۵/۲	۳۲/۶	۲۸/۴	۲۹/۴	۴/۴	۱۳۷۷
	۱۰۰/۰	۶/۰	۳۱/۸	۲۸/۲	۲۹/۵	۴/۵	۱۳۷۸
	۱۰۰/۰	۵/۵	۳۱/۶	۲۷/۴	۳۰/۰	۵/۵	۱۳۷۹
	۱۰۰/۰	۶/۲	۳۰/۵	۲۶/۷	۳۱/۹	۴/۷	۱۳۸۰
	۱۰۰/۰	مرد	۲۶/۱	۲۰/۲	۲۹/۱	۳/۶	۱۳۸۰
		زن	۰/۲	۴/۴	۶/۵	۲/۸	

نمودار شماره ۱۱  
درصد توزیع افراد شاغل خانوارها برحسب وضعیت شغلی  
سال ۱۳۸۰

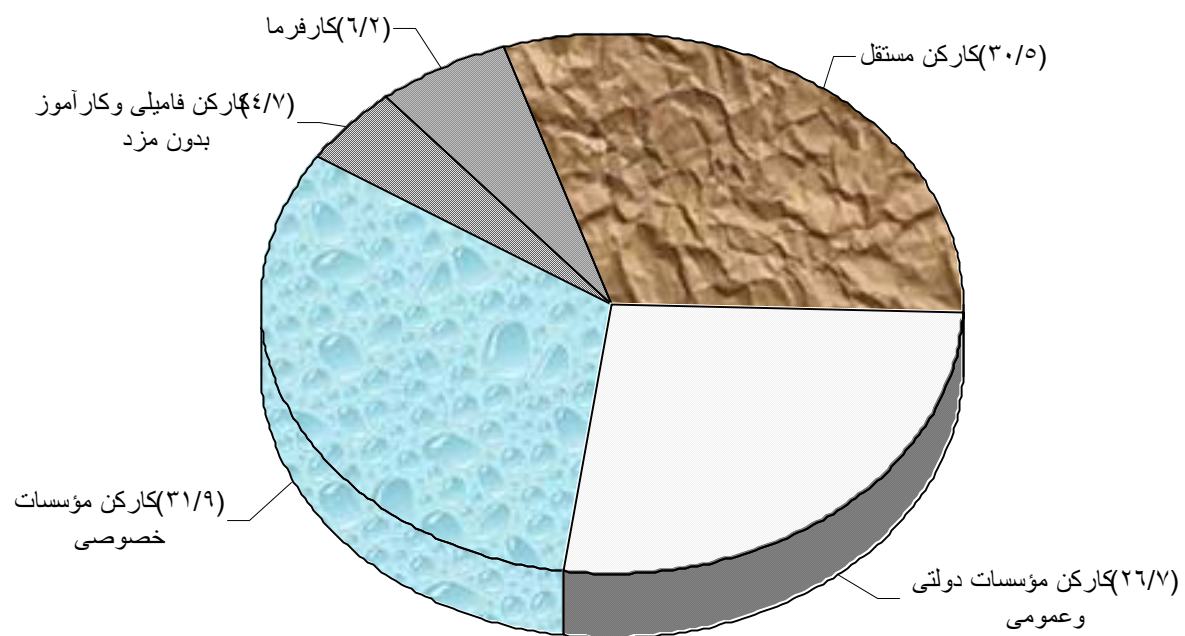

## جدول شماره ۲۴

بررسی بودجه خانوار در مناطق شهری ایران

درصد توزیع خانوارها بر حسب نحوه تصرف مسکن طی سال های ۱۳۷۱-۱۳۸۰

رایگان	در برابر خدمت	اجاری	شخصی (مالک نشین)	کل	نحوه تصرف مسکن
					سال
۷/۷	۱/۴	۱۴/۵	۷۶/۴	۱۰۰/۰	۱۳۷۱
۷/۸	۱/۳	۱۵/۲	۷۵/۷	۱۰۰/۰	۱۳۷۲
۷/۸	۱/۲	۱۴/۰	۷۷/۰	۱۰۰/۰	۱۳۷۳
۷/۸	۱/۸	۱۴/۸	۷۵/۶	۱۰۰/۰	۱۳۷۴
۷/۱	۱/۴	۱۴/۸	۷۶/۷	۱۰۰/۰	۱۳۷۵
۸/۹	۱/۴	۱۷/۴	۷۲/۳	۱۰۰/۰	۱۳۷۶
۷/۸	۱/۷	۱۶/۰	۷۴/۵	۱۰۰/۰	۱۳۷۷
۷/۸	۱/۷	۱۸/۵	۷۲/۰	۱۰۰/۰	۱۳۷۸
۷/۷	۲/۲	۱۷/۶	۷۲/۵	۱۰۰/۰	۱۳۷۹
۷/۵	۲/۰	۱۸/۸	۷۱/۷	۱۰۰/۰	۱۳۸۰

نمودار شماره ۱۲  
درصد توزیع خانوارها برحسب نحوه تصرف مسکن  
سال ۱۳۸۰

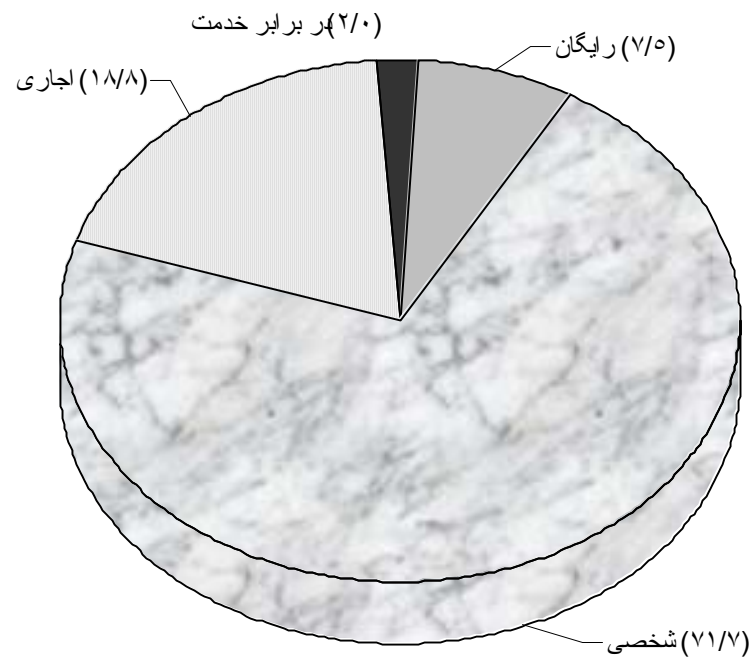

جدول شماره ۲۵

بررسی بودجه خانوار در مناطق شهری ایران

درصد توزیع محل سکونت خانوارها بر حسب نوع مصالح عمده بکار رفته در ساختمان طی سال های ۱۳۷۱-۱۳۸۰

سایر	خشت ، گل و چوب	آجری با تیر چوبی	آجری با تیر آهن	آجری با تیرچه بلوک	بلوک سیمانی	اسکلت فلزی	بتون آرمه	کل	نوع مصالح عمده ساختمان
									سال
۳/۸	۶/۶	۱۰/۷	۶۹/۸	۱/۶	۳/۶	۲/۵	۱/۴	۱۰۰/۰	۱۳۷۱
۳/۳	۶/۳	۱۰/۵	۶۹/۵	۱/۹	۳/۷	۳/۴	۱/۴	۱۰۰/۰	۱۳۷۲
۳/۸	۴/۸	۱۲/۰	۶۷/۰	۲/۰	۳/۲	۵/۳	۱/۹	۱۰۰/۰	۱۳۷۳
۳/۷	۴/۲	۱۱/۱	۶۷/۵	۱/۹	۳/۲	۶/۹	۱/۵	۱۰۰/۰	۱۳۷۴
۳/۷	۴/۶	۱۱/۱	۶۶/۹	۲/۱	۳/۲	۶/۸	۱/۶	۱۰۰/۰	۱۳۷۵
۲/۸	۴/۲	۱۰/۲	۶۵/۸	۳/۴	۳/۳	۷/۵	۲/۸	۱۰۰/۰	۱۳۷۶
۳/۳	۳/۲	۹/۶	۶۷/۸	۳/۰	۳/۲	۷/۶	۲/۳	۱۰۰/۰	۱۳۷۷
۳/۱	۳/۴	۹/۰	۶۴/۸	۳/۵	۴/۷	۸/۴	۳/۱	۱۰۰/۰	۱۳۷۸
۳/۴	۳/۳	۹/۱	۶۴/۹	۳/۳	۴/۸	۸/۱	۳/۱	۱۰۰/۰	۱۳۷۹
۳/۳	۲/۹	۸/۸	۶۵/۴	۳/۰	۴/۶	۷/۹	۴/۱	۱۰۰/۰	۱۳۸۰

نمودار شماره ۱۳  
 درصد توزیع محل سکونت خانوارها برحسب نوع مصالح عمده بکاررفته در ساختمان  
 سال ۱۳۸۰

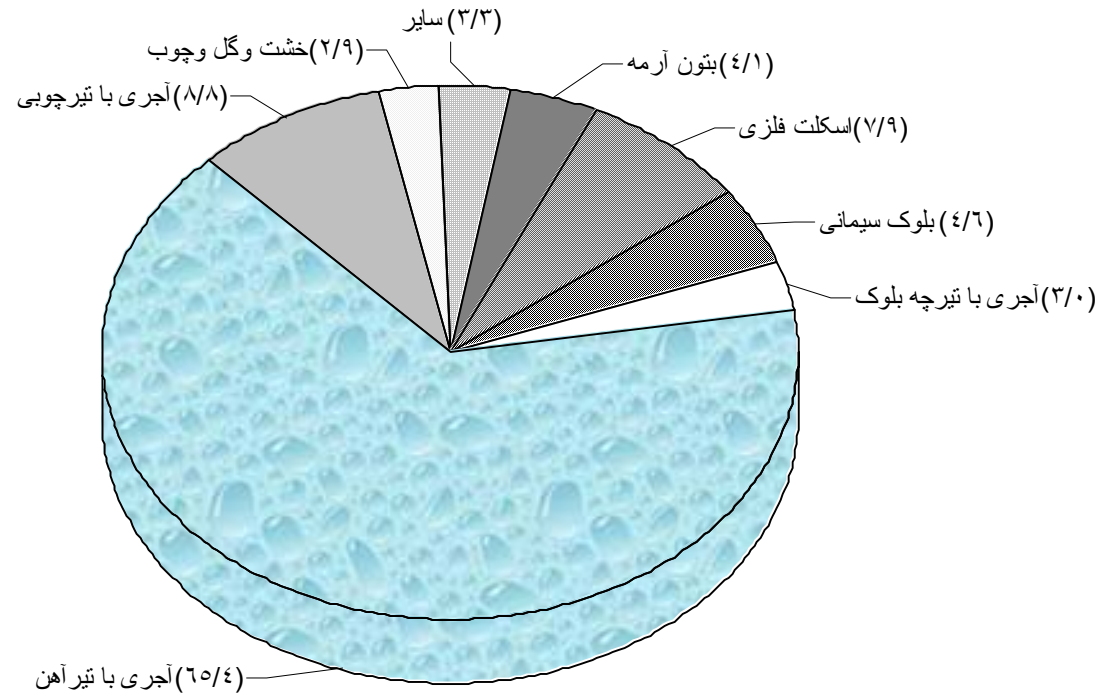

جدول شماره ۲۶

بررسی بودجه خانوار در مناطق شهری ایران

درصد توزیع خانوارها بر حسب تعداد اتاق های مورد استفاده خانوار طی سال های ۱۳۷۱-۱۳۸۰

شش اتاق و بیشتر	پنج اتاق	چهاراتاق	سه اتاق	دو اتاق	یک اتاق	کل	تعداد اتاق
							سال
۴/۷	۸/۴	۲۴/۱	۳۰/۳	۲۵/۴	۷/۱	۱۰۰/۰	۱۳۷۱
۳/۹	۸/۹	۲۴/۹	۲۹/۳	۲۵/۴	۷/۶	۱۰۰/۰	۱۳۷۲
۳/۷	۷/۹	۲۴/۶	۳۱/۷	۲۵/۷	۶/۴	۱۰۰/۰	۱۳۷۳
۴/۲	۷/۷	۲۳/۰	۳۲/۸	۲۵/۳	۷/۰	۱۰۰/۰	۱۳۷۴
۳/۴	۷/۸	۲۳/۶	۳۲/۰	۲۶/۸	۶/۴	۱۰۰/۰	۱۳۷۵
۲/۹	۷/۲	۲۰/۹	۳۳/۰	۲۸/۴	۷/۶	۱۰۰/۰	۱۳۷۶
۲/۷	۷/۲	۲۱/۷	۳۴/۵	۲۷/۴	۶/۵	۱۰۰/۰	۱۳۷۷
۲/۷	۷/۳	۲۰/۴	۳۶/۳	۲۶/۷	۶/۶	۱۰۰/۰	۱۳۷۸
۳/۰	۶/۱	۲۲/۶	۳۵/۵	۲۶/۷	۶/۱	۱۰۰/۰	۱۳۷۹
۲/۴	۶/۹	۲۰/۸	۳۶/۰	۲۷/۸	۶/۱	۱۰۰/۰	۱۳۸۰

جدول شماره ۲۷

بررسی بودجه خانوار در مناطق شهری ایران

درصد خانوارهای استفاده کننده از تسهیلات محل سکونت طی سال های ۱۳۷۱-۱۳۸۰

سال	تسهیلات محل سکونت	آب لوله کشی	برق	گاز شهری	سیستم فاضلاب* شهری	تلفن	آشپزخانه	حمام	کولر ثابت	حرارت مرکزی
۱۳۷۱		۹۶/۲	۹۹/۷	۳۳/۸		۳۳/۷	۸۴/۶	۷۵/۹	۵۰/۷	۹/۲
۱۳۷۲		۹۶/۹	۹۹/۸	۴۱/۵		۳۸/۷	۸۵/۲	۷۹/۰	۵۰/۷	۸/۲
۱۳۷۳		۹۶/۸	۹۹/۸	۴۸/۸		۴۳/۶	۸۶/۶	۸۰/۲	۵۲/۸	۸/۶
۱۳۷۴		۹۷/۷	۹۹/۷	۵۴/۰		۴۸/۵	۸۷/۲	۸۲/۱	۵۴/۳	۸/۹
۱۳۷۵		۹۷/۸	۹۹/۹	۵۹/۰		۵۳/۴	۸۷/۶	۸۳/۴	۵۴/۴	۸/۲
۱۳۷۶		۹۷/۴	۹۹/۸	۵۸/۲	۱۵/۴	۵۳/۵	۸۷/۴	۸۵/۳	۵۴/۴	۹/۷
۱۳۷۷		۹۷/۴	۱۰۰/۰	۶۱/۰	۱۵/۶	۵۹/۰	۸۸/۶	۸۷/۵	۵۳/۶	۹/۲
۱۳۷۸		۹۷/۸	۹۹/۹	۶۳/۴	۱۶/۷	۶۴/۶	۸۹/۴	۸۹/۳	۵۴/۳	۱۰/۰
۱۳۷۹		۹۸/۳	۹۹/۹	۶۷/۸	۱۷/۸	۶۸/۳	۹۰/۵	۹۰/۴	۵۴/۵	۹/۱
۱۳۸۰		۹۸/۶	۹۹/۹	۷۲/۶	۱۹/۳	۷۲/۱	۹۱/۲	۹۲/۰	۵۶/۴	۹/۷

\* - سیستم فاضلاب شهری تا سال ۱۳۷۶ از خانوارها پرسش نمی گردیده است .



نمودار شماره ۱۴  
درصد خانوارهای استفاده کننده از تسهیلات محل سکونت  
سال ۱۳۸۰

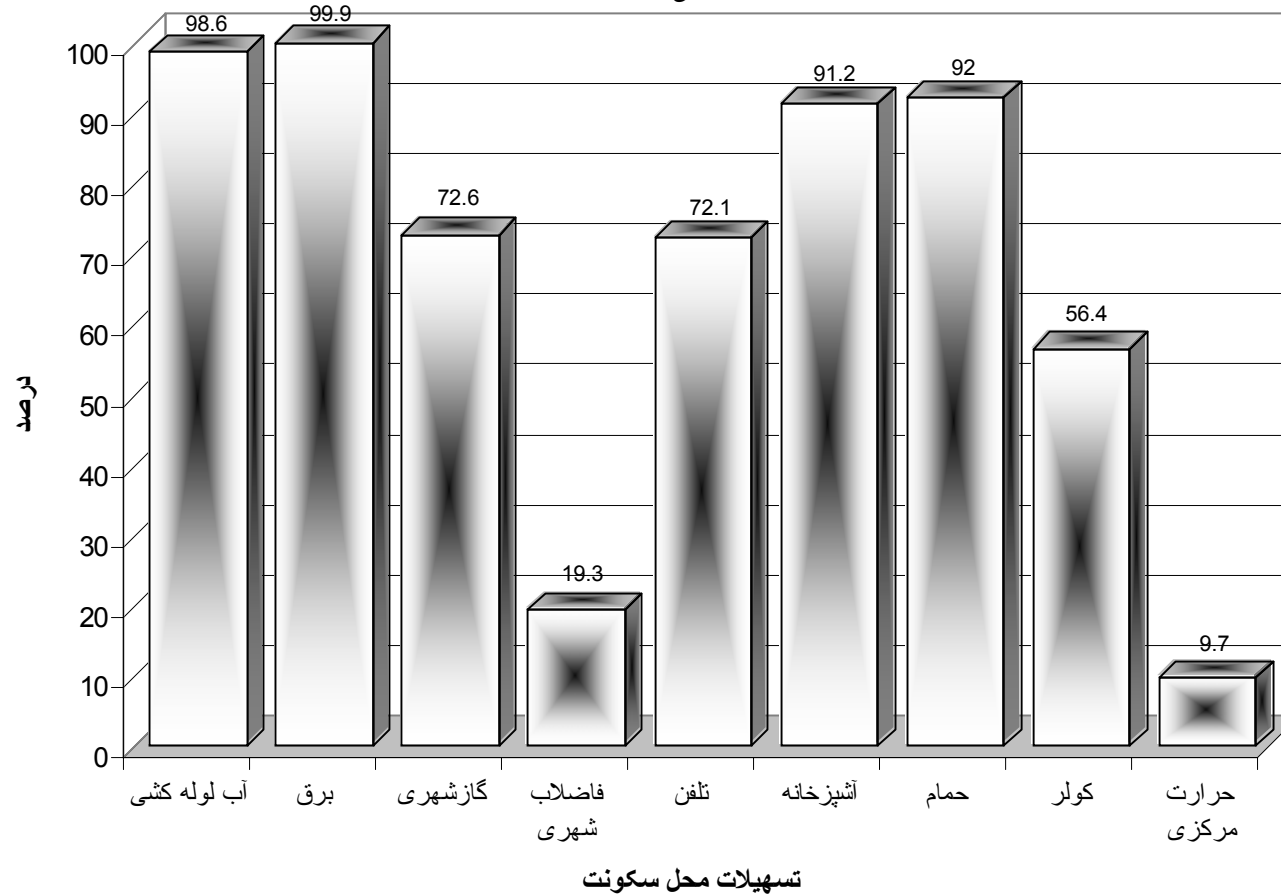

جدول شماره ۲۸

بررسی بودجه خانوار در مناطق شهری ایران

درصد خانوارهای استفاده کننده از لوازم زندگی طی سال های ۱۳۷۱-۱۳۸۰

لوازم زندگی	اتومبیل شخصی	موتور سیکلت	دوچرخه (ازنمره ۱۶ به بالا)	چرخ خیاطی	رادیو ضبط* و ضبط صوت	رادیو*	تلویزیون	ویدئو	کامپیوتر** شخصی	یخچال	فریزر یخچال فریزر	انواع** پنکه	اجاق گاز	جارو برقی	ماشین لباسشویی	تلفن*** همراه	سال
																	۱۳۷۱
																	۱۳۷۲
																	۱۳۷۳
																	۱۳۷۴
																	۱۳۷۵
																	۱۳۷۶
																	۱۳۷۷
																	۱۳۷۸
																	۱۳۷۹
																	۱۳۸۰

\* - رادیو و رادیو ضبط تا سال ۱۳۷۷ به تفکیک از خانوارها پرسش نمی گردیده است .

\*\* - کامپیوتر شخصی وانواع پنکه تا سال ۱۳۷۶ از خانوارها پرسش نمی گردیده است .

\*\*\* - تلفن همراه تا سال ۱۳۸۰ از خانوارها پرسش نمی گردیده است .

## جدول شماره ۲۹

بررسی بودجه خانوار در مناطق شهری ایران

درصد توزیع خانوارها به تفکیک تعداد افراد بر حسب طبقات هزینه ناخالص سالانه در سال ۱۳۸۰

۱۲۵۰۰۰۰۱ و بیشتر	۸۵۰۰۰۰۱ تا ۱۲۵۰۰۰۰۰	۶۵۰۰۰۰۱ تا ۸۵۰۰۰۰۰۰	۴۵۰۰۰۰۱ تا ۶۵۰۰۰۰۰۰	۳۵۰۰۰۰۱ تا ۴۵۰۰۰۰۰۰	۲۷۰۰۰۰۱ تا ۳۵۰۰۰۰۰۰	۲۲۰۰۰۰۱ تا ۲۷۰۰۰۰۰۰	۱۸۵۰۰۰۱ تا ۲۲۰۰۰۰۰۰	۱۵۵۰۰۰۱ تا ۱۸۵۰۰۰۰۰۰	۱۳۰۰۰۰۱ تا ۱۵۵۰۰۰۰۰۰	۱۱۰۰۰۰۱ تا ۱۳۰۰۰۰۰۰۰	۹۰۰۰۰۰۱ تا ۱۱۰۰۰۰۰۰۰	۷۰۰۰۰۰۱ تا ۹۰۰۰۰۰۰۰۰	۵۵۰۰۰۰۱ تا ۷۰۰۰۰۰۰۰۰	تا ۵۵۰۰۰۰۰۰	کل	طبقات هزینه (ریال) تعداد افراد خانوار
۰/۰	۱/۱	۰/۷	۴/۸	۶/۳	۶/۰	۷/۱	۸/۵	۷/۱	۸/۹	۵/۶	۸/۲	۹/۷	۱۰/۴	۱۵/۶	۱۰۰/۰	یک نفر
۱/۲	۲/۹	۲/۰	۷/۷	۹/۳	۱۰/۴	۸/۸	۸/۱	۸/۶	۱۰/۱	۶/۷	۷/۸	۶/۷	۴/۲	۵/۵	۱۰۰/۰	دو نفر
۲/۱	۳/۶	۳/۳	۸/۸	۱۱/۳	۱۲/۹	۱۲/۹	۱۰/۵	۸/۸	۸/۳	۵/۵	۴/۷	۳/۶	۲/۵	۱/۲	۱۰۰/۰	سه نفر
۲/۸	۵/۱	۵/۶	۱۳/۷	۱۱/۳	۱۴/۵	۱۲/۸	۷/۸	۸/۱	۶/۲	۴/۶	۳/۴	۲/۲	۱/۰	۰/۹	۱۰۰/۰	چهار نفر
۲/۶	۴/۹	۶/۸	۱۵/۴	۱۳/۵	۱۲/۸	۱۱/۰	۸/۵	۷/۷	۵/۶	۴/۴	۳/۱	۲/۹	۰/۶	۰/۲	۱۰۰/۰	پنج نفر
۲/۵	۴/۴	۵/۷	۱۴/۲	۱۰/۹	۱۴/۴	۱۲/۶	۱۰/۰	۷/۰	۶/۰	۴/۲	۴/۳	۲/۶	۰/۴	۰/۸	۱۰۰/۰	شش نفر
۱/۸	۲/۷	۴/۵	۱۲/۹	۱۲/۹	۱۳/۶	۱۲/۹	۱۰/۶	۹/۰	۷/۵	۵/۲	۴/۵	۱/۴	۰/۵	۰/۰	۱۰۰/۰	هفت نفر
۱/۴	۲/۷	۷/۲	۱۴/۸	۱۲/۶	۱۲/۱	۱۵/۲	۹/۰	۸/۵	۶/۷	۳/۱	۳/۱	۲/۲	۰/۵	۰/۹	۱۰۰/۰	هشت نفر
۱/۶	۳/۱	۴/۷	۱۰/۹	۷/۸	۱۹/۵	۱۳/۳	۱۰/۹	۱۱/۷	۵/۵	۷/۸	۲/۴	۰/۸	۰/۰	۰/۰	۱۰۰/۰	نه نفر
۱/۷	۴/۳	۴/۳	۱۳/۸	۱۴/۷	۱۵/۵	۱۰/۳	۴/۳	۱۰/۳	۵/۲	۵/۲	۵/۲	۲/۶	۱/۷	۰/۹	۱۰۰/۰	ده نفر و بیشتر

جدول شماره ۳۰

بررسی بودجه خانوار در مناطق شهری ایران

درصد توزیع خانوارها به تفکیک تعداد افراد با سواد بر حسب طبقات هزینه ناخالص سالانه در سال ۱۳۸۰

۱۲۵۰۰۰۰۰۱ و بیشتر	۸۵۰۰۰۰۰۱ تا ۱۲۵۰۰۰۰۰	۶۵۰۰۰۰۰۱ تا ۸۵۰۰۰۰۰۰	۴۵۰۰۰۰۰۱ تا ۶۵۰۰۰۰۰۰	۳۵۰۰۰۰۰۱ تا ۴۵۰۰۰۰۰۰	۲۷۰۰۰۰۰۱ تا ۳۵۰۰۰۰۰۰	۲۲۰۰۰۰۰۱ تا ۲۷۰۰۰۰۰۰	۱۸۵۰۰۰۰۱ تا ۲۲۰۰۰۰۰۰	۱۵۵۰۰۰۰۱ تا ۱۸۵۰۰۰۰۰۰	۱۳۰۰۰۰۰۱ تا ۱۵۵۰۰۰۰۰۰	۱۱۰۰۰۰۰۱ تا ۱۳۰۰۰۰۰۰۰	۹۰۰۰۰۰۱ تا ۱۱۰۰۰۰۰۰۰	۷۰۰۰۰۰۱ تا ۹۰۰۰۰۰۰۰۰	۵۵۰۰۰۰۱ تا ۷۰۰۰۰۰۰۰۰	تا ۵۵۰۰۰۰۰۰	کل	طبقات هزینه (ریال) تعداد افراد باسواد
۰/۰	۰/۰	۰/۰	۱/۲	۲/۷	۵/۴	۴/۹	۵/۵	۷/۰	۹/۷	۸/۸	۸/۲	۱۳/۹	۱۱/۸	۲۰/۹	۱۰۰/۰	بدون فرد باسواد
۰/۰	۱/۴	۰/۹	۶/۰	۶/۸	۸/۰	۱۱/۴	۱۰/۳	۱۲/۲	۱۲/۰	۶/۸	۹/۱	۷/۱	۵/۴	۲/۶	۱۰۰/۰	یک نفر با سواد
۱/۴	۳/۲	۳/۱	۸/۱	۱۰/۰	۱۲/۴	۱۲/۵	۱۰/۱	۸/۸	۹/۱	۶/۵	۶/۴	۴/۴	۲/۳	۱/۷	۱۰۰/۰	دو نفر باسواد
۲/۱	۵/۰	۳/۵	۱۱/۶	۱۱/۸	۱۴/۷	۱۲/۷	۱۰/۳	۸/۹	۶/۴	۴/۸	۳/۷	۳/۰	۱/۱	۰/۴	۱۰۰/۰	سه نفر باسواد
۳/۲	۵/۲	۶/۸	۱۵/۰	۱۲/۶	۱۳/۱	۱۲/۷	۷/۶	۸/۵	۵/۵	۴/۴	۲/۸	۱/۸	۰/۳	۰/۵	۱۰۰/۰	چهار نفر باسواد
۲/۷	۴/۴	۶/۹	۱۶/۳	۱۳/۷	۱۵/۰	۱۱/۷	۸/۸	۶/۷	۵/۶	۳/۴	۳/۱	۱/۲	۰/۴	۰/۱	۱۰۰/۰	پنج نفر باسواد و بیشتر

جدول شماره ۳۱

بررسی بودجه خانوار در مناطق شهری ایران

درصد توزیع خانوارها به تفکیک تعداد شاغلین برحسب طبقات هزینه ناخالص سالانه در سال ۱۳۸۰

۱۲۵۰۰۰۰۰۱ و بیشتر	۸۵۰۰۰۰۰۱ تا ۱۲۵۰۰۰۰۰	۶۵۰۰۰۰۰۱ تا ۸۵۰۰۰۰۰۰	۴۵۰۰۰۰۰۱ تا ۶۵۰۰۰۰۰۰	۳۵۰۰۰۰۰۱ تا ۴۵۰۰۰۰۰۰	۲۷۰۰۰۰۰۱ تا ۳۵۰۰۰۰۰۰	۲۲۰۰۰۰۰۱ تا ۲۷۰۰۰۰۰۰	۱۸۵۰۰۰۰۱ تا ۲۲۰۰۰۰۰۰	۱۵۵۰۰۰۰۱ تا ۱۸۵۰۰۰۰۰۰	۱۳۰۰۰۰۰۱ تا ۱۵۵۰۰۰۰۰۰	۱۱۰۰۰۰۰۱ تا ۱۳۰۰۰۰۰۰۰	۹۰۰۰۰۰۱ تا ۱۱۰۰۰۰۰۰۰	۷۰۰۰۰۰۱ تا ۹۰۰۰۰۰۰۰۰	۵۵۰۰۰۰۱ تا ۷۰۰۰۰۰۰۰۰	تا ۵۵۰۰۰۰۰۰	کل	طبقات هزینه (ریال) تعداد شاغلین
۰/۹	۱/۲	۳/۱	۷/۴	۸/۸	۱۰/۲	۹/۲	۸/۲	۹/۶	۷/۹	۶/۸	۶/۳	۷/۰	۵/۵	۷/۹	۱۰۰/۰	بدون فرد شاغل
۱/۹	۳/۹	۴/۱	۱۱/۳	۱۱/۳	۱۳/۸	۱۳/۱	۹/۲	۸/۶	۷/۸	۴/۷	۴/۷	۳/۰	۱/۶	۱/۰	۱۰۰/۰	یک نفر شاغل
۳/۲	۵/۳	۶/۷	۱۶/۱	۱۳/۸	۱۳/۱	۱۰/۸	۸/۱	۶/۴	۵/۰	۴/۹	۳/۰	۲/۵	۰/۴	۰/۷	۱۰۰/۰	دو نفر شاغل
۳/۸	۶/۰	۷/۲	۱۶/۳	۸/۸	۱۱/۰	۱۰/۱	۹/۸	۹/۱	۶/۰	۴/۷	۳/۸	۱/۹	۰/۹	۰/۶	۱۰۰/۰	سه نفر شاغل
۰/۰	۴/۶	۸/۳	۱۲/۹	۹/۸	۱۵/۹	۱۴/۴	۱۳/۶	۶/۱	۴/۵	۴/۵	۳/۸	۰/۸	۰/۸	۰/۰	۱۰۰/۰	چهار نفر شاغل
۲/۳	۷/۰	۲/۳	۴/۷	۹/۳	۱۶/۳	۱۱/۶	۱۶/۳	۱۴/۰	۹/۳	۲/۳	۲/۳	۲/۳	۰/۰	۰/۰	۱۰۰/۰	پنج نفر شاغل و بیشتر

جدول شماره ۳۲

بررسی بودجه خانوار در مناطق شهری ایران

درصد توزیع خانوارها به تفکیک نحوه تصرف مسکن بر حسب طبقات هزینه ناخالص سالانه در سال ۱۳۸۰

و بیشتر	تا ۱۲۵۰۰۰۰۰	تا ۱۸۵۰۰۰۰۰	تا ۲۴۵۰۰۰۰۰	تا ۳۰۵۰۰۰۰۰	تا ۳۷۰۰۰۰۰۰	تا ۴۲۰۰۰۰۰۰	تا ۴۸۵۰۰۰۰۰	تا ۵۵۵۰۰۰۰۰	تا ۶۳۰۰۰۰۰۰	تا ۷۱۰۰۰۰۰۰	تا ۸۰۰۰۰۰۰۰	تا ۹۰۰۰۰۰۰۰	تا ۱۰۰۰۰۰۰۰	تا ۱۱۰۰۰۰۰۰	تا ۱۲۰۰۰۰۰۰	کل	طبقات هزینه (ریال)
																	نحوه تصرف مسکن
۲/۲	۴/۶	۵/۳	۱۳/۴	۱۲/۴	۱۳/۶	۱۲/۵	۸/۵	۷/۷	۶/۴	۴/۱	۳/۸	۲/۶	۱/۴	۱/۵	۱۰۰/۰	شخصی (مالک نشین)	
۱/۸	۲/۴	۳/۲	۹/۲	۷/۹	۱۱/۴	۱۰/۶	۱۱/۰	۹/۷	۸/۸	۷/۴	۶/۵	۵/۰	۲/۸	۲/۳	۱۰۰/۰	اجاری	
۶/۷	۵/۹	۹/۲	۱۷/۷	۱۲/۶	۱۹/۳	۹/۲	۴/۲	۴/۲	۴/۲	۱/۷	۰/۹	۳/۴	۰/۰	۰/۸	۱۰۰/۰	در برابر خدمت	
۰/۹	۱/۸	۲/۷	۶/۰	۱۰/۰	۱۰/۹	۱۰/۰	۹/۶	۱۰/۷	۹/۲	۷/۸	۶/۷	۶/۰	۳/۶	۴/۱	۱۰۰/۰	رایگان	

جداول بخش دوم  
هزینه های خانوار

جدول شماره ۳۳

بررسی بودجه خانوار در مناطق شهری ایران

متوسط هزینه ناخالص سالانه یک خانوار برای گروه های مختلف هزینه برحسب تعداد افراد خانوار در سال ۱۳۸۰

(هزینه به ریال)

تعداد افراد خانوار	گروه های هزینه										
	متوسط برای یک خانوار	یک نفر	دو نفر	سه نفر	چهار نفر	پنج نفر	شش نفر	هفت نفر	هشت نفر	نه نفر	ده نفر و بیشتر
درصد خانوار	۱۰۰/۰	۴/۵	۱۰/۳	۱۶/۷	۲۱/۹	۱۸/۶	۱۲/۸	۷/۴	۳/۷	۲/۱	۲/۰
جمع کل هزینه ناخالص	۳۵۰۳۷۷۲۶	۱۷۶۱۸۱۰۹	۲۶۹۶۰۶۴۹	۳۲۲۴۷۶۰۲	۳۸۳۰۱۲۹۵	۴۰۱۲۱۶۰۸	۳۸۶۲۲۴۹۶	۳۴۵۲۸۰۰۱	۳۵۱۰۲۷۶۵	۳۴۱۱۱۲۴۵	۳۵۴۳۵۵۲۰
۱- خوراکی ها ، آشامیدنی ها و دخانیات	۱۰۰۶۷۰۰۵	۴۷۶۹۴۸۷	۶۹۱۰۷۱۵	۸۹۶۵۳۹۸	۱۰۴۷۳۶۷۰	۱۱۲۵۱۹۰۰	۱۱۳۳۰۸۰۸	۱۱۲۷۰۴۱۴	۱۱۸۹۹۹۸۳	۱۲۶۴۱۸۵۵	۱۳۲۳۵۲۳۰
خوراکی ها و آشامیدنی ها	۹۸۵۱۷۹۴	۴۷۰۵۹۸۵	۶۷۶۲۲۴۹	۸۷۷۸۲۳۶	۱۰۲۴۲۷۷۶	۱۱۰۰۴۱۴۰	۱۱۰۸۵۸۶۶	۱۱۰۳۸۳۹۱	۱۱۶۲۱۸۱۴	۱۲۴۴۴۶۶۹	۱۲۹۲۵۸۴۵
دخانیات	۲۱۵۲۱۱	۶۳۵۰۲	۱۴۸۴۶۶	۱۸۷۱۶۲	۲۳۰۸۹۴	۲۴۷۷۶۰	۲۴۴۹۴۲	۲۳۲۰۲۳	۲۷۸۱۶۹	۱۹۷۱۸۶	۳۰۹۳۸۵
۲- پوشاک و کفش	۲۴۰۷۰۹۳	۸۲۸۷۶۳	۱۱۳۸۵۰۰	۱۸۶۱۲۷۲	۲۴۳۸۰۰۹	۳۰۳۹۰۰۶	۲۸۱۱۶۱۸	۲۹۱۱۲۱۲	۳۴۶۰۹۲۴	۳۲۶۳۳۱۱	۳۴۹۲۸۳۳
۳- مسکن ، آب ، برق و سوخت *	۹۳۷۷۳۱۸	۷۴۸۲۹۷۶	۹۴۰۰۱۰۲	۹۳۹۸۳۶۷	۱۰۴۱۲۴۹۷	۹۹۹۸۷۳۶	۹۱۳۰۱۹۴	۸۱۲۹۱۴۱	۷۸۶۸۴۹۴	۷۲۴۱۸۶۴	۷۴۰۰۰۷۴
۴- لوازم ، اثاث و خدمات مورد استفاده در خانه	۲۲۰۱۸۶۸	۱۰۷۷۲۷۶	۱۳۰۱۳۲۰	۱۸۷۳۹۹۶	۲۴۲۹۲۵۷	۲۵۲۰۲۰۴	۲۸۰۹۸۰۲	۲۳۷۱۰۸۱	۲۲۶۳۱۹۶	۱۸۴۶۳۸۹	۲۳۶۷۷۹۲
۵- درمان و بهداشت	۱۶۹۸۰۶۱	۵۷۳۴۱۵	۲۱۷۵۸۴۸	۱۵۰۲۸۹۸	۱۵۲۷۶۵۵	۱۸۶۹۱۳۰	۲۰۰۰۰۶۹	۱۷۷۱۱۱۵	۲۱۸۳۲۲۷	۹۸۳۱۸۳	۱۳۲۴۷۹۴
۶- حمل و نقل و ارتباطات	۴۸۰۳۱۸۴	۱۰۳۴۷۱۴	۳۳۶۲۳۱۶	۴۷۷۲۵۱۵	۶۰۴۹۳۷۷	۵۷۱۴۴۴۰	۵۴۷۳۵۳۵	۳۴۷۱۲۰۰	۳۳۹۱۳۴۳	۳۶۳۲۸۷۹	۳۱۶۸۹۷۹
حمل و نقل	۴۳۲۳۳۰۲	۷۹۲۶۲۳	۲۹۴۵۶۲۳	۴۳۱۲۴۷۱	۵۴۴۳۲۱۲	۵۲۰۶۳۲۰	۴۹۶۷۹۰۲	۳۱۳۶۶۶۵	۲۹۷۲۵۸۸	۳۲۳۴۴۶۸	۲۷۴۴۶۱۶
ارتباطات	۴۷۹۸۸۲	۲۴۲۰۹۱	۴۱۶۶۹۳	۴۶۰۰۴۴	۶۰۶۱۶۵	۵۰۸۱۲۰	۵۰۵۶۳۳	۳۳۴۵۳۵	۴۱۸۷۵۵	۳۹۸۴۱۱	۴۲۴۳۶۳
۷- تفریح ، سرگرمی ، تحصیل و خدمات فرهنگی	۱۴۱۰۲۲۴	۴۷۰۸۹۲	۶۳۱۰۰۴	۱۱۶۶۷۶۶	۱۶۸۰۰۸۹	۱۸۵۱۴۵۸	۱۵۷۲۶۵۵	۱۴۴۸۸۳۸	۱۴۳۱۷۴۵	۱۵۷۱۹۱۵	۱۰۶۶۳۷۹
تفریح و سرگرمی	۶۸۳۳۴۶	۳۵۸۲۶۷	۴۱۴۶۶۳	۶۷۷۴۷۹	۷۷۷۱۲۹	۸۱۴۷۱۳	۶۹۸۴۹۲	۶۷۴۰۰۳	۶۱۴۹۴۹	۸۰۴۸۹۱	۵۱۴۵۶۲
تحصیل و خدمات فرهنگی	۷۲۶۸۷۸	۱۱۲۶۲۵	۲۱۶۳۴۱	۴۸۹۲۸۷	۹۰۲۹۶۰	۱۰۳۶۷۴۵	۸۷۴۱۶۳	۷۷۴۸۳۵	۸۱۶۷۹۶	۷۶۷۰۲۴	۵۵۱۸۱۷
۸- کالاها و خدمات متفرقه	۳۰۷۲۹۷۳	۱۳۸۰۵۸۶	۲۰۴۰۸۴۴	۲۷۰۶۳۹۰	۳۲۹۰۷۴۱	۳۸۷۶۷۳۴	۳۴۹۳۸۱۵	۳۱۵۵۰۰۰	۲۶۰۳۸۵۳	۲۹۲۹۸۴۹	۳۳۷۹۴۳۹

\*- برای خانوارهایی که نحوه تصرف مسکن آن ها شخصی (مالک نشین) ، در برابر خدمت و رایگان می باشد ، ارزش اجاری مسکن برآورد به جمع کل هزینه مسکن اضافه شده است .



جدول شماره ۳۴

بررسی بودجه خانوار در مناطق شهری ایران

متوسط هزینه ناخالص سالانه یک خانوار برای گروه های مختلف هزینه بر حسب تعداد شاغلین در سال ۱۳۸۰

(هزینه به ریال)

تعداد شاغلین	متوسط برای یک خانوار	بدون فرد شاغل	یک نفر شاغل	دو نفر شاغل	سه نفر شاغل و بیشتر
درصد خانوار	۱۰۰/۰	۱۳/۷	۵۴/۵	۲۳/۶	۸/۲
متوسط افراد خانوار	۴/۵	۲/۹	۴/۳	۵/۰	۶/۷
جمع کل هزینه ناخالص	۳۵۰۳۷۷۲۶	۲۴۴۸۰۶۱۴	۳۴۰۱۷۷۵۶	۴۲۱۱۵۱۱۰	۳۹۰۱۲۲۴۶
۱- خوراکی ها ، آشامیدنی ها و دخانیات	۱۰۰۶۷۰۰۵	۶۸۷۹۷۰۲	۱۰۰۲۳۴۸۷	۱۱۲۵۹۲۹۱	۱۲۲۲۹۷۸۸
خوراکی ها و آشامیدنی ها	۹۸۵۱۷۹۴	۶۷۳۳۳۹۶	۹۸۰۶۱۴۳	۱۱۰۲۴۷۲۰	۱۱۹۶۹۷۳۵
دخانیات	۲۱۵۲۱۱	۱۴۶۳۰۶	۲۱۷۳۴۴	۲۳۴۵۷۱	۲۶۰۰۵۳
۲- پوشاک و کفش	۲۴۰۷۰۹۳	۱۳۹۸۹۲۴	۲۲۸۹۰۵۶	۳۰۱۲۱۵۳	۳۱۲۶۸۴۷
۳- مسکن ، آب ، برق و سوخت *	۹۳۷۷۳۱۸	۹۱۸۵۲۶۷	۹۱۰۹۸۲۳	۱۰۱۲۴۶۲۳	۹۳۲۰۹۲۸
۴- لوازم ، اثاث و خدمات مورد استفاده در خانه	۲۲۰۱۸۶۸	۱۴۰۰۷۹۴	۲۱۴۲۲۸۶	۲۷۴۴۸۹۵	۲۳۶۸۲۲۰
۵- درمان و بهداشت	۱۶۹۸۰۶۱	۱۵۹۱۹۷۴	۱۵۹۱۰۴۴	۱۹۳۱۷۰۰	۱۹۱۱۹۴۹
۶- حمل و نقل و ارتباطات	۴۸۰۳۱۸۴	۱۹۸۷۷۱۷	۴۶۸۴۱۳۹	۶۸۷۰۱۷۰	۴۳۳۳۷۴۶
حمل و نقل	۴۳۲۳۳۰۲	۱۶۳۱۹۴۰	۴۲۲۹۷۳۸	۶۲۴۶۲۲۷	۳۸۹۲۶۹۵
ارتباطات	۴۷۹۸۸۲	۳۵۵۷۷۷	۴۵۴۴۰۱	۶۲۳۹۴۳	۴۴۱۰۵۱
۷- تفریح، سرگرمی، تحصیل و خدمات فرهنگی	۱۴۱۰۲۲۴	۷۱۹۴۲۰	۱۳۷۹۱۳۹	۱۸۸۱۲۵۶	۱۴۱۱۳۱۳
تفریح و سرگرمی	۶۸۳۳۴۶	۲۴۷۷۶۷	۷۰۴۶۳۸	۸۵۶۹۳۲	۷۶۷۸۶۳
تحصیل و خدمات فرهنگی	۷۲۶۸۷۸	۴۷۱۶۵۳	۶۷۴۵۰۱	۱۰۲۴۳۲۴	۶۴۳۴۵۰
۸- کالاها و خدمات متفرقه	۳۰۷۲۹۷۳	۱۳۱۶۸۱۶	۲۷۹۸۷۸۲	۴۲۹۱۰۲۲	۴۳۰۹۴۵۵

\*- برای خانوارهایی که نحوه تصرف مسکن آن ها شخصی (مالک نشین) ، در برابر خدمت و رایگان می باشد ، ارزش اجاری مسکن برآورد و به جمع کل هزینه مسکن اضافه شده است .

جدول شماره ۳۵

بررسی بودجه خانوار در مناطق شهری ایران

متوسط هزینه ناخالص سالانه یک خانوار برای گروه های مختلف هزینه بر حسب نحوه تصرف مسکن در سال ۱۳۸۰

(هزینه به ریال)

رایگان	در برابر خدمت	اجاری	شخصی (مالک نشین)	متوسط برای یک خانوار	نحوه تصرف مسکن
					گروه های هزینه
۷/۵	۲/۰	۱۸/۸	۷۱/۷	۱۰۰/۰	درصد خانوار
۳/۴	۴/۷	۴/۱	۴/۷	۴/۵	متوسط افراد خانوار
۲۵۶۵۹۷۵۱	۵۰۴۷۴۹۱۵	۲۹۹۰۱۲۱۴	۳۶۹۳۲۹۳۶	۳۵۰۳۷۷۲۶	جمع کل هزینه ناخالص
۷۳۲۵۹۹۲	۱۲۹۳۱۱۲۴	۸۶۲۸۴۹۶	۱۰۶۵۰۰۷۱	۱۰۰۶۷۰۰۵	۱- خوراکی ها ، آشامیدنی ها و دخانیات
۷۰۸۳۲۲۴	۱۲۷۰۶۷۵۶	۸۳۷۶۶۹۶	۱۰۴۴۷۵۶۷	۹۸۵۱۷۹۴	خوراکی ها و آشامیدنی ها
۲۴۲۷۶۸	۲۲۴۳۶۸	۲۵۱۸۰۰	۲۰۲۵۰۴	۲۱۵۲۱۱	دخانیات
۱۶۵۸۵۹۶	۴۵۵۹۸۵۹	۲۱۲۶۵۱۸	۲۴۹۸۹۹۴	۲۴۰۷۰۹۳	۲- پوشاک و کفش
۷۹۳۲۶۵۴	۱۰۲۹۵۷۷۹	۷۶۲۴۱۷۲	۹۹۶۱۶۳۱	۹۳۷۷۳۱۸	۳- مسکن ، آب ، برق و سوخت *
۱۴۷۰۹۲۹	۴۱۶۰۳۰۷	۱۵۸۰۶۶۹	۲۳۸۶۵۵۰	۲۲۰۱۸۶۸	۴- لوازم ، اثاث و خدمات مورد استفاده در خانه
۱۱۰۵۴۴۹	۲۲۹۰۸۰۶	۱۳۴۰۴۸۸	۱۸۳۷۰۵۳	۱۶۹۸۰۶۱	۵- درمان و بهداشت
۳۲۷۸۸۵۰	۷۱۰۲۷۹۴	۴۷۱۰۳۱۱	۴۹۲۲۶۴۴	۴۸۰۳۱۸۴	۶- حمل و نقل و ارتباطات
۲۹۵۷۹۰۸	۶۰۷۲۰۷۸	۴۲۹۱۷۹۳	۴۴۲۵۳۷۱	۴۳۲۳۳۰۲	حمل و نقل
۳۲۰۹۴۲	۱۰۳۰۷۱۶	۴۱۸۵۱۸	۴۹۷۲۷۳	۴۷۹۸۸۲	ارتباطات
۹۴۳۱۱۹	۲۹۷۰۱۶۸	۱۳۸۷۱۶۱	۱۴۲۱۷۶۰	۱۴۱۰۲۲۴	۷- تفریح، سرگرمی، تحصیل و خدمات فرهنگی
۵۶۹۵۰۱	۱۴۴۲۷۳۹	۷۲۶۵۹۸	۶۶۲۸۶۵	۶۸۳۳۴۶	تفریح و سرگرمی
۳۷۳۶۱۸	۱۵۲۷۴۲۹	۶۶۰۵۶۳	۷۵۸۸۹۵	۷۲۶۸۷۸	تحصیل و خدمات فرهنگی
۱۹۴۴۱۶۲	۶۱۶۴۰۷۸	۲۵۰۳۳۹۹	۳۲۵۴۲۳۳	۳۰۷۲۹۷۳	۸- کالاها و خدمات متفرقه

\* - برای خانوارهایی که نحوه تصرف مسکن آن ها شخصی (مالک نشین) ، در برابر خدمت و رایگان می باشد ، ارزش اجاری مسکن برآورد و به جمع کل هزینه مسکن اضافه شده است .

جدول شماره ۳۶

بررسی بودجه خانوار در مناطق شهری ایران

متوسط هزینه ناخالص سالانه یک خانوار برای گروه های مختلف هزینه در طبقات هزینه ناخالص در سال ۱۳۸۰

(هزینه به ریال)

گروه های هزینه	طبقات هزینه	متوسط برای یک خانوار	تا ۵۵۰۰۰۰۰	تا ۷۰۰۰۰۰۰	تا ۹۰۰۰۰۰۰	تا ۱۱۰۰۰۰۰۰	تا ۱۳۰۰۰۰۰۰	تا ۱۵۵۰۰۰۰۰	تا ۱۸۵۰۰۰۰۰	تا ۲۲۰۰۰۰۰۰	تا ۲۷۰۰۰۰۰۰	تا ۳۵۰۰۰۰۰۰	تا ۴۵۰۰۰۰۰۰	تا ۶۵۰۰۰۰۰۰	تا ۸۵۰۰۰۰۰۰	تا ۱۲۵۰۰۰۰۰۰	و بیشتر
درصد خانوار		۱۰۰/۰	۱/۸	۳/۳	۴/۴	۵/۰	۷/۰	۸/۲	۹/۰	۱۱/۹	۱۳/۱	۱۱/۴	۱۲/۲	۴/۸	۴/۰	۲/۱	
متوسط افراد خانوار		۴/۵	۲/۳	۲/۸	۳/۶	۴/۱	۴/۳	۴/۲	۴/۵	۴/۵	۴/۶	۴/۷	۴/۷	۴/۸	۴/۶	۴/۶	
جمع کل هزینه ناخالص		۳۵۰۲۷۷۲۶	۶۳۲۸۹۴۰	۸۰۲۷۴۴۸	۱۰۰۵۵۰۳۹	۱۲۰۰۶۳۳۶	۱۴۲۷۰۲۹۹	۱۶۹۳۹۷۸۴	۲۰۱۹۵۸۴۸	۲۴۵۱۲۶۶۱	۳۰۷۲۸۴۴۰	۳۹۴۶۴۵۶۳	۵۳۰۲۶۴۹۴	۷۳۳۶۹۷۷۳	۱۰۲۱۶۱۵۵۳	۱۸۰۳۳۳۸۸۴	
۱- خوراکی ها، آشامیدنی ها و دخانیات		۱۰۰۶۷۰۰۵	۱۲۴۱۹۸۶	۲۰۶۷۷۵۶	۲۶۹۶۷۴۱	۳۴۲۳۵۱۶	۴۰۲۸۱۶۶	۴۸۵۹۷۰۹	۵۶۶۹۳۷۴	۶۶۹۲۶۱۹	۸۳۴۲۰۶۷	۱۰۰۵۴۰۲۵	۱۲۶۸۶۶۹۲	۱۵۷۹۶۵۸۵	۱۸۸۷۴۰۱۳	۲۳۰۷۳۸۰۲	۳۰۷۱۰۲۰۲
خوراکی ها و آشامیدنی ها		۹۸۵۱۷۹۴	۱۲۰۰۲۶۰	۱۹۷۵۹۰۳	۲۵۸۱۲۹۶	۳۲۴۳۰۰۶	۳۸۶۲۴۸۲	۴۶۶۳۰۹۰	۵۵۰۲۸۶۶	۶۴۸۶۳۰۶	۸۱۶۳۴۹۹	۹۸۱۸۸۴۹	۱۲۴۶۵۲۷۴	۱۵۵۴۴۵۸۱	۱۸۵۲۴۹۸۲	۲۲۷۶۸۱۵۳	۳۰۲۴۷۶۰۷
دخانیات		۲۱۵۲۱۱	۴۱۷۲۶	۹۱۸۵۳	۱۱۵۴۴۵	۱۸۰۵۱۰	۱۶۵۶۸۴	۱۹۶۶۱۹	۱۶۶۵۰۸	۱۷۸۵۶۸	۲۳۵۱۷۶	۲۲۱۴۱۸	۲۵۲۰۰۴	۳۴۹۰۳۱	۳۰۵۶۴۹	۴۶۲۵۹۵	
۲- پوشاک و کفش		۲۴۰۷۰۹۳	۴۶۳۳۱	۱۳۵۲۴۹	۲۷۸۴۷۶	۴۴۸۹۹۶	۶۰۶۰۲۲	۷۹۸۲۶۵	۹۵۰۳۲۸	۱۱۲۹۷۸۴	۱۵۳۴۷۲۱	۲۲۷۷۴۹۵	۳۰۲۵۳۳۰	۴۱۳۰۵۹۰	۵۴۲۰۵۹۶	۶۲۶۴۶۴۰	۱۲۶۷۹۸۹۴
۳- مسکن، آب، برق و سوخت *		۹۳۷۷۳۱۸	۲۰۱۶۱۵۳	۳۰۶۳۶۰۶	۳۴۷۲۹۴۷	۴۱۷۵۵۷۷	۴۵۷۱۹۷۹	۵۲۷۷۸۶۹	۶۰۱۲۳۸۱	۷۰۱۱۷۲۲	۷۸۰۴۲۸۷	۹۳۴۵۲۰۵	۱۰۷۰۸۷۶۱	۱۳۶۰۵۷۸۴	۱۶۳۵۵۹۹۰	۱۸۸۲۹۵۶۳	۳۲۸۰۹۰۷۳
۴- لوازم، اثاث و خدمات مورد استفاده در خانه		۲۲۰۱۸۶۸	۱۱۴۳۵۶	۲۱۸۰۵۵	۳۰۵۰۱۹	۴۰۶۰۱۸	۵۹۵۴۳۳	۶۷۹۸۸۴	۸۳۵۷۷۷	۱۰۵۵۶۸۶	۱۴۲۰۰۰۹	۱۷۷۸۷۲۳	۲۶۹۳۸۷۲	۳۵۷۹۶۱۱	۴۸۰۷۴۵۰	۶۷۴۲۸۴۴	۱۳۲۴۱۷۳۶
۵- درمان و بهداشت		۱۶۹۸۰۶۱	۱۹۷۱۳۳	۳۰۳۰۴۶	۴۰۳۸۱۷	۳۷۲۱۴۷	۵۲۵۹۹۴	۶۰۷۹۱۷	۷۰۹۷۸۱	۸۵۲۶۳۱	۹۷۳۹۸۳	۱۳۶۳۱۶۱	۱۵۸۵۵۳۸	۲۷۲۶۸۸۱	۳۹۸۵۵۷۲	۵۶۸۱۴۷۳	۱۰۷۹۱۶۲۰
۶- حمل و نقل و ارتباطات		۴۸۰۳۱۸۴	۱۲۴۵۵۲	۲۱۰۹۸۹	۳۲۷۴۷۱	۴۹۹۴۸۹	۵۸۱۴۸۰	۷۷۶۰۶۲	۹۴۵۳۳۲	۱۲۲۰۱۶۷	۱۴۶۷۹۱۹	۲۲۲۴۲۷۹	۳۲۹۷۵۷۹	۵۵۶۸۵۳۳	۱۳۵۷۴۳۶۰	۲۸۱۷۷۵۵۶	۵۶۰۰۲۶۱۱
حمل و نقل		۴۳۳۳۰۲	۱۰۴۹۸۲	۱۶۸۴۰۱	۲۷۵۱۴۹	۴۰۴۲۲۲	۴۶۸۵۴۸	۶۳۲۶۷۶	۷۴۸۲۷۶	۱۰۰۰۵۹۴	۱۱۸۵۵۶۲	۱۸۵۰۲۶۰	۲۷۳۴۷۰۶	۴۷۳۳۷۷۳	۱۲۳۰۷۱۸۵	۲۶۹۱۷۷۲۴	۵۳۱۰۶۳۰۳
ارتباطات		۴۷۹۸۸۲	۱۹۵۷۰	۴۲۵۸۸	۵۲۳۲۲	۹۵۲۶۷	۱۱۲۹۳۲	۱۴۳۳۸۶	۱۹۷۰۵۶	۲۱۹۵۷۳	۲۸۲۳۵۷	۳۷۴۰۱۹	۵۶۲۸۷۳	۸۳۴۷۶۰	۱۲۶۷۱۷۵	۱۲۵۹۸۳۲	۲۸۹۶۳۰۸
۷- تفریح، سرگرمی، تحصیل و خدمات فرهنگی		۱۴۱۰۲۲۴	۱۲۸۱۲	۴۴۰۴۲	۱۴۴۵۸۱	۲۴۴۲۶۵	۳۳۷۱۸۴	۵۳۴۴۱۷	۶۳۳۵۳۶	۷۶۴۵۳۶	۱۱۱۸۲۱۷	۱۷۵۷۸۲۳	۲۴۹۶۱۴۶	۳۷۲۰۹۱۱	۴۰۹۹۳۰۷	۸۰۴۷۹۲۲	
تفریح و سرگرمی		۶۸۳۳۴۶	۶۳۶۷	۲۲۱۲۵	۱۰۴۵۰۵	۱۵۵۶۸۸	۱۷۴۶۴۲	۳۱۴۷۷۳	۳۴۵۶۳۷	۴۰۴۷۸۲	۵۴۹۴۹۶	۷۹۸۸۲۶	۱۱۲۱۸۵۷	۱۶۹۵۱۵۰	۲۰۹۵۶۸۹	۳۷۵۱۳۱۷	
تحصیل و خدمات فرهنگی		۷۲۶۸۷۸	۶۴۴۵	۲۱۹۱۷	۴۰۰۷۶	۸۸۵۷۷	۹۹۱۷۲	۲۱۹۶۴۴	۲۸۷۸۹۹	۳۵۹۷۵۴	۵۶۸۷۲۱	۹۵۸۹۹۷	۱۳۷۴۲۸۹	۲۰۲۵۷۶۱	۲۰۰۳۶۱۸	۴۲۹۶۶۰۵	
۸- کالاها و خدمات متفرقه		۳۰۷۲۹۷۳	۹۹۲۸۷	۲۸۶۱۹۷	۳۹۸۳۹۶	۴۸۵۰۳۱	۸۲۳۴۴۸	۹۳۳۴۰۹	۱۲۸۲۳۹۴	۱۵۹۹۷۰۳	۲۲۰۵۱۳۹	۲۵۶۷۳۳۵	۳۷۰۸۹۶۸	۵۱۲۲۵۶۴	۶۶۳۰۸۸۱	۹۲۸۲۲۶۸	۱۶۰۵۰۸۲۶

\*- برای خانوارهایی که نحوه تصرف مسکن آن ها شخصی (مالک نشین) ، در برابر خدمت و رایگان می باشد ، ارزش اجاری مسکن برآورد به جمع کل هزینه مسکن اضافه شده است .

جدول شماره ۳۷

بررسی بودجه خانوار در مناطق شهری ایران

درصد توزیع متوسط هزینه ناخالص سالانه یک خانوار بر حسب گروه های مختلف هزینه در طبقات هزینه ناخالص در سال ۱۳۸۰

گروه های هزینه	طبقات هزینه (ریال)															
	متوسط برای یک خانوار	تا ۵۵۰۰۰۰	تا ۷۰۰۰۰۰	تا ۹۰۰۰۰۰	تا ۱۱۰۰۰۰۰	تا ۱۳۰۰۰۰۰	تا ۱۵۵۰۰۰۰	تا ۱۸۵۰۰۰۰	تا ۲۲۰۰۰۰۰	تا ۲۷۰۰۰۰۰	تا ۳۵۰۰۰۰۰	تا ۴۵۰۰۰۰۰	تا ۶۵۰۰۰۰۰	تا ۸۵۰۰۰۰۰	تا ۱۲۵۰۰۰۰۰	و بیشتر
درصد خانوار	۱۰۰/۰	۱/۸	۱/۸	۳/۳	۴/۴	۵/۰	۷/۰	۸/۲	۹/۰	۱۱/۹	۱۳/۱	۱۲/۲	۴/۸	۴/۰	۲/۱	
متوسط افراد خانوار	۴/۵	۲/۳	۲/۸	۳/۶	۴/۱	۴/۳	۴/۲	۴/۵	۴/۵	۴/۶	۴/۷	۴/۷	۴/۸	۴/۹	۴/۶	
جمع کل هزینه ناخالص	۱۰۰/۰	۱۰۰/۰	۱۰۰/۰	۱۰۰/۰	۱۰۰/۰	۱۰۰/۰	۱۰۰/۰	۱۰۰/۰	۱۰۰/۰	۱۰۰/۰	۱۰۰/۰	۱۰۰/۰	۱۰۰/۰	۱۰۰/۰	۱۰۰/۰	
۱- خوراکی ها، آشامیدنی ها و دخانیات	۲۸/۷	۳۲/۲	۳۲/۷	۳۳/۶	۳۴/۰	۳۳/۶	۳۴/۱	۳۳/۵	۳۳/۱	۳۴/۷	۳۲/۷	۳۲/۲	۳۲/۳	۲۵/۷	۲۲/۶	۱۷/۰
خوراکی ها و آشامیدنی ها	۲۸/۱	۳۱/۲	۳۱/۲	۳۲/۲	۳۲/۳	۳۲/۲	۳۲/۷	۳۲/۵	۳۲/۱	۳۳/۳	۳۲/۰	۳۱/۶	۲۹/۳	۲۵/۲	۲۲/۳	۱۶/۸
دخانیات	۰/۶	۱/۱	۱/۵	۱/۴	۱/۸	۱/۴	۱/۰	۱/۰	۱/۰	۰/۷	۰/۸	۰/۶	۰/۵	۰/۵	۰/۳	۰/۳
۲- پوشاک و کفش	۶/۹	۱/۲	۲/۱	۳/۵	۴/۵	۵/۰	۵/۶	۵/۶	۵/۶	۶/۳	۷/۴	۷/۷	۷/۸	۷/۴	۶/۱	۷/۰
۳- مسکن، آب، برق و سوخت *	۲۶/۸	۵۲/۳	۴۸/۴	۴۳/۳	۴۱/۵	۳۸/۱	۳۷/۰	۳۵/۵	۳۴/۷	۳۱/۸	۳۰/۴	۲۷/۱	۲۵/۷	۲۲/۳	۱۸/۴	۱۸/۲
۴- لوازم، اثاث و خدمات مورد استفاده در خانه	۶/۳	۳/۰	۳/۴	۳/۸	۴/۰	۵/۰	۴/۸	۴/۹	۵/۲	۵/۸	۵/۸	۶/۸	۶/۸	۶/۶	۶/۶	۷/۳
۵- درمان و بهداشت	۴/۸	۵/۱	۴/۸	۵/۰	۳/۷	۴/۴	۴/۳	۴/۲	۴/۲	۴/۰	۴/۴	۴/۰	۵/۱	۵/۴	۵/۶	۶/۰
۶- حمل و نقل و ارتباطات	۱۳/۷	۳/۲	۳/۳	۴/۱	۵/۰	۴/۸	۵/۴	۵/۶	۶/۰	۶/۰	۷/۲	۸/۴	۱۰/۵	۱۸/۵	۲۷/۶	۳۱/۱
حمل و نقل	۱۲/۳	۲/۷	۲/۷	۳/۴	۴/۰	۳/۹	۴/۴	۴/۴	۵/۰	۴/۸	۶/۰	۶/۹	۸/۹	۱۶/۸	۲۶/۳	۲۹/۴
ارتباطات	۱/۴	۰/۵	۰/۷	۰/۷	۰/۹	۰/۹	۱/۰	۱/۲	۱/۱	۱/۲	۱/۲	۱/۴	۱/۶	۱/۷	۱/۲	۱/۶
۷- تفریح، سرگرمی، تحصیل و خدمات فرهنگی	۴/۰	۰/۳	۰/۷	۱/۸	۲/۴	۲/۳	۲/۴	۳/۲	۳/۲	۳/۱	۳/۶	۴/۵	۴/۷	۵/۱	۴/۰	۴/۵
تفریح و سرگرمی	۲/۰	۰/۲	۰/۳	۱/۳	۱/۵	۱/۵	۱/۴	۱/۹	۱/۸	۱/۷	۱/۸	۲/۰	۲/۱	۲/۳	۲/۱	۲/۱
تحصیل و خدمات فرهنگی	۲/۱	۰/۲	۰/۳	۰/۵	۰/۹	۰/۸	۱/۰	۱/۳	۱/۴	۱/۵	۱/۹	۲/۴	۲/۶	۲/۸	۲/۰	۲/۴
۸- کالاها و خدمات متفرقه	۸/۸	۲/۶	۴/۵	۵/۰	۴/۸	۶/۹	۶/۵	۷/۶	۷/۹	۹/۰	۸/۴	۹/۴	۹/۷	۹/۰	۹/۱	۸/۹

\*- برای خانوارهایی که نحوه تصرف مسکن آن ها شخصی (مالک نشین) ، در برابر خدمت و رایگان می باشد ، ارزش اجاری مسکن برآورد و به جمع کل هزینه مسکن اضافه شده است .

جدول شماره ۳۸

بررسی بودجه خانوار در مناطق شهری ایران

متوسط هزینه سالانه برخی اقلام سوخت و کرایه حمل و نقل یک خانوار در طبقات هزینه ناخالص در سال ۱۳۸۰

(مبلغ به ریال)

۱۲۵۰۰۰۰۰۱ و بیشتر	۸۵۰۰۰۰۰۱ تا ۱۲۵۰۰۰۰۰	۶۵۰۰۰۰۰۱ تا ۸۵۰۰۰۰۰۰	۴۵۰۰۰۰۰۱ تا ۶۵۰۰۰۰۰۰	۳۵۰۰۰۰۰۱ تا ۴۵۰۰۰۰۰۰	۲۷۰۰۰۰۰۱ تا ۳۵۰۰۰۰۰۰	۲۲۰۰۰۰۰۱ تا ۲۷۰۰۰۰۰۰	۱۸۵۰۰۰۰۱ تا ۲۲۰۰۰۰۰۰	۱۵۵۰۰۰۰۱ تا ۱۸۵۰۰۰۰۰۰	۱۳۰۰۰۰۰۱ تا ۱۵۵۰۰۰۰۰۰	۱۱۰۰۰۰۰۱ تا ۱۳۰۰۰۰۰۰۰	۹۰۰۰۰۰۰۱ تا ۱۱۰۰۰۰۰۰۰	۷۰۰۰۰۰۰۱ تا ۹۰۰۰۰۰۰۰۰	۵۵۰۰۰۰۰۱ تا ۷۰۰۰۰۰۰۰۰	تا ۵۵۰۰۰۰۰۰	متوسط برای یک خانوار	طبقات هزینه گروه های هزینه
۲۰۷۵۷۲۳	۱۵۰۳۶۰۹	۹۴۲۲۱۳	۷۱۱۱۸۵	۴۳۲۰۹۴	۲۸۶۳۸۵	۱۳۶۶۹۵	۱۲۹۹۶۷	۷۰۷۷۸	۵۹۰۱۹	۵۱۰۸۷	۱۹۵۱۹	۱۷۳۷۴	۱۰۹۳۲	۳۳۱۸	۳۶۵۰۳۰	بنزین
۳۵۷۰۰	۶۲۸۸۵	۳۷۷۲۹	۷۳۸۷۳	۵۱۵۸۵	۴۱۵۶۲	۵۹۳۶۲	۵۳۵۱۸	۶۵۹۰۲	۶۲۰۵۹	۷۹۳۱۲	۷۰۴۲۱	۴۹۰۴۸	۴۲۲۸۳	۳۲۰۸۳	۵۷۰۵۱	نفت
۶۸۵۸۰۰	۵۷۳۰۸۸	۸۴۸۵۹۳	۵۲۶۹۷۱	۵۰۰۹۵۳	۴۳۸۹۶۴	۳۸۵۱۷۵	۳۱۵۴۴۷	۲۹۹۸۱۰	۲۴۹۹۲۹	۲۰۴۶۲۵	۱۷۶۷۳۶	۱۲۰۶۹۸	۸۹۷۰۰	۳۸۹۸۸	۳۹۷۵۰۲	کرایه تاکسی *
۴۶۶۲۳	۲۸۲۴۹	۹۱۷۶۳	۹۴۱۲۸	۶۸۷۳۸	۷۱۴۳۰	۵۷۴۸۳	۶۷۱۴۲	۶۰۷۸۴	۵۳۱۸۹	۵۲۹۱۸	۵۰۴۹۶	۳۰۵۵۴	۲۳۲۴۲	۲۱۵۶۸	۶۳۴۳۸	کرایه مینی‌بوس و اتوبوس *
۸۲۰۳۷۵	۵۳۱۱۵۱	۳۶۰۸۸۱	۳۵۱۴۵۶	۲۰۲۷۰۰	۱۳۷۹۳۲	۹۹۱۰۴	۶۱۷۹۲	۵۰۸۲۶	۳۵۷۶۳	۲۵۳۳۰	۲۸۶۱۰	۳۴۵۶۴	۰	۱۵۲۶۳	۱۶۸۱۴۹	کرایه تاکسی سرویس *

\* - هزینه مربوط به رفت و آمد داخل شهر می باشد.

جدول شماره ۳۹

بررسی بودجه خانوار در مناطق شهری ایران

متوسط هزینه ناخالص سالانه یک خانوار برای گروه های مختلف هزینه در طبقات درآمد پولی ناخالص در سال ۱۳۸۰

(مبلغ به ریال)

طبقه های درآمد پولی	متوسط برای یک خانوار	تا	تا	تا	تا	تا	تا	تا	تا	تا	تا	تا	تا	تا	تا	تا	تا
گروه های هزینه	۱۰۰/۰	۱۰/۳	۳/۷	۸/۰	۹/۴	۱۱/۰	۱۳/۰	۱۵۵/۰	۱۳۰/۰	۱۵۵/۰	۱۱۰/۰	۹۰/۰	۷۰/۰	۵۵/۰	۵۵/۰	۵۵/۰	۵۵/۰
درصد خانوار	۱۰۰/۰	۱۰/۳	۳/۷	۸/۰	۹/۴	۱۱/۰	۱۳/۰	۱۵۵/۰	۱۳۰/۰	۱۵۵/۰	۱۱۰/۰	۹۰/۰	۷۰/۰	۵۵/۰	۵۵/۰	۵۵/۰	۵۵/۰
متوسط افراد خانوار	۴/۵	۳/۴	۴/۲	۴/۰	۴/۲	۴/۴	۴/۴	۴/۷	۴/۴	۴/۴	۴/۲	۴/۰	۴/۰	۴/۲	۳/۴	۴/۵	۴/۵
جمع کل هزینه ناخالص	۳۵۰۳۷۷۲۶	۱۴۸۱۶۸۰۱	۱۶۴۵۴۹۸۷	۱۸۵۹۵۹۳۷	۲۰۵۴۹۵۶۹	۲۳۴۰۰۲۵۰	۲۵۳۴۶۸۲۵	۲۹۱۷۵۲۸۶	۳۲۴۲۷۷۷۶	۳۶۶۳۰۳۲۴	۴۱۷۷۱۲۹۷	۵۶۱۵۴۲۱۸	۶۸۰۹۰۷۲۸	۷۷۵۶۲۶۴۸	۱۱۴۱۶۱۳۴۴	۱۶۱۰۴۴۷۷۲	۱۲۵۰۰۰۰۰۱
۱- خوراکی ها، آشامیدنی ها و دخانیات	۱۰۰۶۷۰۰۵	۴۶۹۵۴۶۵	۵۴۷۴۵۱۹	۶۳۰۶۰۹۸	۶۸۷۳۹۱۰	۷۸۳۳۹۶۹	۸۳۹۵۳۶۸	۹۶۸۱۰۲۶	۱۰۲۳۲۵۰۳	۱۰۶۶۹۳۶۳	۱۲۲۶۴۸۲۳	۱۴۹۹۲۳۹۹	۱۶۹۲۰۸۶۳	۱۷۷۵۴۷۹۳	۲۳۶۵۲۵۵۴	۲۷۴۷۸۲۵۲	۲۷۴۷۸۲۵۲
خوراکی ها و آشامیدنی ها	۹۸۵۱۷۹۴	۴۵۴۱۱۱۷	۵۳۲۰۸۹۴	۶۰۷۳۵۳۶	۶۷۰۶۱۴۹	۷۶۱۸۹۵۰	۸۲۱۲۳۶۵	۹۴۸۳۱۱۱	۱۰۰۲۷۵۲۵	۱۰۴۵۷۹۵۹	۱۲۰۴۸۰۱۰	۱۴۷۲۱۵۹۸	۱۶۶۶۰۹۱۰	۱۷۴۲۲۶۴۳	۲۳۲۵۱۰۵۴	۲۶۷۷۱۲۴۷	۲۶۷۷۱۲۴۷
دخانیات	۲۱۵۲۱۱	۱۵۴۳۴۸	۱۵۴۳۲۵	۲۳۲۵۶۲	۱۶۷۷۶۱	۲۱۵۰۱۹	۱۸۳۰۰۳	۱۹۷۹۱۵	۲۰۴۹۷۸	۲۱۱۴۰۴	۲۱۶۸۱۳	۲۷۰۸۰۱	۲۵۹۹۵۳	۳۳۲۱۵۰	۴۰۱۵۰۰	۷۰۷۰۰۵	۷۰۷۰۰۵
۲- پوشاک و کفش	۲۴۰۷۰۹۳	۹۶۴۷۲۴	۹۸۳۲۶۰	۱۰۲۳۲۴۸	۱۴۱۹۷۰۷	۱۶۸۱۲۴۹	۱۷۰۷۲۶۴	۱۸۴۱۲۱۳	۲۳۱۳۷۷۲	۲۸۳۴۶۲۶	۲۹۵۲۴۷۸	۳۵۰۹۷۱۴	۴۴۲۱۰۰۹	۴۴۴۷۳۸۲	۷۹۷۷۲۰۴	۸۹۵۸۱۲۰	۸۹۵۸۱۲۰
۳- مسکن، آب، برق و سوخت*	۹۳۷۷۳۱۸	۵۲۹۸۴۱۵	۵۲۹۰۵۱۳	۶۰۸۶۶۷۰	۶۷۱۵۹۲۷	۷۱۴۲۳۴۸	۷۶۴۰۵۷۲	۸۷۸۶۷۱۲	۸۶۸۲۴۳۱	۱۰۴۲۹۶۴۶	۱۰۷۷۱۳۴۳	۱۳۴۸۸۵۶۱	۱۵۵۳۰۹۹۱	۱۵۸۴۶۰۴۵	۲۴۰۳۵۴۸۴	۲۹۳۹۷۹۱۸	۲۹۳۹۷۹۱۸
۴- لوازم، اثاث و خدمات مورد استفاده در خانه	۲۲۰۱۸۶۸	۶۸۷۴۶۲	۱۰۵۰۲۲۲	۱۰۷۲۱۴۰	۱۱۲۲۹۶۲	۱۵۰۰۷۲۸	۱۵۵۱۴۷۷	۱۷۳۳۱۴۳	۲۳۹۸۸۲۲	۲۲۵۹۸۸۰	۲۶۷۰۹۳۰	۳۵۵۴۷۳۷	۴۹۲۰۴۸۲	۵۱۸۰۴۹۰	۶۱۲۳۶۴۹	۹۲۲۱۹۸۴	۹۲۲۱۹۸۴
۵- درمان و بهداشت	۱۶۹۸۰۶۱	۸۵۲۹۴۵	۱۱۰۳۱۲۲	۱۲۸۰۶۶۴	۱۲۲۴۶۴۱	۱۲۹۶۳۱۸	۱۲۸۶۹۵۱	۱۲۸۶۹۵۸	۱۷۰۶۸۵۸	۱۸۹۸۱۳۳	۲۰۸۹۰۶۲	۲۲۲۹۳۰۱	۲۷۶۷۰۱۸	۲۶۶۳۱۴۱	۶۰۱۸۴۵۷	۵۱۶۰۰۵۴	۵۱۶۰۰۵۴
۶- حمل و نقل و ارتباطات	۴۸۰۳۱۸۴	۱۰۳۲۸۵۷	۸۶۱۶۸۷	۱۲۵۲۱۱۰	۱۳۸۶۲۵۱	۱۷۴۸۷۴۴	۱۹۶۵۹۶۶	۲۵۷۰۲۲۹	۲۹۳۴۱۲۸	۳۷۸۲۸۳۹	۵۲۴۵۰۷۹	۹۴۵۶۵۹۹	۱۲۸۰۲۴۶۰	۱۹۵۵۵۸۹۳	۳۰۲۶۶۲۴۸	۵۵۵۴۷۷۹۱	۵۵۵۴۷۷۹۱
حمل و نقل	۴۳۲۳۳۰۲	۸۱۳۲۲۷	۷۱۰۳۴۳	۱۰۷۷۲۹۶	۱۱۸۶۰۶۱	۱۵۰۲۲۵۳	۲۲۶۳۶۲۷	۲۵۷۴۲۱۰	۳۳۱۹۲۴۸	۴۵۹۱۹۹۵	۸۷۰۰۲۶۳	۱۱۵۹۹۲۵۲	۱۸۰۵۴۵۰۵	۲۸۲۷۴۹۶۲	۵۲۹۸۴۷۳۷	۵۲۹۸۴۷۳۷	۵۲۹۸۴۷۳۷
ارتباطات	۴۷۹۸۸۲	۲۱۹۶۳۰	۱۵۱۳۴۴	۱۷۴۸۱۴	۲۰۰۱۹۰	۲۴۶۴۹۱	۲۹۶۴۳۳	۳۵۹۹۱۸	۴۶۳۵۹۱	۶۶۳۵۹۱	۶۵۳۰۸۴	۷۵۶۳۳۶	۱۲۰۳۲۰۸	۱۵۰۱۳۸۸	۱۹۹۱۲۸۶	۲۵۶۳۰۵۴	۲۵۶۳۰۵۴
۷- تفریح، سرگرمی، تحصیل و خدمات فرهنگی	۱۴۱۰۲۲۴	۵۰۲۸۴۰	۴۲۱۷۴۷	۳۹۶۷۸۹	۴۹۴۴۴۴	۷۵۴۰۱۳	۸۴۷۳۲۰	۹۶۴۱۹۹	۱۳۴۶۳۳۲	۱۳۷۰۳۱۸	۱۸۷۶۷۷۵	۲۵۷۱۳۳۰	۳۴۱۷۲۵۴	۴۲۱۱۱۹۹	۵۱۵۲۱۰۸	۷۶۲۳۷۳۴	۷۶۲۳۷۳۴
تفریح و سرگرمی	۶۸۳۳۴۶	۱۶۶۳۶۲	۲۸۰۶۶۵	۲۲۳۰۹۰	۲۹۳۵۳۲	۴۵۵۰۵۲	۴۳۸۸۳۷	۵۲۲۷۲۹	۶۴۶۹۵۴	۷۷۹۵۳۲	۸۲۷۴۵۲	۱۱۲۸۳۷۱	۱۵۸۳۵۰۴	۲۱۲۸۶۱۶	۲۳۵۳۱۱۶	۳۳۸۳۶۱۶	۳۳۸۳۶۱۶
تحصیل و خدمات فرهنگی	۷۲۶۸۷۸	۳۳۶۴۷۸	۱۴۱۰۸۲	۱۷۳۶۹۹	۲۰۰۹۱۲	۲۹۸۹۶۱	۴۰۸۴۹۳	۴۴۱۴۷۰	۵۶۶۸۰۰	۷۲۳۲۶۴	۱۰۴۹۲۳۳	۱۴۴۲۹۵۹	۱۸۳۳۷۵۰	۲۰۸۲۵۸۳	۲۷۹۸۹۹۲	۴۲۴۰۱۱۸	۴۲۴۰۱۱۸
۸- کالاها و خدمات متفرقه	۳۰۷۲۹۷۳	۷۸۲۰۹۳	۱۲۶۹۹۱۷	۱۱۷۸۲۱۸	۱۳۱۱۷۲۷	۱۴۴۲۸۸۱	۱۹۵۱۸۹۷	۲۳۲۹۰۹۱	۳۳۸۵۵۱۹	۳۹۰۰۹۰۷	۵۳۵۱۵۷۷	۷۳۱۰۶۵۱	۷۹۰۳۷۰۵	۱۰۹۳۵۶۴۰	۱۷۶۵۶۹۱۹	۱۷۶۵۶۹۱۹	۱۷۶۵۶۹۱۹

\*- برای خانوارهایی که نحوه تصرف مسکن آن ها شخصی (مالک نشین) ، در برابر خدمت و رایگان می باشد ، ارزش اجاری مسکن برآورد و به جمع کل هزینه مسکن اضافه شده است .

جدول شماره ۴۰

بررسی بودجه خانوار در مناطق شهری ایران

درصد توزیع متوسط هزینه ناخالص سالانه یک خانوار بر حسب گروه های مختلف هزینه در طبقات درآمد پولی ناخالص در سال ۱۳۸۰

گروه های هزینه (ریال)		متوسط برای یک خانوار														
		تا ۵۵۰۰۰۰۰	تا ۷۰۰۰۰۰۰	تا ۹۰۰۰۰۰۰	تا ۱۱۰۰۰۰۰۰	تا ۱۳۰۰۰۰۰۰	تا ۱۵۵۰۰۰۰۰	تا ۱۸۵۰۰۰۰۰	تا ۲۲۰۰۰۰۰۰	تا ۲۷۰۰۰۰۰۰	تا ۳۵۰۰۰۰۰۰	تا ۴۵۰۰۰۰۰۰	تا ۶۵۰۰۰۰۰۰	تا ۸۵۰۰۰۰۰۰	تا ۱۲۵۰۰۰۰۰۰	و بیشتر
درصد خانوار		۱۰/۳	۸/۰	۷/۴	۶/۵	۸/۰	۹/۶	۸/۸	۹/۷	۱۰/۵	۷/۱	۶/۰	۲/۱	۱/۵	۰/۸	
متوسط افراد خانوار		۳/۴	۴/۰	۴/۲	۴/۴	۴/۴	۴/۸	۴/۸	۴/۸	۵/۰	۴/۹	۴/۹	۴/۹	۴/۷	۴/۹	
جمع کل هزینه ناخالص		۱۰۰/۰	۱۰۰/۰	۱۰۰/۰	۱۰۰/۰	۱۰۰/۰	۱۰۰/۰	۱۰۰/۰	۱۰۰/۰	۱۰۰/۰	۱۰۰/۰	۱۰۰/۰	۱۰۰/۰	۱۰۰/۰	۱۰۰/۰	
۱- خوراکی ها، آشامیدنی ها و دخانیات		۳۱/۷	۳۳/۳	۳۳/۹	۳۳/۵	۳۳/۱	۳۳/۲	۳۱/۵	۲۹/۱	۲۹/۴	۲۶/۷	۲۴/۸	۲۲/۹	۲۰/۷	۱۷/۱	
خوراکی ها و آشامیدنی ها		۳۰/۶	۳۲/۳	۳۲/۷	۳۲/۶	۳۲/۴	۳۲/۵	۳۰/۹	۲۸/۶	۲۸/۸	۲۶/۲	۲۴/۵	۲۲/۵	۲۰/۴	۱۶/۶	
دخانیات		۱/۰	۰/۹	۱/۳	۰/۸	۰/۷	۰/۷	۰/۶	۰/۶	۰/۵	۰/۵	۰/۴	۰/۴	۰/۴	۰/۴	
۲- پوشاک و کفش		۶/۵	۶/۰	۵/۵	۶/۹	۷/۲	۶/۷	۶/۳	۷/۱	۷/۷	۷/۱	۶/۵	۵/۷	۷/۰	۵/۶	
۳- مسکن، آب، برق و سوخت *		۳۵/۸	۳۲/۲	۳۲/۷	۳۰/۵	۳۰/۱	۲۶/۸	۲۸/۵	۲۸/۵	۲۵/۸	۲۴/۰	۲۲/۸	۲۰/۴	۲۱/۱	۱۸/۳	
۴- لوازم، اثاث و خدمات مورد استفاده در خانه		۴/۶	۶/۴	۵/۸	۵/۵	۶/۱	۷/۴	۵/۹	۶/۲	۶/۴	۶/۳	۷/۲	۶/۷	۵/۴	۵/۷	
۵- درمان و بهداشت		۵/۸	۶/۷	۶/۹	۶/۰	۵/۵	۴/۴	۵/۳	۵/۲	۵/۰	۴/۰	۴/۱	۳/۴	۵/۳	۳/۲	
۶- حمل و نقل و ارتباطات		۷/۰	۵/۲	۶/۷	۶/۷	۷/۸	۸/۸	۹/۰	۱۰/۳	۱۲/۶	۱۶/۸	۱۸/۸	۲۵/۲	۲۶/۵	۳۴/۵	
حمل و نقل		۵/۵	۴/۳	۵/۸	۶/۴	۷/۸	۷/۹	۹/۱	۱۱/۰	۱۵/۵	۱۷/۰	۱۷/۰	۲۳/۳	۲۴/۸	۳۲/۹	
ارتباطات		۱/۵	۰/۹	۰/۹	۱/۱	۱/۱	۱/۱	۱/۱	۱/۳	۱/۶	۱/۳	۱/۸	۱/۹	۱/۷	۱/۶	
۷- تفریح، سرگرمی، تحصیل و خدمات فرهنگی		۳/۴	۲/۶	۲/۱	۲/۴	۳/۳	۴/۲	۳/۳	۳/۳	۴/۵	۴/۶	۵/۰	۵/۴	۴/۵	۴/۷	
تفریح و سرگرمی		۱/۱	۱/۷	۱/۲	۱/۴	۱/۷	۱/۸	۲/۴	۱/۸	۲/۰	۲/۰	۲/۳	۲/۷	۲/۱	۲/۱	
تحصیل و خدمات فرهنگی		۲/۳	۰/۹	۰/۹	۱/۰	۱/۳	۱/۷	۱/۵	۲/۰	۲/۵	۲/۶	۲/۷	۲/۷	۲/۵	۲/۶	
۸- کالاها و خدمات متفرقه		۸/۸	۷/۷	۶/۳	۶/۲	۷/۷	۸/۷	۸/۰	۹/۲	۹/۳	۹/۵	۱۰/۷	۱۰/۲	۹/۶	۱۱/۰	

\* - برای خانوارهایی که نحوه تصرف مسکن آن ها شخصی (مالک نشین) ، در برابر خدمت و رایگان می باشد، ارزش اجاری مسکن برآورد و به جمع کل هزینه مسکن اضافه شده است .

جدول شماره ۴۱

بررسی بودجه خانوار در مناطق شهری ایران

متوسط هزینه ناخالص سالانه یک خانوار برای گروه های مختلف هزینه در طبقات درآمد پولی و غیر پولی ناخالص در سال ۱۳۸۰

(مبلغ به ریال)

طبقه های درآمد پولی و غیر پولی		گروه های هزینه													
متوسط برای یک خانوار	تا	تا	تا	تا	تا	تا	تا	تا	تا	تا	تا	تا	تا	تا	تا
درصد خانوار	۱۰۰/۰	۴/۶	۲/۰	۴/۱	۴/۶	۱۱/۲	۹/۰	۸/۴	۷/۱	۴/۸	۴/۶	۴/۱	۲/۰	۴/۶	۱۰۰/۰
متوسط افراد خانوار	۴/۵	۳/۱	۳/۷	۴/۱	۴/۶	۴/۷	۴/۴	۴/۴	۴/۳	۴/۲	۴/۰	۴/۱	۳/۷	۳/۱	۴/۵
جمع کل هزینه ناخالص	۳۵۰۲۷۷۲۶	۱۱۰۱۰۰۵۲	۱۲۱۵۸۲۹۴	۱۴۰۵۲۱۲۸	۱۶۱۹۱۴۸۲	۲۹۳۲۹۵۲۲	۲۴۷۱۳۸۵۱	۲۲۷۸۰۲۱۸	۱۸۷۷۳۷۷۱	۱۶۶۷۰۹۰۵	۱۶۱۹۱۴۸۲	۱۴۰۵۲۱۲۸	۱۲۱۵۸۲۹۴	۱۱۰۱۰۰۵۲	۳۵۰۲۷۷۲۶
۱- خوراکی ها، آشامیدنی ها و دخانیات	۱۰۰۶۷۰۰۵	۳۸۶۶۳۰۰	۴۴۳۳۸۶۲	۴۹۷۳۴۵۰	۶۰۱۱۴۷۴	۹۷۷۶۷۹۵	۸۴۴۱۶۷۸	۷۷۱۵۳۷۴	۶۶۱۲۸۳۳	۶۰۴۸۱۵۸	۶۰۱۱۴۷۴	۴۹۷۳۴۵۰	۴۴۳۳۸۶۲	۳۸۶۶۳۰۰	۱۰۰۶۷۰۰۵
خوراکی ها و آشامیدنی ها	۹۸۵۱۷۹۴	۳۷۲۵۰۲۷	۴۲۹۵۱۴۷	۴۷۱۰۱۵۳	۵۷۹۳۱۶۳	۹۵۶۷۲۵۶	۸۲۶۹۰۴۸	۷۵۱۳۸۲۴	۶۴۲۸۴۱۳	۵۸۶۶۷۸۲	۵۷۹۳۱۶۳	۴۷۱۰۱۵۳	۴۲۹۵۱۴۷	۳۷۲۵۰۲۷	۹۸۵۱۷۹۴
دخانیات	۲۱۵۲۱۱	۱۴۱۲۷۳	۱۳۸۷۱۵	۲۶۲۲۹۷	۲۱۸۳۱۱	۱۷۲۶۳۰	۱۸۲۸۱۷	۲۰۹۵۳۹	۱۸۴۴۲۰	۱۸۱۳۷۶	۲۱۸۳۱۱	۲۶۲۲۹۷	۱۳۸۷۱۵	۱۴۱۲۷۳	۲۱۵۲۱۱
۲- پوشاک و کفش	۲۴۰۷۰۹۳	۹۱۱۰۵۰	۷۹۳۹۵۶	۹۸۱۲۹۴	۱۰۷۸۰۰۷	۲۰۲۲۰۱۸	۱۵۸۷۶۸۰	۱۷۹۰۴۶۷	۱۳۷۹۱۵۵	۱۰۵۶۳۰	۱۰۷۸۰۰۷	۹۸۱۲۹۴	۷۹۳۹۵۶	۹۱۱۰۵۰	۲۴۰۷۰۹۳
۳- مسکن، آب، برق و سوخت	۹۳۷۷۳۱۸	۳۲۰۴۵۲۳	۳۵۷۶۶۶۲	۴۳۷۲۱۳۹	۴۶۸۶۰۲۱	۸۰۶۲۶۶۳	۶۹۱۳۲۴۸	۶۴۱۸۴۰۸	۵۵۰۱۳۴۳	۴۶۵۷۱۱۸	۴۶۸۶۰۲۱	۴۳۷۲۱۳۹	۳۵۷۶۶۶۲	۳۲۰۴۵۲۳	۹۳۷۷۳۱۸
۴- لوازم، اثاث و خدمات مورد استفاده در خانه*	۲۲۰۱۸۶۸	۵۳۰۴۹۵	۶۲۳۷۷۶	۶۰۵۴۲۵	۹۵۵۵۷۷	۱۹۷۱۳۳۴	۱۴۴۴۷۸۸	۱۶۱۷۵۷۲	۱۰۷۵۳۱۷	۹۲۱۶۹۰	۹۵۵۵۷۷	۶۰۵۴۲۵	۶۲۳۷۷۶	۵۳۰۴۹۵	۲۲۰۱۸۶۸
۵- درمان و بهداشت	۱۶۹۸۰۶۱	۵۹۱۵۵۴	۷۵۱۱۲۷	۹۰۰۹۶۵	۷۸۹۳۹۲	۱۷۷۰۶۵۷	۱۲۵۶۷۲۴	۱۲۵۷۳۵۸	۱۰۴۲۷۵۵	۱۱۲۳۷۶۴	۷۸۹۳۹۲	۹۰۰۹۶۵	۷۵۱۱۲۷	۵۹۱۵۵۴	۱۶۹۸۰۶۱
۶- حمل و نقل و ارتباطات	۴۸۰۳۱۸۴	۷۳۳۲۴۴	۷۷۱۴۹۹	۹۴۸۰۰۱	۱۰۷۶۴۰۶	۲۲۵۷۸۲	۲۲۵۴۱۵۰	۱۷۶۸۸۱۷	۱۳۵۴۸۶۹	۱۰۶۹۷۸۶	۱۰۷۶۴۰۶	۹۴۸۰۰۱	۷۷۱۴۹۹	۷۳۳۲۴۴	۴۸۰۳۱۸۴
حمل و نقل	۴۳۲۳۰۰۲	۶۰۳۸۹۸	۶۶۷۹۷۳	۷۶۴۸۳۰	۹۲۸۳۰۵	۱۸۹۳۵۷۲	۱۹۴۲۷۲۸	۱۵۲۶۳۷۸	۱۱۶۷۳۹۶	۹۰۷۵۱۹	۹۲۸۳۰۵	۷۶۴۸۳۰	۶۶۷۹۷۳	۶۰۳۸۹۸	۴۳۲۳۰۰۲
ارتباطات	۴۷۹۸۸۲	۱۲۹۳۴۶	۱۰۳۵۲۶	۱۸۳۱۷۱	۱۴۸۱۰۱	۳۳۲۲۱۰	۳۱۱۴۲۲	۲۴۲۴۳۹	۱۸۷۴۷۳	۱۶۲۲۶۷	۱۴۸۱۰۱	۱۸۳۱۷۱	۱۰۳۵۲۶	۱۲۹۳۴۶	۴۷۹۸۸۲
۷- تفریح، سرگرمی، تحصیل و خدمات فرهنگی	۱۴۱۰۲۲۴	۶۱۲۳۸۹	۳۰۳۴۶۶	۳۶۵۱۶۷	۴۰۶۷۷۶	۱۲۳۲۱۰۰	۸۴۹۷۵۵	۶۴۲۵۲۴	۶۲۳۴۲۹	۳۸۹۰۰۴	۴۰۶۷۷۶	۳۶۵۱۶۷	۳۰۳۴۶۶	۶۱۲۳۸۹	۱۴۱۰۲۲۴
تفریح و سرگرمی	۶۸۳۳۴۶	۱۶۲۰۴۹	۲۳۶۰۲۱	۱۵۱۰۹۶	۲۴۲۳۶۷	۵۷۷۷۲۹	۴۶۴۳۸۲	۴۱۳۹۷۷	۳۷۴۶۰۲	۲۴۲۳۶۷	۲۴۲۳۶۷	۱۵۱۰۹۶	۲۳۶۰۲۱	۱۶۲۰۴۹	۶۸۳۳۴۶
تحصیل و خدمات فرهنگی	۷۲۶۸۷۸	۴۵۰۳۴۰	۶۷۴۴۵	۲۱۴۰۷۱	۶۷۴۴۵	۶۱۷۴۹۱	۴۵۰۵۷۹	۳۸۵۳۷۳	۲۲۸۵۴۷	۲۴۸۸۲۷	۱۴۶۶۳۷	۱۳۴۴۶۳	۲۱۴۰۷۱	۶۷۴۴۵	۷۲۶۸۷۸
۸- کالاها و خدمات متفرقه	۳۰۷۲۹۷۳	۵۶۰۴۹۷	۹۰۳۹۴۶	۹۰۶۶۸۷	۱۱۸۷۸۲۹	۲۴۹۱۹۷۵	۱۹۶۵۸۲۸	۱۵۶۹۶۹۸	۱۱۸۴۰۷۰	۱۴۰۵۰۵۵	۹۰۶۶۸۷	۹۰۳۹۴۶	۵۶۰۴۹۷	۳۰۷۲۹۷۳	۱۵۶۵۸۹۲۰

\*- برای خانوارهایی که نحوه تصرف مسکن آن ها شخصی (مالک نشین) ، در برابر خدمت و رایگان می باشد ، ارزش اجاری مسکن برآورد و به جمع کل هزینه مسکن اضافه شده است .



جدول شماره ۴۲

بررسی بودجه خانوار در مناطق شهری ایران

درصد توزیع متوسط هزینه ناخالص سالانه یک خانوار بر حسب گروه های مختلف هزینه در طبقات درآمد پولی و غیر پولی ناخالص در سال ۱۳۸۰

گروه های هزینه		طبقه های درآمد پولی و غیر پولی (ریال)														متوسط برای یک خانوار	تا ۵۵۰۰۰۰
۱۲۵۰۰۰۰۰۱ و بیشتر	۸۵۰۰۰۰۰۱ تا ۱۲۵۰۰۰۰۰	۶۵۰۰۰۰۰۱ تا ۸۵۰۰۰۰۰۰	۴۵۰۰۰۰۰۱ تا ۶۵۰۰۰۰۰۰	۳۵۰۰۰۰۰۱ تا ۴۵۰۰۰۰۰۰	۲۷۰۰۰۰۰۱ تا ۳۵۰۰۰۰۰۰	۲۲۰۰۰۰۰۱ تا ۲۷۰۰۰۰۰۰	۱۸۵۰۰۰۰۱ تا ۲۲۰۰۰۰۰۰	۱۵۵۰۰۰۰۱ تا ۱۸۵۰۰۰۰۰۰	۱۳۰۰۰۰۰۱ تا ۱۵۵۰۰۰۰۰۰	۱۱۰۰۰۰۰۱ تا ۱۳۰۰۰۰۰۰۰	۹۰۰۰۰۰۰۱ تا ۱۱۰۰۰۰۰۰۰	۷۰۰۰۰۰۰۱ تا ۹۰۰۰۰۰۰۰۰	۵۵۰۰۰۰۰۱ تا ۷۰۰۰۰۰۰۰۰	۴/۶	۱۰۰/۰		
۱/۵	۲/۵	۴/۱	۱۰/۸	۱۱/۳	۱۴/۲	۱۱/۲	۹/۰	۸/۴	۷/۱	۴/۸	۴/۶	۴/۱	۲/۰	۴/۶	۱۰۰/۰	درصد خانوار	
۴/۸	۴/۴	۴/۶	۴/۸	۴/۸	۴/۹	۴/۷	۴/۴	۴/۴	۴/۳	۴/۲	۴/۰	۴/۱	۳/۷	۳/۱	۴/۵	متوسط افراد خانوار	
۱۰۰/۰	۱۰۰/۰	۱۰۰/۰	۱۰۰/۰	۱۰۰/۰	۱۰۰/۰	۱۰۰/۰	۱۰۰/۰	۱۰۰/۰	۱۰۰/۰	۱۰۰/۰	۱۰۰/۰	۱۰۰/۰	۱۰۰/۰	۱۰۰/۰	۱۰۰/۰	جمع کل هزینه ناخالص	
۱۷/۰	۲۰/۸	۲۳/۰	۲۶/۰	۲۹/۱	۳۱/۱	۳۳/۳	۳۴/۲	۳۳/۹	۳۵/۲	۳۶/۳	۳۷/۱	۳۵/۴	۳۶/۵	۳۵/۱	۲۸/۷	۱- خوراکی ها، آشامیدنی ها و دخانیات	
۱۶/۶	۲۰/۶	۲۲/۶	۲۵/۵	۲۸/۵	۳۰/۵	۳۲/۶	۳۳/۵	۳۳/۰	۳۴/۲	۳۵/۲	۳۵/۸	۳۳/۵	۳۵/۳	۳۳/۸	۲۸/۱	خوراکی ها و آشامیدنی ها	
۰/۴	۰/۲	۰/۵	۰/۴	۰/۵	۰/۵	۰/۷	۰/۷	۰/۹	۱/۰	۱/۱	۱/۳	۱/۹	۱/۱	۱/۳	۰/۶	دخانیات	
۶/۱	۵/۳	۶/۷	۶/۷	۷/۴	۷/۴	۶/۹	۶/۴	۷/۹	۷/۳	۶/۳	۶/۷	۷/۰	۶/۵	۸/۳	۶/۹	۲- پوشاک و کفش	
۲۴/۵	۲۳/۶	۲۴/۳	۲۷/۲	۲۵/۸	۲۷/۶	۲۷/۵	۲۸/۰	۲۸/۲	۲۹/۳	۲۷/۹	۲۸/۹	۳۱/۱	۲۹/۴	۲۹/۱	۲۶/۸	۳- مسکن، آب، برق و سوخت *	
۵/۰	۶/۰	۷/۷	۵/۹	۶/۴	۶/۹	۶/۷	۵/۸	۷/۱	۵/۷	۵/۵	۵/۹	۴/۳	۵/۱	۴/۸	۶/۳	۴- لوازم، اثاث و خدمات مورد استفاده در خانه	
۴/۹	۴/۱	۴/۰	۳/۸	۴/۹	۵/۰	۶/۰	۵/۱	۵/۵	۵/۶	۶/۷	۴/۹	۶/۴	۶/۲	۵/۴	۴/۸	۵- درمان و بهداشت	
۲۷/۸	۲۵/۹	۱۸/۹	۱۶/۶	۱۲/۷	۱۰/۰	۷/۶	۹/۱	۷/۸	۷/۲	۶/۴	۶/۶	۶/۷	۶/۳	۶/۷	۱۳/۷	۶- حمل و نقل و ارتباطات	
۲۶/۳	۲۳/۹	۱۷/۲	۱۵/۱	۱۱/۲	۸/۸	۶/۵	۷/۹	۶/۷	۶/۲	۵/۴	۵/۷	۵/۴	۵/۵	۵/۵	۱۲/۳	حمل و نقل	
۱/۶	۱/۹	۱/۸	۱/۵	۱/۵	۱/۱	۱/۱	۱/۳	۱/۱	۱/۰	۱/۰	۰/۹	۱/۳	۰/۹	۱/۲	۱/۴	ارتباطات	
۴/۸	۴/۹	۵/۳	۴/۶	۴/۱	۳/۶	۳/۵	۳/۴	۲/۸	۳/۳	۲/۳	۲/۵	۲/۶	۲/۵	۵/۶	۴/۰	۷- تفریح، سرگرمی، تحصیل و خدمات فرهنگی	
۲/۲	۲/۰	۲/۴	۲/۱	۱/۸	۱/۸	۲/۰	۱/۹	۱/۸	۲/۰	۱/۵	۱/۷	۱/۱	۱/۹	۱/۵	۲/۰	تفریح و سرگرمی	
۲/۶	۲/۸	۲/۹	۲/۴	۲/۳	۱/۸	۱/۵	۱/۶	۱/۰	۱/۳	۰/۹	۰/۸	۱/۵	۰/۶	۴/۱	۲/۱	تحصیل و خدمات فرهنگی	
۹/۹	۹/۵	۱۰/۱	۹/۴	۹/۶	۸/۴	۸/۵	۸/۰	۶/۹	۶/۳	۸/۴	۷/۳	۶/۵	۷/۴	۵/۱	۸/۸	۸- کالاها و خدمات متفرقه	

\*- برای خانوارهایی که نحوه تصرف مسکن آن ها شخصی (مالک نشین) ، در برابر خدمت و رایگان می باشد ، ارزش اجاری مسکن برآورد و به جمع کل هزینه مسکن اضافه شده است .

جداول بخش سوم  
درآمدهای خانوار

جدول شماره ۴۳

بررسی بودجه خانوار در مناطق شهری ایران

متوسط درآمد ناخالص سالانه یک خانوار برای گروه های مختلف درآمد برحسب تعداد افراد خانوار در سال ۱۳۸۰

(درآمد به ریال)

تعداد افراد خانوار	متوسط برای یک خانوار	یک نفر	دو نفر	سه نفر	چهار نفر	پنج نفر	شش نفر	هفت نفر	هشت نفر	نه نفر	ده نفر و بیشتر	
		۴/۵	۱۰/۳	۱۶/۷	۲۱/۹	۱۸/۶	۱۲/۸	۷/۴	۳/۷	۲/۱	۲/۰	
گروه های درآمد	درصد خانوار	۱۰۰/۰	۴/۵	۱۰/۳	۱۶/۷	۲۱/۹	۱۸/۶	۱۲/۸	۷/۴	۳/۷	۲/۱	۲/۰
ناخالص و غیر پولی درآمد پولی مجموع	۳۱۶۷۴۱۹۴	۱۵۱۴۱۶۶۹	۲۳۳۵۱۶۰۰	۲۹۵۷۲۱۳۲	۳۶۲۳۲۴۹۳	۳۵۳۵۲۷۹۰	۳۴۴۲۹۵۴۳	۳۰۷۴۳۸۰۱	۳۰۷۷۳۳۳۹	۳۰۰۵۰۲۶۵	۳۳۹۴۷۶۲۳	
درآمد پولی ناخالص	۲۳۶۱۶۲۹۰	۸۵۱۵۳۳۸	۱۴۹۹۹۰۰۵	۲۱۸۲۵۰۳۱	۲۷۳۸۸۲۵۸	۲۶۷۶۳۷۴۶	۲۶۴۶۷۵۷۳	۲۳۶۱۱۸۱۴	۲۳۷۵۱۲۸۳	۲۳۵۴۶۹۷۹	۲۷۵۹۹۷۵۴	
۱- درآمد از مزد و حقوق - بخش دولتی و عمومی	۶۰۱۴۶۴۴	۱۴۱۳۵۷۸	۲۶۲۱۷۲۱	۵۶۵۱۵۵۵	۷۳۵۸۷۵۱	۸۰۴۰۳۴۷	۶۵۵۹۴۱۴	۵۹۶۱۷۳۵	۴۴۹۳۸۹۲	۴۰۶۸۸۲۰	۴۷۰۰۵۰۱	
۲- درآمد از مزد و حقوق - بخش خصوصی	۳۷۷۹۹۳۴	۱۱۰۶۱۶۵	۲۱۹۷۰۳۲	۳۵۱۱۱۱۵	۴۰۸۲۸۲۴	۳۷۶۴۰۵۳	۴۴۳۸۹۰۳	۴۹۱۲۹۳۱	۴۸۷۰۲۵۷	۴۳۳۳۸۵۱	۶۰۰۹۵۸۵	
۳- درآمد از مشاغل آزاد کشاورزی	۷۹۸۷۲۷	۳۸۲۹۰	۳۷۵۹۷۳	۶۷۱۵۹۶	۴۴۸۹۸۳	۷۶۰۵۸۶	۱۳۹۵۶۱۸	۱۲۹۳۶۴۶	۹۷۷۵۹۳	۸۸۵۰۰۰	۳۹۴۹۳۰۳	
۴- درآمد از مشاغل آزاد غیر کشاورزی	۷۷۴۷۱۵۶	۸۳۷۴۷۲	۳۶۹۰۲۵۸	۶۳۶۲۵۶۲	۹۷۴۰۳۶۷	۸۸۵۰۳۲۲	۹۲۳۴۸۸۶	۷۷۱۶۰۹۷	۸۷۱۹۷۱۱	۱۱۱۹۳۰۶۱	۸۵۸۱۵۶۳	
۵- درآمد های متفرقه	۳۶۸۲۴۰۹	۴۷۳۷۹۷۴	۴۹۹۰۸۹۴	۴۰۰۱۷۱۴	۳۵۷۷۶۳۸	۳۵۵۷۶۷۱	۳۱۳۶۰۹۴	۲۸۷۴۴۰۳	۳۴۸۸۷۰۰	۲۳۴۷۶۲۲	۲۴۸۲۳۴۵	
۶- درآمد حاصل از فروش کالاهای دست دوم	۱۵۹۳۴۲۰	۳۸۱۸۵۹	۱۱۲۳۱۲۷	۱۶۲۶۴۸۹	۲۱۷۹۶۹۵	۱۷۹۰۷۶۷	۱۷۰۲۶۵۸	۸۵۳۰۰۲	۱۲۰۱۱۳۰	۷۱۸۶۲۵	۱۸۷۶۴۵۷	
درآمد غیر پولی	۸۰۵۷۹۰۴	۶۶۲۶۳۳۱	۸۳۵۲۵۹۵	۷۷۴۷۱۰۱	۸۸۴۴۲۳۵	۸۵۸۹۰۴۴	۷۹۶۱۹۷۰	۷۱۳۱۹۸۷	۷۰۲۲۰۵۶	۶۵۰۳۲۸۶	۶۳۴۷۸۶۹	
۱- ارزش اجاری مسکن شخصی (مالک نشین)	۶۳۸۰۶۰۳	۴۳۶۳۶۱۳	۶۴۳۷۲۷۲	۵۷۷۳۴۹۲	۶۹۸۷۱۱۲	۷۰۶۳۵۴۱	۶۵۲۲۴۸۰	۵۹۱۷۸۳۴	۵۸۵۴۷۵۲	۵۳۳۲۸۳۲	۵۵۴۵۵۳۴	
۲- سایر *	۱۶۷۷۳۰۱	۲۲۶۲۷۱۸	۱۹۱۵۳۲۳	۱۹۷۳۶۰۹	۱۸۵۷۱۲۳	۱۵۲۵۵۰۳	۱۴۳۹۴۹۰	۱۲۱۴۱۵۳	۱۱۶۷۳۰۴	۱۱۷۰۴۵۴	۸۰۲۳۳۵	

\*- سایر شامل برآورد ارزش اجاری مسکن در برابر خدمت و رایگان و کالاها و خدمات در برابر مزد و حقوق، رایگان (نه از خانوار دیگر)، تولید برای مصرف در خانه، از محل کسب کشاورزی و غیر کشاورزی می باشد.

## جدول شماره ۴۴

بررسی بودجه خانوار در مناطق شهری ایران

متوسط درآمد ناخالص سالانه یک خانوار برای گروه های مختلف درآمد بر حسب تعداد شاغلین<sup>(۱)</sup> در سال ۱۳۸۰

(درآمد به ریال)

سه نفر شاغل و بیشتر	دو نفر شاغل	یک نفر شاغل	بدون فرد شاغل	متوسط برای یک خانوار	تعداد شاغلین
۸/۲	۲۳/۶	۵۴/۵	۱۳/۷	۱۰۰/۰	گروه های درآمد
					درصد خانوار
۶/۷	۵/۰	۴/۳	۲/۹	۴/۵	متوسط افراد خانوار
۴۰۵۹۹۹۵۲	۴۰۷۹۹۸۹۹	۲۹۷۶۹۰۰۳	۱۸۱۲۶۴۸۷	۳۱۶۷۴۱۹۴	مجموع درآمد پولی و غیر پولی ناخالص
۳۲۱۵۸۸۷۴	۳۲۰۹۶۹۲۳	۲۲۱۲۲۳۳۶	۹۷۷۵۷۰۳	۲۳۶۱۶۲۹۰	درآمد پولی ناخالص
۵۰۷۰۱۱۲	۱۰۴۲۶۶۲۱	۵۷۵۳۱۲۹	۰	۶۰۱۴۶۴۴	۱- درآمد از مزد و حقوق - بخش دولتی و عمومی
۸۴۱۱۴۹۰	۵۳۶۷۵۸۶	۳۳۴۱۰۱۵	۰	۳۷۷۹۹۳۴	۲- درآمد از مزد و حقوق - بخش خصوصی
۲۷۶۳۴۲۰	۸۵۲۳۴۷	۶۷۹۴۳۳	۰	۷۹۸۷۲۷	۳- درآمد از مشاغل آزاد کشاورزی
۱۱۸۲۰۲۰۶	۱۰۴۱۲۰۷۳	۷۹۲۱۲۱۳	۰	۷۷۴۷۱۵۶	۴- درآمد از مشاغل آزاد غیر کشاورزی
۲۹۶۱۷۹۸	۲۸۷۰۲۰۲	۲۷۶۵۰۵۴	۹۱۷۲۹۴۶	۳۶۸۲۴۰۹	۵- درآمدهای متفرقه
۱۱۳۱۸۴۸	۲۱۶۸۰۹۴	۱۶۶۲۴۹۲	۶۰۲۷۵۷	۱۵۹۳۴۲۰	۶- درآمد حاصل از فروش کالاهای دست دوم
۸۴۴۱۰۷۸	۸۷۰۲۹۷۶	۷۶۴۶۶۶۷	۸۳۵۰۷۸۴	۸۰۵۷۹۰۴	درآمد غیر پولی
۷۰۲۱۱۱۸	۶۹۲۰۷۵۳	۵۸۷۷۵۰۲	۷۰۶۵۹۲۸	۶۳۸۰۶۰۳	۱- ارزش اجاری مسکن شخصی (مالک نشین)
۱۴۱۹۹۶۰	۱۷۸۲۲۲۳	۱۷۶۹۱۶۵	۱۲۸۴۸۵۶	۱۶۷۷۳۰۱	۲- سایر*

(۱) تعداد افراد شاغل خانوار بر حسب آخرین وضعیت فعالیت در هفت روز قبل از زمان مراجعه به خانوار محاسبه شده است.

\* - سایر شامل برآورد ارزش اجاری مسکن در برابر خدمت و رایگان و کالاها و خدمات در برابر مزد و حقوق، رایگان (نه از خانوار دیگر)، تولید برای مصرف در خانه، از محل کسب کشاورزی و غیر کشاورزی می باشد.

جدول شماره ۴۵

بررسی بودجه خانوار در مناطق شهری ایران

متوسط درآمد ناخالص سالانه یک خانوار برای گروه های مختلف درآمد بر حسب نحوه تصرف مسکن در سال ۱۳۸۰

(درآمد به ریال)

رایگان	در برابر خدمت	اجاری	شخصی (مالک نشین)	متوسط برای یک خانوار	نحوه تصرف مسکن
					گروه های درآمد
۷/۵	۲/۰	۱۸/۸	۷۱/۷	۱۰۰/۰	درصد خانوار
۳/۴	۴/۷	۴/۱	۴/۷	۴/۵	متوسط افراد خانوار
۲۳۱۳۸۲۵۵	۴۷۳۰۹۳۷۱	۲۶۴۰۸۴۲۲	۳۳۵۱۰۱۰۹	۳۱۶۷۴۱۹۴	مجموع درآمد پولی و غیر پولی ناخالص
۱۵۶۲۲۵۴۸	۳۷۸۴۶۶۸۷	۲۳۱۳۹۲۲۷	۲۴۱۸۰۰۸۷	۲۳۶۱۶۲۹۰	درآمد پولی ناخالص
۴۳۵۶۰۲۸	۲۷۲۶۸۰۰۱	۴۳۳۶۶۶۳	۶۰۳۹۰۵۰	۶۰۱۴۶۴۴	۱- درآمد از مزد و حقوق - بخش دولتی و عمومی
۳۵۶۶۱۶۷	۳۶۷۲۴۰۳	۴۷۸۴۰۹۲	۳۵۴۲۱۱۱	۳۷۷۹۹۳۴	۲- درآمد از مزد و حقوق - بخش خصوصی
۳۷۸۳۶۲	۱۱۷۶۴۷	۲۰۹۶۹۱	۱۰۱۵۶۵۴	۷۹۸۷۲۷	۳- درآمد از مشاغل آزاد کشاورزی
۴۵۸۸۶۹۱	۲۳۲۳۳۶۳	۱۰۵۷۹۶۵۷	۷۴۸۴۰۶۹	۷۷۴۷۱۵۶	۴- درآمد از مشاغل آزاد غیر کشاورزی
۱۸۲۳۵۲۵	۲۳۳۵۳۹۹	۱۶۴۹۷۲۷	۴۴۴۵۷۵۴	۳۶۸۲۴۰۹	۵- درآمدهای متفرقه
۹۰۹۷۷۵	۲۱۲۹۸۷۴	۱۵۷۹۳۹۷	۱۶۵۳۴۴۹	۱۵۹۳۴۲۰	۶- درآمد حاصل از فروش کالاهای دست دوم
۷۵۱۵۷۰۷	۹۴۶۲۶۸۴	۳۲۶۹۱۹۵	۹۳۳۰۰۲۲	۸۰۵۷۹۰۴	درآمد غیر پولی
۲۳۱۶۱۴	۳۷۳۱۱	۱۰۵۲۰۰	۸۸۴۰۳۸۵	۶۳۸۰۶۰۳	۱- ارزش اجاری مسکن شخصی (مالک نشین)
۷۲۸۴۰۹۳	۹۴۲۵۳۷۳	۳۱۶۳۹۹۵	۴۸۹۶۳۷	۱۶۷۷۳۰۱	۲- سایر*

\* - سایر شامل برآورد ارزش اجاری مسکن در برابر خدمت و رایگان و کالاها و خدمات در برابر مزد و حقوق، رایگان (نه از خانوار دیگر)، تولید برای مصرف در خانه، از محل کسب کشاورزی و غیر کشاورزی می باشد.

جدول شماره ۴۶

بررسی بودجه خانوار در مناطق شهری ایران

متوسط درآمد ناخالص سالانه یک خانوار بر حسب گروه های مختلف درآمد در طبقات هزینه ناخالص در سال ۱۳۸۰

(مبلغ به ریال)

گروه های درآمد	طبقات هزینه	متوسط برای یک خانوار	تا ۵۵۰۰۰۰۰	تا ۷۰۰۰۰۰۰	تا ۹۰۰۰۰۰۰	تا ۱۱۰۰۰۰۰۰	تا ۱۳۰۰۰۰۰۰	تا ۱۵۵۰۰۰۰۰	تا ۱۸۵۰۰۰۰۰	تا ۲۲۰۰۰۰۰۰	تا ۲۷۰۰۰۰۰۰	تا ۳۵۰۰۰۰۰۰	تا ۴۵۰۰۰۰۰۰	تا ۶۵۰۰۰۰۰۰	تا ۸۵۰۰۰۰۰۰	تا ۱۲۵۰۰۰۰۰۰	و بیشتر
درصد خانوار		۱۰۰/۰	۱/۸	۳/۳	۴/۴	۵/۰	۷/۰	۸/۲	۹/۰	۱۱/۹	۱۳/۱	۱۱/۴	۱۲/۲	۴/۸	۴/۰	۲/۱	
متوسط افراد خانوار		۴/۵	۲/۳	۳/۶	۴/۱	۴/۳	۴/۲	۴/۵	۴/۵	۴/۶	۴/۷	۴/۷	۴/۸	۴/۹	۴/۶	۴/۶	
ناخالص و غیر پولی درآمد پولی مجموع		۳۱۶۷۴۱۹۴	۴۵۷۰۳۲۸	۷۳۵۳۵۹۸	۱۰۱۶۸۹۶۵	۱۱۹۵۶۵۱۵	۱۳۸۸۴۵۳۸	۱۶۷۴۰۹۳۷	۱۸۵۹۰۴۶۸	۲۱۶۰۲۴۹۸	۲۵۵۷۷۳۷۱	۲۹۹۸۲۶۰۲	۳۶۲۸۸۸۸۲	۴۵۸۹۳۴۱۷	۵۸۲۰۰۵۶۹	۷۴۲۱۰۲۱۷	۱۳۲۰۱۹۰۶۷
درآمد پولی ناخالص		۲۳۶۱۶۲۹۰	۲۹۳۵۵۹۹	۵۰۸۶۲۶۲	۷۵۵۹۰۰۷	۸۷۶۷۲۹۷	۱۰۴۶۰۲۱۷	۱۲۵۱۹۸۹۷	۱۳۷۳۲۵۴۳	۱۵۷۸۴۱۱۹	۱۸۹۹۰۹۹۹	۲۱۹۰۷۴۲۸	۲۶۹۰۹۸۳۷	۳۳۸۹۳۲۷۵	۴۳۵۳۲۵۲۰	۵۷۳۷۶۲۲۷	۱۰۲۶۶۳۷۴۲
۱- درآمد از مزد و حقوق - بخش دولتی و عمومی		۶۰۱۴۶۴۴	۲۴۵۲۳	۰	۵۳۵۶۰۸	۴۶۸۴۳۰	۱۲۰۹۳۵۱	۲۰۷۵۱۷۹	۳۹۳۶۸۸۴	۵۹۴۶۴۱۴	۶۳۹۳۱۴۹	۸۷۷۳۴۳۷	۹۸۶۵۲۷۶	۱۲۲۴۷۷۲۷	۱۲۰۸۴۹۰۲	۱۶۹۱۴۲۵۱	
۲- درآمد از مزد و حقوق - بخش خصوصی		۳۷۷۹۹۳۴	۹۵۹۵۵۶	۱۸۲۱۶۵۷	۲۸۴۲۱۶۵	۲۹۳۴۰۳۵	۳۵۹۴۸۹۴	۳۶۹۹۳۶۲	۳۶۹۳۸۶۰	۳۷۵۷۶۸۸	۳۶۴۳۷۵۴	۳۴۶۵۹۱۵	۳۴۹۸۰۸۶	۴۳۷۷۳۰۳	۵۴۹۶۸۹۱	۴۰۶۴۹۹۲	۸۵۴۲۶۹۸
۳- درآمد از مشاغل آزاد کشاورزی		۷۹۸۷۲۷	۶۴۴۰۰	۱۱۳۲۰۷	۱۹۳۰۰۶	۶۶۹۵۵	۲۳۱۰۵۸	۱۸۷۵۷۸	۴۸۰۸۷۴	۳۸۷۸۳۱	۶۴۶۷۹۵	۶۸۰۶۴۵	۱۲۰۷۰۲۱	۱۷۲۱۱۸۱	۴۴۴۸۵۴۲	۳۸۲۰۳۱۲	
۴- درآمد از مشاغل آزاد غیر کشاورزی		۷۷۴۷۱۵۶	۶۴۸۰۰۲	۱۲۸۳۹۵۴	۱۹۹۶۲۲۷	۳۰۹۲۷۹۸	۳۳۲۵۵۱۸	۳۷۷۵۸۰۸	۴۶۸۱۸۷۱	۵۲۵۶۸۷۰	۷۳۱۸۲۰۰	۸۳۳۴۳۵۷	۱۱۵۰۰۰۸۷	۱۳۶۸۴۹۵۶	۲۰۵۲۸۲۰۴	۴۱۲۰۱۲۲۹	
۵- درآمد های متفرقه		۳۶۸۲۴۰۹	۱۱۳۶۹۳۷	۱۷۲۹۰۴۸	۱۹۱۵۷۳۹	۱۹۶۱۹۱۴	۱۹۵۳۱۲۲	۲۴۹۷۷۱۴	۲۰۷۹۱۶۹	۳۱۵۰۱۲۶	۳۳۲۴۴۳۷	۴۳۰۱۰۰۶	۵۲۰۲۱۳۳	۷۰۳۶۰۷۱	۷۰۵۳۶۷۵	۱۱۶۰۲۵۵۷	
۶- درآمد حاصل از فروش کالاهای دست دوم		۱۵۹۳۴۲۰	۱۰۲۱۸۱	۱۳۸۳۹۶	۷۶۲۶۲	۲۴۳۱۶۵	۱۴۶۲۷۴	۲۸۴۲۵۶	۲۸۱۳۸۲	۶۰۶۰۰۴	۷۵۸۹۳۲	۱۳۲۲۳۰۶	۱۷۴۱۴۵۵	۳۳۴۵۶۹۴	۹۱۹۵۹۱۲	۲۰۵۸۲۶۹۵	
درآمد غیر پولی		۸۰۵۷۹۰۴	۱۶۳۴۷۲۹	۲۲۶۷۳۳۶	۲۶۰۹۹۵۸	۳۱۸۹۲۱۸	۳۴۲۴۲۲۱	۴۲۲۱۰۴۰	۴۸۵۷۹۲۵	۵۸۱۸۳۷۹	۶۵۸۶۳۷۲	۸۰۷۵۱۷۴	۹۳۷۹۰۴۵	۱۲۰۰۰۱۴۲	۱۴۶۶۸۰۴۹	۱۶۸۳۳۹۹۰	۲۹۳۵۵۳۲۵
۱- ارزش اجاری مسکن شخصی (مالک نشین)		۶۳۸۰۶۰۳	۱۱۷۵۳۲۲	۱۶۲۹۸۴۴	۱۸۳۱۹۶۹	۲۳۷۲۳۲۸	۲۵۰۹۶۶۴	۳۰۸۲۸۶۹	۳۷۴۷۲۳۴	۴۳۳۲۷۴۱	۵۲۳۲۹۹۳	۶۲۹۸۴۸۱	۷۵۷۰۹۱۶	۹۸۶۰۷۸۸	۱۲۰۲۹۸۸۱	۱۳۸۶۰۷۱۸	۲۲۷۷۸۷۰۷
۲- سایر *		۱۶۷۷۳۰۱	۴۵۹۴۰۷	۶۳۷۴۹۲	۷۷۷۹۸۹	۸۱۶۸۹۰	۹۱۴۶۵۷	۱۱۳۸۱۷۱	۱۴۸۵۶۳۸	۱۳۵۳۳۷۹	۱۷۷۶۶۹۳	۱۸۰۸۱۲۹	۲۱۳۹۳۵۴	۲۶۳۸۱۶۸	۲۹۷۳۲۷۲	۶۵۷۶۶۱۸	

\*- سایر شامل برآورد ارزش اجاری مسکن در برابر خدمت و رایگان و کالاها و خدمات در برابر مزد و حقوق، رایگان (نه از خانوار دیگر)، تولید برای مصرف در خانه، از محل کسب کشاورزی و غیر کشاورزی می باشد.

جدول شماره ۴۷

بررسی بودجه خانوار در مناطق شهری ایران

درصد توزیع متوسط درآمد ناخالص سالانه یک خانوار برحسب گروه های مختلف درآمد در طبقات هزینه ناخالص در سال ۱۳۸۰

گروه های درآمد	طبقات هزینه (ریال)	متوسط برای یک خانوار	تا ۵۵۰۰۰۰۰	تا ۷۰۰۰۰۰۰	تا ۹۰۰۰۰۰۰	تا ۱۱۰۰۰۰۰۰	تا ۱۳۰۰۰۰۰۰	تا ۱۵۵۰۰۰۰۰	تا ۱۸۵۰۰۰۰۰	تا ۲۲۰۰۰۰۰۰	تا ۲۷۰۰۰۰۰۰	تا ۳۵۰۰۰۰۰۰	تا ۴۵۰۰۰۰۰۰	تا ۶۵۰۰۰۰۰۰	تا ۸۵۰۰۰۰۰۰	تا ۱۲۵۰۰۰۰۰۰	و بیشتر
درصد خانوار		۱۰۰/۰	۱/۸	۳/۳	۴/۴	۵/۰	۷/۰	۸/۲	۹/۰	۱۱/۹	۱۳/۱	۱۱/۴	۱۲/۲	۴/۸	۴/۰	۲/۱	
متوسط افراد خانوار		۴/۵	۲/۳	۳/۶	۴/۱	۴/۳	۴/۲	۴/۵	۴/۵	۴/۶	۴/۷	۴/۷	۴/۸	۴/۹	۴/۶	۴/۶	
مجموع درآمد پولی و غیر پولی ناخالص		۱۰۰/۰	۱۰۰/۰	۱۰۰/۰	۱۰۰/۰	۱۰۰/۰	۱۰۰/۰	۱۰۰/۰	۱۰۰/۰	۱۰۰/۰	۱۰۰/۰	۱۰۰/۰	۱۰۰/۰	۱۰۰/۰	۱۰۰/۰	۱۰۰/۰	
درآمد پولی ناخالص		۷۴/۶	۵۹/۹	۶۹/۲	۷۳/۳	۷۵/۰	۷۴/۵	۷۳/۸	۷۳/۰	۷۴/۲	۷۳/۱	۷۴/۱	۷۳/۸	۷۴/۸	۷۷/۳	۷۷/۸	
۱- درآمد از مزد و حقوق - بخش دولتی و عمومی		۱۹/۰	۰/۵	۰/۰	۵/۲	۸/۷	۱۲/۴	۱۵/۸	۱۸/۲	۲۳/۲	۲۱/۳	۲۴/۲	۲۱/۵	۲۱/۰	۱۶/۳	۱۲/۸	
۲- درآمد از مزد و حقوق - بخش خصوصی		۱۱/۹	۱۹/۶	۲۴/۸	۲۷/۶	۲۵/۸	۲۲/۰	۱۹/۸	۱۷/۴	۱۴/۲	۱۱/۶	۹/۶	۹/۵	۹/۴	۵/۵	۶/۵	
۳- درآمد از مشاغل آزاد کشاورزی		۲/۵	۱/۳	۱/۵	۱/۹	۱/۷	۱/۱	۱/۴	۲/۲	۱/۵	۲/۲	۱/۹	۲/۶	۳/۰	۶/۰	۲/۹	
۴- درآمد از مشاغل آزاد غیر کشاورزی		۲۴/۵	۱۳/۲	۱۷/۵	۱۹/۴	۲۵/۹	۲۳/۹	۲۴/۲	۲۱/۶	۲۰/۶	۲۴/۴	۲۳/۰	۲۵/۰	۲۳/۵	۲۷/۷	۳۱/۲	
۵- درآمد های متفرقه		۱۱/۶	۲۳/۲	۲۳/۵	۱۸/۶	۱۶/۴	۱۴/۰	۱۱/۲	۱۲/۲	۱۲/۳	۱۱/۱	۱۱/۸	۱۱/۳	۱۲/۱	۹/۵	۸/۸	
۶- درآمد حاصل از فروش کالا های دست دوم		۵/۰	۲/۱	۱/۹	۰/۷	۱/۰	۱/۷	۱/۴	۱/۳	۲/۴	۲/۵	۳/۶	۳/۸	۵/۸	۱۲/۴	۱۵/۶	
درآمد غیر پولی		۲۵/۴	۴۰/۱	۳۰/۸	۲۶/۷	۲۵/۰	۲۶/۲	۲۷/۰	۲۷/۰	۲۵/۸	۲۶/۹	۲۵/۹	۲۶/۲	۲۵/۲	۲۲/۷	۲۲/۲	
۱- ارزش اجاری مسکن شخصی (مالک نشین)		۲۰/۱	۲۴/۰	۲۲/۲	۱۷/۸	۱۹/۸	۱۸/۰	۲۰/۱	۲۰/۰	۲۰/۵	۲۱/۰	۲۰/۹	۲۱/۵	۲۰/۷	۱۸/۷	۱۷/۲	
۲- سایر *		۵/۳	۱۶/۱	۸/۶	۸/۹	۶/۹	۷/۰	۶/۱	۷/۰	۵/۳	۵/۹	۵/۰	۴/۷	۴/۵	۴/۰	۵/۰	

\*- سایر شامل برآورد ارزش اجاری مسکن در برابر خدمت و رایگان و کالاها و خدمات در برابر مزد و حقوق، رایگان (نه از خانوار دیگر)، تولید برای مصرف در خانه، از محل کسب کشاورزی و غیر کشاورزی می باشد.

جداول و نمودارهای بخش چهارم  
هزینه و درآمد خانوارها در استان های مختلف



جدول شماره ۴۸

بررسی بودجه خانوار در مناطق شهری ایران

متوسط هزینه ناخالص سالانه یک خانوار به تفکیک گروه های مختلف هزینه در استان های مختلف در سال ۱۳۸۰

(هزینه به ریال)

گروه های هزینه	آذربایجان شرقی		آذربایجان غربی		اردبیل		اصفهان		بوشهر		تهران		چهارمحال و بختیاری		خراسان		خوزستان	
	درصد توزیع	هزینه	درصد توزیع	هزینه	درصد توزیع	هزینه	درصد توزیع	هزینه	درصد توزیع	هزینه	درصد توزیع	هزینه	درصد توزیع	هزینه	درصد توزیع	هزینه	درصد توزیع	هزینه
جمع کل هزینه ناخالص	۱۰۰/۰	۲۲۶۹۳۰۶۸	۱۰۰/۰	۲۵۱۲۰۹۹۱	۱۰۰/۰	۳۲۰۸۲۷۲۴	۱۰۰/۰	۳۴۶۶۲۹۴۹	۱۰۰/۰	۲۶۹۹۳۸۱۳	۱۰۰/۰	۴۵۵۳۰۷۲۷	۱۰۰/۰	۳۴۴۹۱۲۶۰	۱۰۰/۰	۳۰۰۴۵۱۲۴	۱۰۰/۰	۴۲۱۲۶۷۰۷
۱- خوراکی ها، آشامیدنی ها و دخانیات	۳۴/۸	۷۹۰۳۷۷۳	۳۴/۰	۸۵۳۷۰۷۰	۳۲/۹	۱۰۵۴۷۵۹۵	۲۸/۶	۹۹۱۲۲۴۹	۳۰/۳	۱۱۲۱۱۱۲۴	۲۲/۳	۱۰۱۳۲۶۳۵	۳۴/۳	۱۱۵۰۱۹۸۳	۳۱/۴	۹۴۳۲۳۵۶	۳۰/۴	۱۲۷۸۴۹۴۵
خوراکی ها و آشامیدنی ها	۳۳/۸	۷۶۷۵۳۹۶	۳۲/۷	۸۲۱۰۹۹۷	۳۱/۸	۱۰۲۰۵۱۸۹	۲۸/۲	۹۷۶۱۵۱۸	۲۹/۲	۱۰۸۰۴۵۵۰	۲۱/۸	۹۹۰۱۲۷۰	۳۲/۳	۱۱۱۵۴۸۰۴	۳۱/۰	۹۳۰۶۵۰۱	۲۹/۷	۱۲۵۰۸۷۵۷
دخانیات	۱/۰	۲۲۸۳۷۷	۱/۳	۳۲۶۰۷۳	۱/۱	۳۴۲۴۰۶	۰/۴	۱۵۰۷۳۱	۱/۱	۴۰۶۵۷۴	۰/۵	۲۳۱۳۶۵	۱/۰	۳۴۷۱۷۹	۰/۴	۱۲۵۸۵۵	۰/۷	۲۷۶۱۸۸
۲- پوشاک و کفش	۶/۱	۱۳۸۲۳۵۵	۹/۳	۲۳۴۴۲۴۴	۶/۱	۳۴۱۸۷۴۰	۶/۱	۲۱۱۶۵۱۸	۶/۹	۲۵۴۷۰۴۸	۵/۱	۲۳۱۸۶۸۸	۷/۲	۲۴۰۱۸۸۱	۶/۷	۲۰۱۹۹۲۰	۷/۱	۲۹۷۴۲۱۴
۳- مسکن، آب، برق و سوخت *	۳۲/۱	۷۲۹۴۴۱۹	۲۵/۳	۶۳۶۱۹۹۶	۱۸/۰	۵۷۸۷۷۱۶	۲۳/۶	۸۱۸۰۸۸۹	۱۹/۸	۷۳۲۶۶۹۰	۳۵/۵	۱۶۱۷۶۷۸۲	۱۹/۹	۶۶۷۳۶۷۴	۲۳/۴	۷۰۱۷۹۹۲	۲۱/۸	۹۱۸۵۷۹۱
۴- لوازم، اثاث و خدمات مورد استفاده در خانه	۵/۰	۱۱۳۲۶۱۵	۶/۷	۱۶۷۸۴۳۲	۷/۰	۲۲۴۳۴۱۴	۶/۷	۲۳۲۲۴۷۱	۶/۵	۲۴۱۱۴۷۱	۵/۳	۲۳۹۴۸۲۲	۴/۸	۱۵۹۹۳۲۰	۷/۱	۲۱۳۴۷۰۹	۶/۵	۲۷۲۸۱۰۷
۵- درمان و بهداشت	۴/۰	۹۱۳۸۰۸	۴/۴	۱۰۹۱۵۹۰	۴/۶	۱۴۸۹۴۲۸	۶/۴	۲۳۳۲۸۷۸	۵/۷	۲۱۱۱۹۲۹	۵/۲	۲۳۶۶۰۹۹	۴/۱	۱۳۵۴۶۶۵	۳/۴	۱۰۳۰۸۹۱	۴/۸	۲۰۱۶۰۹۰
۶- حمل و نقل و ارتباطات	۹/۰	۲۰۴۳۷۱۱	۹/۵	۲۳۹۳۵۱۱	۱۰/۸	۳۴۵۹۶۹۲	۱۴/۷	۵۰۹۱۵۰۰	۱۶/۸	۶۲۳۳۰۴۱	۱۴/۵	۶۶۱۳۲۱۹	۱۶/۵	۵۵۲۹۶۹۰	۱۵/۷	۴۷۲۱۷۷۱	۱۴/۶	۶۱۵۶۲۵۱
حمل و نقل	۷/۹	۱۷۸۳۷۴۹	۸/۶	۲۱۵۸۰۳۶	۹/۳	۲۹۹۲۸۷۸	۱۳/۳	۴۵۹۲۸۲۰	۱۵/۴	۵۷۰۸۹۸۲	۱۳/۰	۵۹۳۵۹۶۰	۱۴/۷	۴۹۲۹۱۱۹	۱۴/۶	۴۳۹۱۱۲۱	۱۲/۹	۵۴۳۶۶۰۹
ارتباطات	۱/۱	۲۵۹۹۶۲	۰/۹	۲۳۵۴۷۵	۱/۵	۴۶۶۸۱۴	۱/۴	۴۹۸۶۸۰	۱/۴	۵۲۴۰۵۹	۱/۵	۶۷۷۲۵۹	۱/۸	۶۰۰۵۷۱	۱/۱	۳۳۰۶۵۰	۱/۷	۷۱۹۶۴۲
۷- تفریح، سرگرمی، تحصیل و خدمات فرهنگی	۲/۸	۶۲۲۹۵۶	۳/۷	۹۳۳۵۰۰	۳/۷	۱۱۸۳۴۰۸	۳/۱	۱۰۸۵۶۳۵	۴/۹	۱۸۱۴۴۳۵	۴/۵	۲۰۶۵۵۶۲	۴/۱	۱۳۷۴۷۶۲	۳/۳	۹۸۹۳۷۸	۳/۸	۱۶۳۳۴۸۳
تفریح و سرگرمی	۱/۳	۲۹۴۷۸۸	۱/۹	۴۸۳۸۵۵	۲/۰	۶۲۴۳۵۹	۱/۷	۵۷۵۴۰۷	۲/۸	۱۰۵۴۸۷۸	۲/۰	۹۳۳۴۷۵	۲/۳	۷۵۷۶۲۸	۱/۵	۴۳۹۱۳۱	۲/۰	۸۴۵۱۴۷
تحصیل و خدمات فرهنگی	۱/۵	۳۲۸۱۶۸	۱/۸	۴۴۹۶۴۵	۱/۷	۵۵۹۰۴۹	۱/۵	۵۱۰۲۲۸	۲/۱	۷۵۹۵۵۷	۲/۵	۱۱۳۲۰۸۷	۱/۸	۶۱۷۱۳۴	۱/۸	۵۵۰۲۴۷	۱/۸	۷۷۸۲۳۶
۸- کالاها و خدمات متفرقه	۶/۲	۱۳۹۹۴۳۱	۷/۱	۱۷۸۰۶۴۸	۱۲/۳	۳۹۵۳۷۴۱	۱۰/۷	۳۷۲۰۸۰۹	۹/۰	۳۳۳۸۰۷۵	۷/۶	۳۴۶۲۹۳۰	۹/۱	۳۰۵۵۲۸۵	۹/۰	۲۶۹۸۱۰۷	۱۱/۱	۴۶۵۷۸۲۶
متوسط تعداد افراد	۴/۳۳		۴/۵۵		۵/۰۷		۴/۱۵		۵/۰۷		۴/۰۱		۴/۶۰		۴/۵۶		۵/۲۷	

\*- برای خانوارهایی که نحوه تصرف مسکن آن ها شخصی (مالک نشین) ، در برابر خدمت و رایگان می باشد ، ارزش اجاری مسکن برآورد و به جمع کل هزینه مسکن اضافه شده است .

ادامه جدول شماره ۴۸

(هزینه به ریال)

گروه های هزینه		سمنان		سیستان و بلوچستان		فارس		قزوین		کردستان		کرمان		کرمانشاه		کهگیلویه و بویراحمد	
هزینه	درصد توزیع	هزینه	درصد توزیع	هزینه	درصد توزیع	هزینه	درصد توزیع	هزینه	درصد توزیع	هزینه	درصد توزیع	هزینه	درصد توزیع	هزینه	درصد توزیع	هزینه	درصد توزیع
جمع کل هزینه ناخالص	۳۷۲۸۳۳۰۹	۲۸۸۴۸۱۴۹	۱۰۰/۰	۴۲۸۸۱۹۲۳	۱۰۰/۰	۴۲۸۸۱۹۲۳	۱۰۰/۰	۳۹۸۷۸۰۰۲	۱۰۰/۰	۲۱۸۷۷۸۰۱	۱۰۰/۰	۳۱۲۶۹۰۳۴	۱۰۰/۰	۲۸۴۹۴۱۲۳	۱۰۰/۰	۳۵۸۵۴۴۱۷	۱۰۰/۰
۱- خوراکی ها، آشامیدنی ها و دکانیات	۱۱۲۵۲۲۶۵	۱۰۷۲۲۰۵۳	۳۰/۲	۱۱۸۷۱۰۴۰	۳۷/۲	۱۱۸۷۱۰۴۰	۲۷/۷	۱۱۲۴۸۳۱۵	۲۸/۲	۷۲۷۸۹۳۶	۳۳/۳	۸۶۰۰۳۳۵	۲۷/۵	۹۳۸۵۷۰۷	۳۲/۹	۱۲۲۷۱۶۸۵	۳۴/۲
خوراکی ها و آشامیدنی ها	۱۱۰۷۶۴۲۷	۱۰۶۲۰۳۲۱	۲۹/۷	۱۱۶۵۶۴۴۸	۳۶/۸	۱۱۶۵۶۴۴۸	۲۷/۲	۱۱۰۵۵۰۳۱	۲۷/۷	۷۰۲۴۱۲۰	۳۲/۱	۸۴۰۱۸۰۳	۲۶/۹	۹۱۲۴۶۸۹	۳۲/۰	۱۲۱۰۰۳۸۰	۳۳/۸
دکانیات	۱۷۵۸۳۸	۱۰۱۷۳۲	۰/۵	۲۱۴۵۹۲	۰/۴	۲۱۴۵۹۲	۰/۵	۱۹۳۲۸۴	۰/۵	۲۵۴۸۱۶	۱/۲	۱۹۸۵۳۲	۰/۶	۲۶۱۰۱۸	۰/۹	۱۷۱۳۰۵	۰/۵
۲- پوشاک و کفش	۲۶۸۷۲۹۸	۳۱۹۲۴۰	۷/۲	۳۲۹۳۳۰۳	۱۱/۱	۳۲۹۳۳۰۳	۷/۷	۳۵۰۹۰۰۹	۸/۸	۱۹۰۴۵۶۲	۸/۷	۱۹۳۱۵۷۰	۶/۲	۲۷۳۱۵۷۲	۹/۶	۲۷۳۱۲۹۰	۷/۶
۳- مسکن، آب، برق و سوخت *	۶۵۲۹۷۶۶	۵۸۴۶۳۷۷	۱۷/۵	۱۰۴۴۸۰۱۸	۲۰/۳	۱۰۴۴۸۰۱۸	۲۴/۴	۹۱۲۶۶۲۰	۲۲/۹	۵۷۴۱۲۲۰	۲۶/۲	۷۷۳۴۴۲۶	۲۴/۷	۶۶۱۵۷۳۹	۲۳/۲	۷۶۲۶۳۸۴	۲۱/۳
۴- لوازم، اثاث و خدمات مورد استفاده در خانه	۲۸۳۹۴۲۸	۱۹۷۶۸۰۳	۷/۶	۲۸۵۵۷۸۵	۶/۸	۲۸۵۵۷۸۵	۶/۷	۲۴۷۳۲۴۱	۶/۲	۱۴۲۷۸۸۵	۶/۵	۱۶۸۷۱۵۹	۵/۴	۲۴۰۴۹۵۷	۸/۴	۲۱۱۳۴۲۴	۵/۹
۵- درمان و بهداشت	۱۵۲۷۰۹۵	۹۱۴۸۶۴	۴/۱	۲۰۳۲۷۱۱	۳/۲	۲۰۳۲۷۱۱	۴/۷	۱۹۵۷۹۶۳	۴/۹	۱۵۹۶۲۴۰	۷/۳	۱۲۸۴۲۲۰	۴/۱	۱۱۴۵۴۰۰	۴/۰	۱۲۷۵۶۷۰	۳/۶
۶- حمل و نقل و ارتباطات	۶۵۶۸۵۸۱	۳۵۰۵۲۹۱	۱۷/۶	۶۷۲۴۰۶۹	۱۲/۲	۶۷۲۴۰۶۹	۱۵/۷	۶۳۳۶۰۶۴	۱۵/۹	۱۵۹۷۸۲۱	۷/۳	۶۲۹۴۱۰۱	۲۰/۱	۲۹۳۳۵۶۴	۱۰/۳	۴۸۳۱۳۸۶	۱۳/۵
حمل و نقل	۶۲۲۴۵۱۹	۳۲۴۲۲۱۳	۱۶/۷	۶۰۹۸۹۷۲	۱۱/۲	۶۰۹۸۹۷۲	۱۴/۲	۵۸۴۸۵۴۱	۱۴/۷	۱۳۹۱۸۰۲	۶/۴	۵۶۵۶۸۴۴	۱۸/۱	۲۶۷۹۵۰۷	۹/۴	۴۳۱۶۹۷۱	۱۲/۰
ارتباطات	۳۴۴۰۶۲	۲۶۳۰۷۸	۰/۹	۶۲۵۰۹۷	۰/۹	۶۲۵۰۹۷	۱/۵	۴۸۷۵۲۳	۱/۲	۲۰۶۰۱۹	۰/۹	۶۳۷۲۵۷	۲/۰	۲۵۴۰۵۷	۰/۹	۵۱۴۴۱۵	۱/۴
۷- تفریح، سرگرمی، تحصیل و خدمات فرهنگی	۱۹۲۶۸۶۹	۷۰۵۶۸۱	۵/۲	۱۸۷۲۳۹۰	۲/۴	۱۸۷۲۳۹۰	۴/۴	۱۵۸۸۹۹۰	۴/۰	۹۳۱۷۶۹	۴/۳	۱۰۷۶۴۲۴	۴/۳	۹۱۵۰۷۳	۳/۲	۱۳۰۲۱۷۲	۳/۶
تفریح و سرگرمی	۱۰۰۹۰۱۲	۴۹۷۰۱۴	۲/۷	۸۲۷۷۸۷	۱/۷	۸۲۷۷۸۷	۱/۹	۶۰۵۵۲۳	۱/۵	۳۹۷۶۸۷	۱/۸	۵۰۰۱۵۵	۱/۶	۴۸۴۶۵۹	۱/۷	۴۱۰۷۶۹	۱/۲
تحصیل و خدمات فرهنگی	۹۱۷۸۵۷	۲۰۸۶۶۷	۲/۵	۱۰۴۴۶۰۳	۰/۷	۱۰۴۴۶۰۳	۲/۴	۹۸۳۴۶۷	۲/۵	۵۳۴۰۸۲	۲/۴	۵۷۶۲۶۹	۱/۸	۴۳۰۴۱۴	۱/۵	۸۹۱۴۰۳	۲/۵
۸- کالاها و خدمات متفرقه	۳۹۵۲۰۰۷	۱۹۸۴۴۴۰	۱۰/۶	۳۷۸۴۶۰۷	۶/۹	۳۷۸۴۶۰۷	۸/۸	۳۶۳۷۸۰۰	۹/۱	۱۳۹۹۳۶۸	۶/۴	۲۶۶۰۷۹۹	۸/۵	۲۳۶۲۱۱۱	۸/۳	۳۷۰۲۴۰۶	۱۰/۳
متوسط تعداد افراد	۴/۲۴	۶/۲۵	۴/۷۲	۴/۰۴	۴/۲۶	۴/۷۶	۴/۶۱	۵/۷۸									

\*- برای خانوارهایی که نحوه تصرف مسکن آن ها شخصی (مالک نشین) ، در برابر خدمت و رایگان می باشد ، ارزش اجاری مسکن برآورد و به جمع کل هزینه مسکن اضافه شده است .

ادامه جدول شماره ۴۸

(هزینه به ریال)

یزد		همدان		هرمزگان		مرکزی		مازندران		لرستان		گیلان		گلستان		گروه های هزینه
درصد توزیع	هزینه	درصد توزیع	هزینه	درصد توزیع	هزینه	درصد توزیع	هزینه	درصد توزیع	هزینه	درصد توزیع	هزینه	درصد توزیع	هزینه	درصد توزیع	هزینه	
۱۰۰/۰	۲۵۲۳۶۴۸۲	۱۰۰/۰	۲۵۸۹۲۸۴۳	۱۰۰/۰	۲۶۷۸۲۷۰۲	۱۰۰/۰	۳۵۵۷۵۰۴۱	۱۰۰/۰	۳۲۸۰۹۰۰۱	۱۰۰/۰	۲۷۲۸۲۶۱۲	۱۰۰/۰	۳۲۷۰۷۳۱۴	۱۰۰/۰	۳۱۳۴۹۸۵۷	جمع کل هزینه ناخالص
۳۴/۰	۸۵۸۶۲۵۶	۳۶/۷	۹۴۹۹۲۷۳	۴۱/۰	۱۰۹۶۹۱۸۰	۳۰/۶	۱۰۹۰۳۰۳۲	۳۱/۴	۱۰۲۹۰۰۷۷	۳۹/۱	۱۰۶۷۲۸۸۰	۳۰/۵	۹۹۶۳۵۵۲	۲۸/۴	۸۸۹۶۳۴۸	۱- خوراکی ها، آشامیدنی ها و دخانیات
۳۳/۷	۸۴۹۴۳۹۸	۳۵/۷	۹۲۵۰۲۷۱	۴۰/۲	۱۰۷۶۱۳۱۲	۲۹/۹	۱۰۶۵۰۲۳۵	۳۰/۸	۱۰۱۱۰۸۲۹	۳۸/۲	۱۰۴۱۴۲۹۰	۲۹/۸	۹۷۶۰۱۵۰	۲۷/۸	۸۷۰۸۱۳۷	خوراکی ها و آشامیدنی ها
۰/۴	۹۱۸۵۸	۱/۰	۲۴۹۰۰۲	۰/۸	۲۰۷۸۶۸	۰/۷	۲۵۲۷۹۷	۰/۶	۱۷۹۲۴۸	۰/۹	۲۵۸۵۹۰	۰/۶	۲۰۳۴۰۲	۰/۶	۱۸۸۲۱۱	دخانیات
۷/۸	۱۹۷۵۸۶۵	۷/۷	۲۰۰۱۶۴۰	۴/۵	۱۲۱۷۰۵۲	۸/۶	۳۰۵۱۳۶۶	۶/۳	۲۰۷۶۱۰۲	۹/۶	۲۶۲۷۸۶۲	۸/۲	۲۶۶۷۴۶۷	۸/۰	۲۵۱۹۰۵۳	۲- پوشاک و کفش
۲۰/۶	۵۲۰۷۸۶۴	۱۸/۴	۴۷۶۰۰۵۳	۳۰/۰	۸۰۳۹۸۲۹	۲۱/۱	۷۵۰۸۸۳۹	۲۲/۲	۷۲۹۸۹۹۱	۲۰/۸	۵۶۸۴۷۹۵	۲۴/۲	۷۹۲۹۲۸۰	۲۴/۰	۷۵۱۶۷۳۰	۳- مسکن ، آب ، برق و سوخت *
۷/۷	۱۹۵۰۶۱۱	۶/۹	۱۷۸۰۵۳۹	۴/۷	۱۲۶۷۹۱۶	۸/۱	۲۸۷۷۰۳۶	۷/۲	۲۳۶۵۹۳۶	۶/۲	۱۶۸۵۹۱۹	۸/۶	۲۸۲۲۳۶۸	۶/۷	۲۱۰۳۰۰۴	۴- لوازم، اثاث و خدمات مورد استفاده در خانه
۴/۱	۱۰۲۸۰۷۰	۷/۱	۱۸۳۵۶۶۰	۲/۸	۷۴۲۷۳۰	۳/۶	۱۲۹۳۶۰۰	۶/۸	۲۲۱۳۰۵۰	۵/۹	۱۶۰۱۶۴۷	۵/۶	۱۸۱۹۴۳۰	۳/۷	۱۱۵۱۳۲۴	۵- درمان و بهداشت
۱۲/۶	۳۱۷۹۶۷۸	۸/۵	۲۱۹۶۲۲۶	۸/۳	۲۲۲۰۵۱۶	۱۴/۰	۴۹۶۵۱۸۸	۱۱/۳	۳۷۱۲۵۸۶	۶/۲	۱۶۹۵۰۰۹	۱۰/۷	۳۵۰۴۴۰۷	۱۳/۶	۴۲۷۸۶۰۲	۶- حمل و نقل و ارتباطات
۱۱/۵	۲۹۰۴۳۵۷	۷/۷	۱۹۹۷۱۴۱	۶/۴	۱۷۲۷۸۸۹	۱۲/۹	۴۶۰۱۸۸۹	۱۰/۱	۳۳۲۲۸۱۰	۴/۹	۱۳۲۸۳۸۱	۹/۲	۲۹۹۹۴۷۱	۱۲/۳	۳۸۵۸۱۱۴	حمل و نقل
۱/۱	۲۷۵۳۲۱	۰/۸	۱۹۹۰۸۵	۱/۸	۴۹۲۶۲۷	۱/۰	۳۶۳۲۹۹	۱/۲	۳۸۹۷۷۶	۱/۳	۳۶۶۶۲۸	۱/۵	۵۰۴۹۳۶	۱/۳	۴۲۰۴۸۸	ارتباطات
۲/۸	۷۱۸۱۸۰	۴/۲	۱۱۰۰۰۱۹	۲/۶	۶۹۸۸۸۰	۴/۶	۱۶۲۳۷۵۸	۴/۳	۱۳۹۷۹۴۱	۳/۸	۱۰۲۷۲۷۷	۴/۵	۱۴۶۵۲۳۱	۴/۷	۱۴۵۷۸۶۳	۷- تفریح، سرگرمی، تحصیل و خدمات فرهنگی
۱/۳	۳۳۱۷۳۵	۲/۵	۶۵۵۳۳۰	۱/۰	۲۸۱۱۰۳	۲/۲	۷۸۹۶۱۷	۲/۱	۶۹۳۷۶۲	۲/۰	۵۳۵۶۶۰	۲/۴	۸۰۱۱۳۵	۲/۴	۷۶۸۲۷۵	تفریح و سرگرمی
۱/۵	۳۸۶۴۴۵	۱/۷	۴۴۴۶۸۹	۱/۶	۴۱۷۷۷۷	۲/۴	۸۳۴۱۴۱	۲/۲	۷۰۴۱۷۹	۱/۸	۴۹۱۶۱۷	۲/۰	۶۶۴۰۹۶	۲/۲	۶۸۹۵۸۸	تحصیل و خدمات فرهنگی
۱۰/۳	۲۵۸۹۹۵۸	۱۰/۵	۲۷۱۹۴۳۳	۶/۱	۱۶۲۶۵۹۹	۹/۴	۳۳۵۲۲۲۲	۱۰/۵	۳۴۵۴۳۱۸	۸/۴	۲۲۸۷۲۲۳	۷/۸	۲۵۳۵۵۷۹	۱۰/۹	۳۴۲۶۹۳۳	۸- کالاها و خدمات متفرقه
۴/۵۹		۴/۷۲		۵/۹۳		۴/۲۸		۴/۱۳		۴/۹۰		۳/۹۱		۴/۸۸		متوسط تعداد افراد

\*- برای خانوارهایی که نحوه تصرف مسکن آن ها شخصی (مالک نشین) ، در برابر خدمت و رایگان می باشد ، ارزش اجاری مسکن برآورد و به جمع کل هزینه مسکن اضافه شده است .

**نمودار شماره ۱۵**  
**متوسط هزینه ناخالص سالانه یک خانوار در گروه های مختلف هزینه در استان های مختلف**  
**سال ۱۳۸۰**

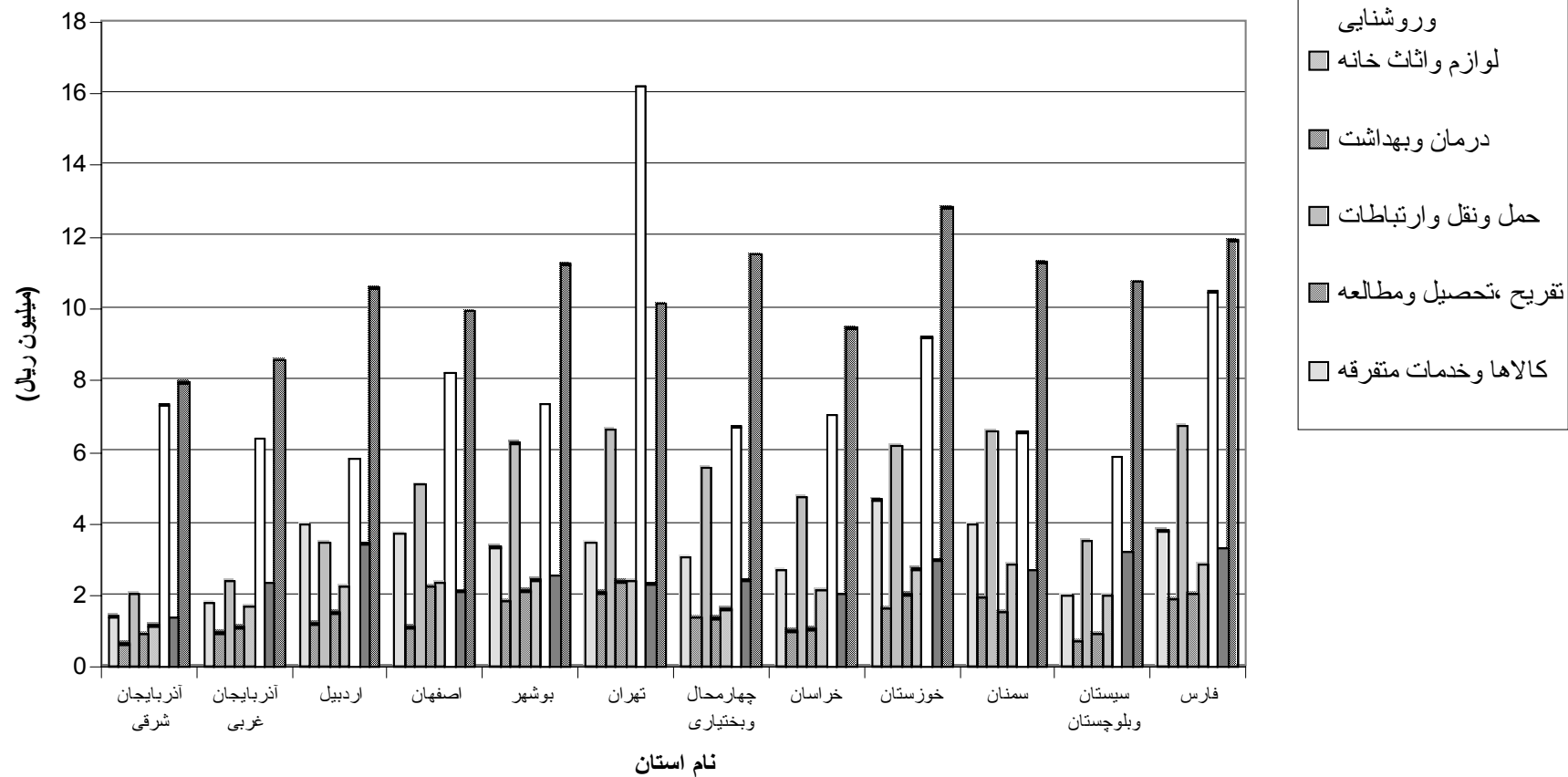

ادامه نمودار شماره ۱۵  
متوسط هزینه ناخالص سالانه یک خانوار در گروه های مختلف هزینه در استان های مختلف  
سال ۱۳۸۰

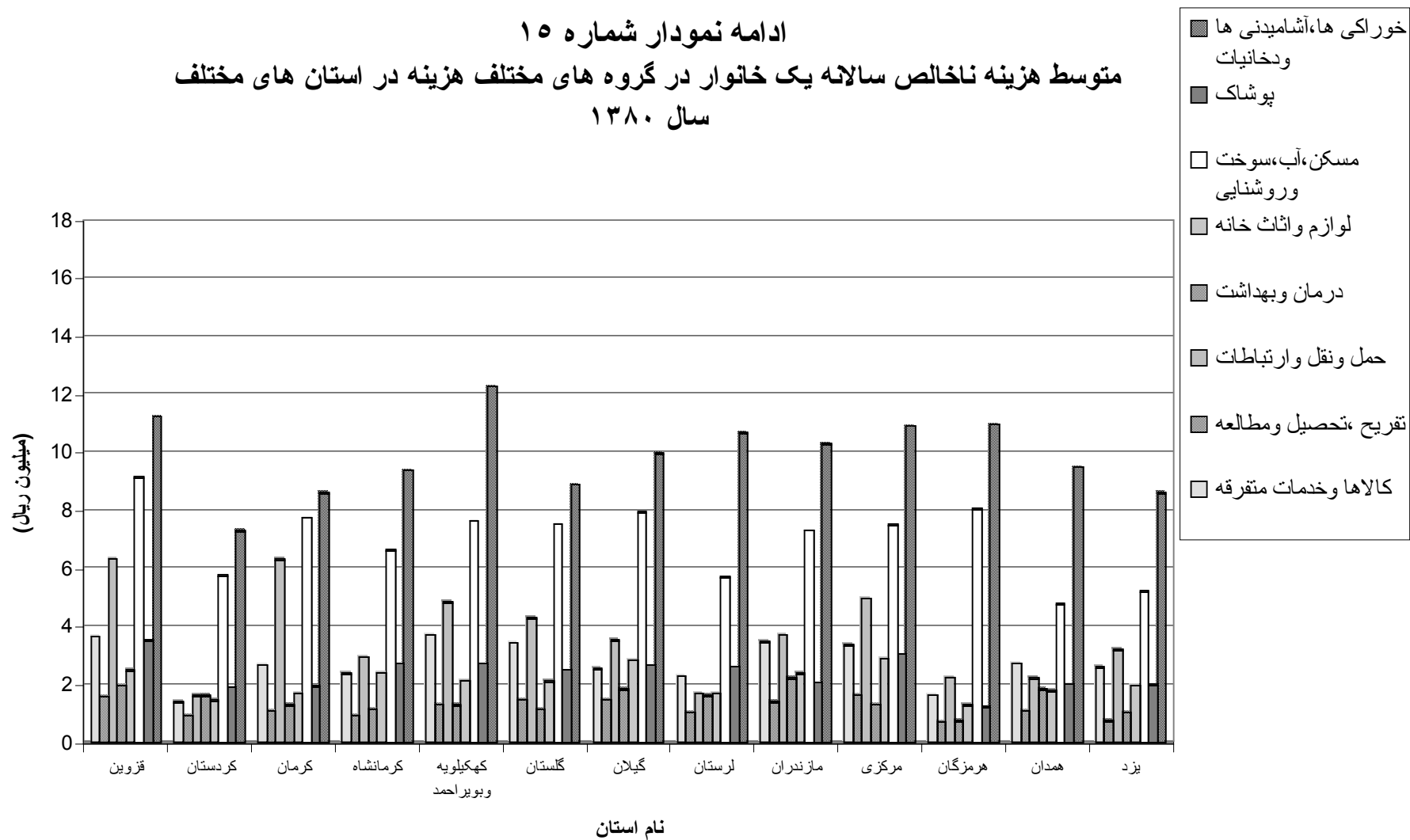

## بررسی بودجه خانوار در مناطق شهری ایران

متوسط درآمد ناخالص سالانه یک خانوار به تفکیک گروه های مختلف درآمد در استان های مختلف در سال ۱۳۸۰

(درآمد به ریال)

خوزستان		خراسان		چهارمحال و بختیاری		تهران		بوشهر		اصفهان		اردبیل		آذربایجان غربی		آذربایجان شرقی		گروه های درآمد
درصد توزیع	درآمد	درصد توزیع	درآمد	درصد توزیع	درآمد	درصد توزیع	درآمد	درصد توزیع	درآمد	درصد توزیع	درآمد	درصد توزیع	درآمد	درصد توزیع	درآمد	درصد توزیع	درآمد	
۱۰۰/۰	۴۰۵۹۷۸۰۳	۱۰۰/۰	۲۵۰۱۷۸۸۱	۱۰۰/۰	۲۷۹۹۴۸۱۴	۱۰۰/۰	۴۲۶۹۸۶۵۹	۱۰۰/۰	۳۰۴۴۲۱۰۲	۱۰۰/۰	۳۰۹۲۷۱۷۲	۱۰۰/۰	۲۴۶۵۶۶۲۳	۱۰۰/۰	۲۲۷۷۱۴۷۹	۱۰۰/۰	۲۴۷۲۰۵۳۱	مجموع درآمد پولی و غیر پولی ناخالص
۷۹/۶	۳۲۳۳۴۶۴۵	۷۶/۶	۱۹۱۵۸۶۵۹	۸۰/۶	۲۲۵۶۲۶۸۴	۶۶/۵	۲۸۴۰۵۵۶۷	۷۹/۸	۲۴۲۹۹۴۴۶	۷۶/۱	۲۳۵۳۴۸۰۰	۷۹/۸	۱۹۶۸۴۹۲۵	۷۷/۹	۱۷۷۳۱۴۴۷	۷۵/۴	۱۸۶۵۵۶۱۹	درآمد پولی ناخالص
۲۷/۹	۱۱۳۰۸۶۸۰	۱۸/۵	۴۶۲۶۸۰۷	۳۰/۱	۸۴۳۲۷۷۲	۱۲/۶	۵۳۹۸۹۷۵	۲۷/۱	۸۲۵۳۳۱۱	۱۶/۷	۵۱۷۲۳۸۷	۲۴/۵	۶۰۴۹۸۷۶	۲۵/۹	۵۹۰۴۴۴۷	۱۳/۱	۳۲۳۸۰۷۴	۱- درآمد از مزد و حقوق - بخش دولتی و عمومی
۸/۹	۳۶۰۶۵۵۷	۱۲/۳	۳۰۶۷۱۸۷	۸/۷	۲۴۲۵۲۴۷	۱۱/۹	۵۰۷۶۵۴۵	۱۴/۶	۴۴۳۹۶۲۹	۱۲/۶	۳۸۹۳۷۲۱	۷/۲	۱۷۸۱۲۶۸	۱۰/۴	۲۳۷۴۰۴۴	۱۵/۳	۳۷۷۳۳۳۴	۲- درآمد از مزد و حقوق - بخش خصوصی
۴/۲	۱۶۹۷۴۳۱	۳/۶	۹۱۴۲۲۵	۳/۳	۹۱۹۶۹۷	۰/۵	۲۱۴۰۸۶	۰/۸	۲۴۳۰۲۵	۲/۴	۷۴۱۵۱۲	۱/۷	۴۲۸۸۰۱	۱/۵	۳۴۷۳۹۳	۲/۶	۶۳۲۳۹۳	۳- درآمد از مشاغل آزاد کشاورزی
۲۳/۲	۹۴۰۷۷۲۴	۲۲/۶	۵۶۵۲۷۹۳	۲۷/۳	۷۶۴۸۲۸۳	۲۴/۳	۱۰۳۷۴۰۵۹	۲۲/۰	۶۷۰۷۲۶۱	۲۶/۳	۸۱۴۰۸۶۲	۳۵/۵	۸۷۵۰۱۳۲	۲۵/۶	۵۸۲۶۱۹۰	۳۳/۰	۸۱۵۹۷۰۷	۴- درآمد از مشاغل آزاد غیر کشاورزی
۸/۹	۳۶۲۴۵۹۹	۱۱/۴	۲۸۵۱۲۰۷	۶/۳	۱۷۵۳۳۲۸	۱۲/۶	۵۳۹۰۲۵۴	۸/۹	۲۷۱۰۳۲۰	۱۲/۵	۳۸۵۹۰۸۵	۷/۰	۱۷۳۰۷۴۸	۱۱/۹	۲۷۰۲۰۶۰	۹/۴	۲۳۲۵۵۳۰	۵- درآمد های متفرقه
۶/۶	۲۶۸۹۶۵۴	۸/۲	۲۰۴۶۴۴۰	۴/۹	۱۳۸۳۲۵۷	۴/۶	۱۹۵۱۶۴۸	۶/۴	۱۹۴۵۹۰۰	۵/۶	۱۷۲۷۲۳۳	۳/۸	۹۴۴۱۱۰	۲/۵	۵۷۷۳۱۳	۲/۱	۵۲۶۵۸۱	۶- درآمد حاصل از فروش کالاهای دست دوم
۲۰/۴	۸۲۶۳۱۵۸	۲۳/۴	۵۸۵۹۲۲۲	۱۹/۴	۵۴۳۲۱۳۰	۳۳/۵	۱۴۲۹۳۰۹۲	۲۰/۲	۶۱۴۲۶۵۶	۲۳/۹	۷۳۹۲۳۷۲	۲۰/۲	۴۹۷۱۶۹۸	۲۲/۱	۵۰۴۰۰۳۲	۲۴/۶	۶۰۷۴۹۱۲	درآمد غیر پولی
۱۴/۲	۵۷۸۳۲۱۹	۱۹/۰	۴۷۴۸۴۳۷	۱۶/۳	۴۵۷۲۷۲۷	۲۶/۴	۱۱۲۶۱۷۹۷	۱۶/۱	۴۹۰۱۳۱۰	۱۹/۱	۵۹۲۰۲۶۶	۱۶/۶	۴۰۷۹۹۸۳	۱۷/۴	۳۹۵۷۱۵۴	۲۱/۱	۵۲۲۲۰۲۷	۱- ارزش اجاری مسکن شخصی (مالک نشین)
۶/۱	۲۴۷۹۹۳۹	۴/۴	۱۱۱۰۷۸۵	۳/۱	۸۵۹۴۰۳	۷/۱	۳۰۳۱۲۹۵	۴/۱	۱۲۴۱۳۴۶	۴/۸	۱۴۷۲۱۰۶	۳/۶	۸۹۱۷۱۵	۴/۷	۱۰۸۲۸۷۸	۳/۵	۸۵۲۸۸۵	۲- سایر *

\* سایر شامل برآورد ارزش اجاری مسکن در برابر خدمت و رایگان و کالاها و خدمات در برابر مزد و حقوق، رایگان (نه از خانوار دیگر)، تولید برای مصرف در خانه، از محل کسب کشاورزی و غیر کشاورزی می باشد.

ادامه جدول شماره ۴۹

(درآمد به ریال)

گروه های درآمد		سمنان		سیستان و بلوچستان		فارس		قزوین		کردستان		کرمان		کرمانشاه		کهگیلویه و بویراحمد	
درآمد	درصد	درآمد	درصد	درآمد	درصد	درآمد	درصد	درآمد	درصد	درآمد	درصد	درآمد	درصد	درآمد	درصد	درآمد	درصد
مجموع درآمد پولی و غیر پولی ناخالص	۳۰۶۲۷۹۲۷	۱۰۰/۰	۲۲۰۹۶۸۸۱	۱۰۰/۰	۳۴۱۷۶۸۳۸	۱۰۰/۰	۳۴۷۱۱۹۰۰	۱۰۰/۰	۱۹۶۷۶۶۲۵	۱۰۰/۰	۲۸۱۷۸۰۶۷	۱۰۰/۰	۲۲۸۰۲۵۵۸	۱۰۰/۰	۳۵۵۳۲۷۹۳	۱۰۰/۰	
درآمد پولی ناخالص	۲۴۹۱۶۵۲۵	۸۱/۴	۱۷۴۸۲۰۵۶	۷۹/۱	۲۵۲۰۹۳۲۶	۷۳/۸	۲۶۴۹۵۵۱۹	۷۶/۳	۱۵۰۴۱۲۰۶	۷۶/۴	۲۱۳۶۶۲۶۳	۷۵/۸	۱۷۳۸۹۲۹۹	۷۶/۳	۲۹۵۸۷۵۵۱	۸۳/۳	
۱- درآمد از مزد و حقوق - بخش دولتی و عمومی	۹۲۷۹۷۲۲	۳۰/۳	۵۳۵۴۲۳۲	۲۴/۲	۵۶۴۲۷۶۵	۱۶/۵	۴۸۸۷۹۳۵	۱۴/۱	۴۵۷۸۸۶۱	۲۳/۳	۶۵۲۶۰۰۶	۲۳/۲	۵۷۸۵۰۴۹	۲۵/۴	۱۴۹۷۱۴۳۹	۴۲/۱	
۲- درآمد از مزد و حقوق - بخش خصوصی	۴۳۰۶۸۹۴	۱۴/۱	۱۹۷۹۳۵۲	۹/۰	۳۹۹۴۳۳۵	۱۱/۷	۵۸۲۱۲۸۲	۱۶/۸	۲۲۰۷۳۰۱	۱۱/۲	۳۵۶۲۹۹۰	۱۲/۶	۲۴۸۴۱۱۴	۱۰/۹	۳۲۰۴۶۷۴	۹/۰	
۳- درآمد از مشاغل آزاد کشاورزی	۹۲۵۰۰۱	۳/۰	۸۷۵۶۷۵	۴/۰	۳۷۹۹۲۲۷	۱۱/۱	۲۰۴۲۴۲	۰/۶	۱۹۷۹۱	۰/۱	۱۴۰۳۳۸۸	۵/۰	۷۹۳۲۴۳	۳/۵	۲۴۲۲۶۸	۰/۷	
۴- درآمد از مشاغل آزاد غیر کشاورزی	۳۳۴۳۲۶۰	۱۰/۹	۶۴۵۱۳۳۱	۲۹/۲	۵۹۴۲۴۶۸	۱۷/۴	۸۸۲۱۸۹۵	۲۵/۴	۲۶۹۳۰۵۲	۱۳/۷	۴۴۲۱۶۹۷	۱۵/۷	۵۵۵۹۴۸۵	۲۴/۴	۷۳۷۹۰۴۳	۲۰/۸	
۵- درآمد های متفرقه	۴۲۹۵۷۳۸	۱۴/۰	۲۲۶۲۵۴۸	۱۰/۲	۳۴۲۷۴۰۸	۱۰/۰	۳۸۵۹۶۵۰	۱۱/۱	۴۹۵۹۰۰۴	۲۵/۲	۲۸۳۲۲۸۷	۱۰/۰	۲۲۸۱۲۸۰	۱۰/۰	۳۲۴۰۰۸۵	۹/۱	
۶- درآمد حاصل از فروش کالاهای دست دوم	۲۷۶۵۹۱۰	۹/۰	۵۵۸۹۱۸	۲/۵	۲۴۰۳۱۲۳	۷/۰	۲۹۰۰۵۱۵	۸/۴	۵۸۳۱۹۷	۳/۰	۲۶۱۹۸۹۵	۹/۳	۴۸۶۱۲۸	۲/۱	۵۵۰۰۴۲	۱/۶	
درآمد غیر پولی	۵۷۱۱۴۰۲	۱۸/۶	۴۶۱۴۸۲۵	۲۰/۹	۸۹۶۷۵۱۲	۲۶/۲	۸۲۱۶۳۸۱	۲۳/۷	۴۶۳۵۴۱۹	۲۳/۶	۶۸۱۱۸۰۴	۲۴/۲	۵۴۱۳۲۵۹	۲۳/۷	۵۹۴۶۲۴۲	۱۶/۷	
۱- ارزش جاری مسکن شخصی (مالک نشین)	۴۷۸۲۰۰۰	۱۵/۶	۳۹۵۳۵۱۳	۱۷/۹	۷۱۴۳۸۸۰	۲۰/۹	۵۷۹۸۹۰۹	۱۶/۷	۳۹۸۸۷۵۰	۲۰/۳	۵۵۴۵۲۰۸	۱۹/۷	۴۲۳۴۵۹۴	۱۸/۶	۳۵۴۶۵۵۴	۱۰/۰	
۲- سایر *	۹۲۹۴۰۲	۳/۰	۶۶۱۳۱۲	۳/۰	۱۸۲۳۶۳۲	۵/۳	۲۴۱۷۴۷۲	۷/۰	۶۴۶۶۶۹	۳/۳	۱۲۶۶۵۹۶	۴/۵	۱۱۷۸۶۶۵	۵/۱	۲۳۹۹۶۸۸	۶/۷	

\*- سایر شامل برآورد ارزش جاری مسکن در برابر خدمت و رایگان و کالاها و خدمات در برابر مزد و حقوق، رایگان (نه از خانوار دیگر)، تولید برای مصرف در خانه، از محل کسب کشاورزی و غیر کشاورزی می باشد.

ادامه جدول شماره ۴۹

(درآمد به ریال)

یزد		همدان		هرمزگان		مرکزی		مازندران		لرستان		گیلان		گلستان		گروه های درآمد
درصد توزیع	درآمد	درصد توزیع	درآمد	درصد توزیع	درآمد	درصد توزیع	درآمد	درصد توزیع	درآمد	درصد توزیع	درآمد	درصد توزیع	درآمد	درصد توزیع	درآمد	
۱۰۰/۰	۲۳۵۳۹۹۹۲	۱۰۰/۰	۱۸۵۴۶۸۱۵	۱۰۰/۰	۳۱۲۵۲۵۹۹	۱۰۰/۰	۳۲۰۵۵۱۹۱	۱۰۰/۰	۲۹۶۴۰۰۷۷	۱۰۰/۰	۲۶۱۱۴۶۱۶	۱۰۰/۰	۳۰۵۸۸۲۹۱	۱۰۰/۰	۳۱۰۳۱۴۱۸	مجموع درآمد پولی و غیر پولی ناخالص
۸۱/۸	۱۹۲۵۷۴۰۱	۷۹/۳	۱۴۷۱۵۴۶۴	۷۹/۶	۲۴۸۹۱۵۶۰	۸۰/۵	۲۵۸۱۹۵۷۲	۷۹/۱	۲۳۴۲۷۱۳۴	۸۲/۷	۲۱۵۹۴۸۵۷	۷۹/۰	۲۴۱۶۹۸۵۸	۸۰/۳	۲۴۹۲۱۵۵۰	درآمد پولی ناخالص
۱۷/۹	۴۲۱۴۶۷۸	۲۲/۸	۴۲۲۹۸۳۸	۱۵/۲	۴۷۴۱۹۱۴	۲۳/۵	۷۵۲۸۳۱۰	۲۳/۴	۶۹۲۴۳۳۶	۲۲/۶	۵۸۹۵۶۶۹	۲۱/۵	۶۵۸۸۹۶۶	۱۷/۲	۵۳۲۲۰۵۷	۱- درآمد از مزد و حقوق - بخش دولتی و عمومی
۲۲/۹	۵۳۸۳۴۹۹	۱۵/۷	۲۹۲۰۹۰۲	۹/۴	۲۹۴۹۳۹۷	۱۶/۸	۵۴۰۱۲۹۸	۹/۶	۲۸۳۸۰۶۹	۱۲/۳	۳۲۱۹۲۷۱	۱۱/۵	۳۵۱۵۲۸۳	۸/۸	۲۷۲۹۲۵۷	۲- درآمد از مزد و حقوق - بخش خصوصی
۰/۸	۱۹۹۵۷۹	۱/۸	۳۴۶۷۸۱	۵/۱	۱۵۸۲۰۰۰	۰/۶	۱۷۷۷۷۸	۴/۲	۱۲۳۳۲۴۴	۳/۷	۹۷۳۶۷۷	۰/۹	۲۷۳۱۴۰	۴/۷	۱۴۵۶۰۱۴	۳- درآمد از مشاغل آزاد کشاورزی
۲۰/۱	۴۷۲۹۹۷۴	۲۶/۹	۴۹۹۶۰۶۰	۴۰/۰	۱۲۵۱۱۲۰۱	۱۸/۵	۵۹۳۹۲۵۴	۲۵/۹	۷۶۶۶۳۷۳	۳۳/۶	۸۷۷۲۸۹۶	۲۹/۴	۸۹۸۹۳۷۳	۲۶/۹	۸۳۶۱۰۷۹	۴- درآمد از مشاغل آزاد غیر کشاورزی
۱۳/۹	۳۲۷۷۰۳۸	۹/۳	۱۷۲۲۰۷۳	۹/۸	۳۰۵۱۴۴۸	۱۴/۴	۴۶۰۲۲۲۹	۱۲/۰	۳۵۶۷۲۱۴	۸/۳	۲۱۷۳۳۹۲	۱۲/۲	۳۷۳۶۵۵۶	۱۴/۴	۴۴۶۸۶۲۰	۵- درآمد های متفرقه
۶/۲	۱۴۵۲۶۳۳	۲/۷	۴۹۹۸۱۰	۰/۲	۵۵۶۰۰	۶/۸	۲۱۷۰۷۰۳	۴/۱	۱۲۰۷۸۹۸	۲/۱	۵۶۰۹۵۲	۳/۵	۱۰۶۶۵۴۰	۸/۳	۲۵۸۴۵۲۳	۶- درآمد حاصل از فروش کالاهای دست دوم
۱۸/۲	۴۲۸۲۵۹۱	۲۰/۷	۳۸۳۱۳۵۱	۲۰/۴	۶۳۶۱۰۳۹	۱۹/۵	۶۲۳۵۶۱۹	۲۰/۹	۶۲۰۲۹۴۳	۱۷/۳	۴۵۱۹۷۵۹	۲۱/۰	۶۴۱۸۴۳۳	۱۹/۷	۶۱۰۹۸۶۸	درآمد غیر پولی
۱۶/۲	۳۸۲۲۰۰۰	۱۶/۷	۳۰۸۹۷۴۲	۱۷/۰	۵۳۱۰۰۰۰	۱۶/۹	۵۴۲۶۱۱۱	۱۷/۶	۵۲۲۶۱۸۰	۱۲/۵	۳۲۵۷۹۵۲	۱۶/۵	۵۰۵۱۲۴۰	۱۵/۸	۴۹۱۵۱۰۲	۱- ارزش اجاری مسکن شخصی (مالک نشین)
۲/۰	۴۶۰۵۹۱	۴/۰	۷۴۱۶۰۹	۳/۴	۱۰۵۱۰۳۹	۲/۶	۸۰۹۵۰۸	۳/۳	۹۷۶۷۶۳	۴/۸	۱۲۶۱۸۰۷	۴/۵	۱۳۶۷۱۹۳	۳/۹	۱۱۹۴۷۶۶	۲- سایر *

\*- سایر شامل برآورد ارزش اجاری مسکن در برابر خدمت و رایگان و کالاها و خدمات در برابر مزد و حقوق، رایگان (نه از خانوار دیگر)، تولید برای مصرف در خانه، از محل کسب کشاورزی و غیر کشاورزی می باشد.



**نمودار شماره ۱۶**  
**متوسط درآمد ناخالص سالانه یک خانوار در گروه های مختلف درآمد در استان های مختلف**  
**سال ۱۳۸۰**

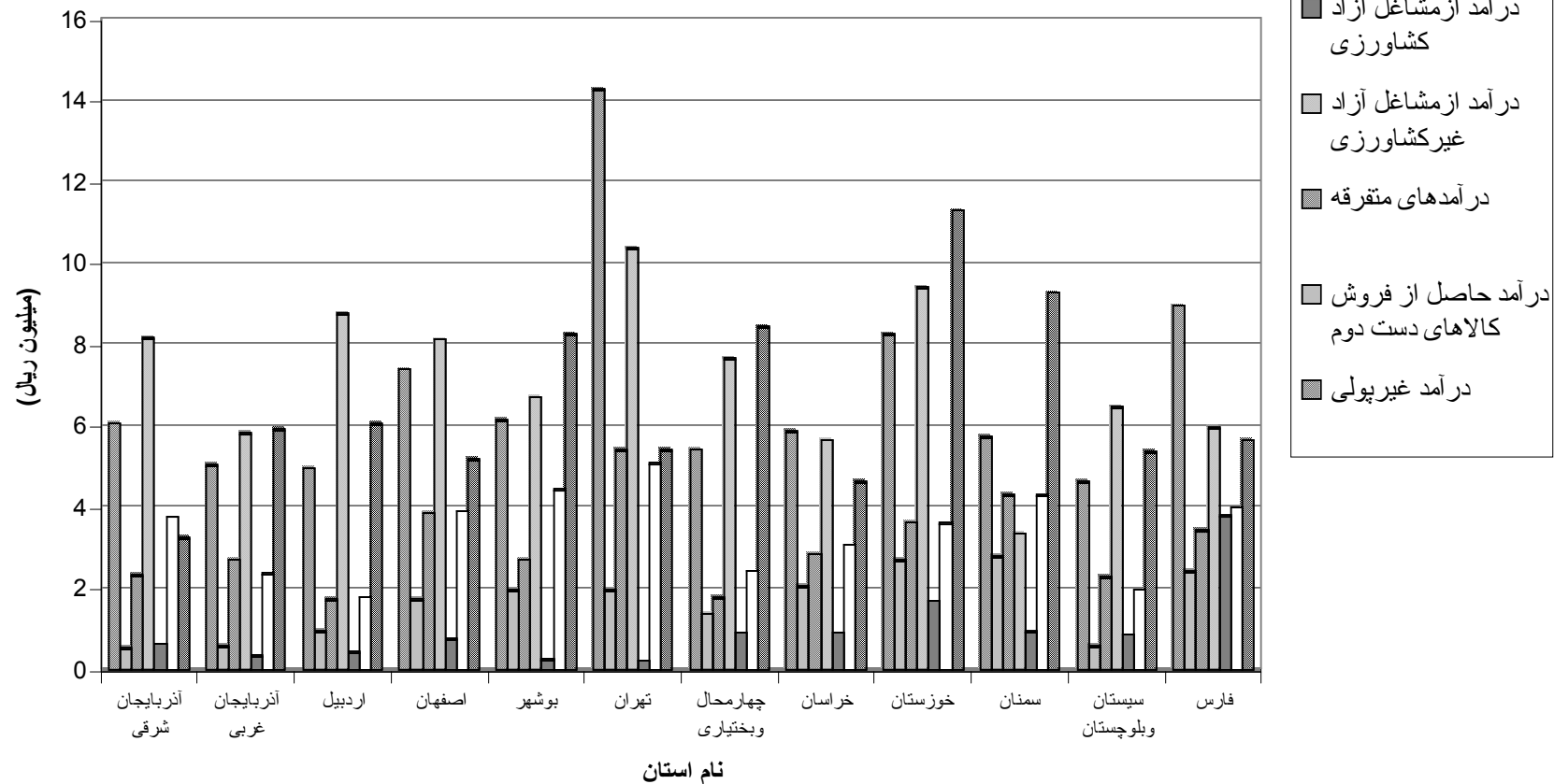

### ادامه نمودار شماره ۱۶

متوسط درآمد ناخالص سالانه یک خانوار در گروه های مختلف درآمد در استان های مختلف سال ۱۳۸۰

