

بانک مرکزی جمهوری اسلامی ایران
مدیریت کل آمارهای اقتصادی
اداره آمار اقتصادی
دایره بررسی بودجه خانوار

**نتایج بررسی بودجه خانوار
در مناطق شهری ایران
سال ۱۳۸۱**

« نقل مطالب فقط با ذکر مأخذ مجاز است »

آذر ماه ۱۳۸۲

فهرست مطالب

<u>شماره صفحه</u>	<u>عنوان</u>
۱	سابقه بررسی بودجه خانوار
۱	هدف های بررسی بودجه خانوار
۳	<u>تعاریف ، مفاهیم و طرح فنی</u>
۳	- نقاط شهری
۳	- جامعه آماری
۳	- خانوار
۳	- واحد آماری
۳	- چارچوب نمونه گیری
۳	- زمان آمارگیری
۳	- دوره پرسش
۴	- روش جمع آوری اطلاعات
۴	- کار
۴	- شاغل
۴	- با درآمد بدون کار
۴	- کارفرما
۵	- کارکن مستقل
۵	- مزد و حقوق بگیر دولتی و عمومی
۵	- هزینه
۶	- درآمد
۶	- محاسبه تعداد خانوارهای نمونه
۶	- روش انتخاب شهر ، بلوک و خانوار نمونه
<u>نتایج بررسی بودجه خانوار در مناطق شهری ایران - سال ۱۳۸۱</u>	
۸	الف - هزینه
۹	ب - درآمد
۱۰	ج - خصوصیات اجتماعی و اقتصادی
۱۰	- تعداد نفرات
۱۰	- گروه های سنی
۱۱	- تحصیلات
۱۲	- اشتغال
۱۳	- مسکن
۱۴	- تسهیلات محل سکونت و لوازم زندگی مورد استفاده خانوارها
۱۵	د - متوسط هزینه و درآمد ناخالص یک خانوار شهری در استان های مختلف

فهرست جداول و نمودارها

شماره صفحه

عنوان

۱۶		جدول شماره ۱ - متوسط هزینه ناخالص سالانه یک خانوار به تفکیک گروه های مختلف هزینه طی سال های ۱۳۷۲-۱۳۸۱	
۱۷	۲	" "	۱۳۷۲-۱۳۸۱
۱۸	۱	" "	۱۳۷۲-۱۳۸۱
۱۹	۲	" "	۱۳۸۱
۲۰	۳	" "	۱۳۷۲-۱۳۸۱
۲۱	۴	" "	۱۳۷۲-۱۳۸۱
۲۲	۵	" "	۱۳۸۰-۱۳۸۱
۲۳	۳	" "	۱۳۸۱
۲۴	۶	" "	۱۳۷۲-۱۳۸۱
۲۵	۷	" "	۱۳۸۰-۱۳۸۱
۲۶	۸	" "	۱۳۷۲-۱۳۸۱
۲۷	۹	" "	۱۳۷۲-۱۳۸۱
۲۸	۴	" "	۱۳۷۲-۱۳۸۱
۲۹	۵	" "	۱۳۸۱
۳۰	۱۰	" "	۱۳۷۲-۱۳۸۱
۳۱	۱۱	" "	۱۳۷۲-۱۳۸۱

جداول و نمودارهای بخش اول - خصوصیات اجتماعی و اقتصادی خانوار

۳۲		جدول شماره ۱۲ - متوسط تعداد افراد خانوار طی سال های ۱۳۷۲-۱۳۸۱	
۳۳	۱۳	" "	۱۳۷۲-۱۳۸۱
۳۴	۱۴	" "	۱۳۷۲-۱۳۸۱
۳۵	۱۵	" "	۱۳۷۲-۱۳۸۱
۳۶	۶	" "	۱۳۸۱
۳۷	۱۶	" "	۱۳۷۲-۱۳۸۱
۳۸	۷	" "	۱۳۸۱

فهرست جداول و نمودارها

شماره صفحه

عنوان

۳۹	جدول شماره ۱۷ - درصد توزیع افراد ۶ ساله و بالاتر خانوارها به تفکیک میزان سواد بر حسب گروه های مختلف سنی در سال ۱۳۸۱
۴۰	" " ۱۸- درصد توزیع افراد ۶ ساله و بالاتر خانوارها بر حسب وضع فعالیت طی سال های ۱۳۸۱-۱۳۷۲
۴۱	نمودار " ۸- درصد توزیع افراد ۶ ساله و بالاتر خانوارها بر حسب وضع فعالیت در سال ۱۳۸۱
۴۲	جدول " ۱۹- درصد توزیع افراد ۶ ساله و بالاتر خانوارها به تفکیک جنسیت بر حسب وضع فعالیت طی سال های ۱۳۸۱-۱۳۷۲
۴۳	نمودار " ۹- درصد توزیع افراد ۶ ساله و بالاتر خانوارها به تفکیک جنسیت بر حسب وضع فعالیت در سال ۱۳۸۱
۴۴	جدول " ۲۰- درصد توزیع خانوارها بر حسب تعداد شاغلین طی سال های ۱۳۸۱-۱۳۷۲
۴۵	نمودار " ۱۰- درصد توزیع خانوارها بر حسب تعداد شاغلین در سال ۱۳۸۱
۴۶	جدول " ۲۱- درصد توزیع افراد شاغل خانوارها بر حسب رشته فعالیت محل کار طی سال های ۱۳۸۱-۱۳۷۲
۴۷	" " ۲۲- درصد توزیع افراد شاغل خانوارها بر حسب میزان سواد و رشته فعالیت محل کار در سال ۱۳۸۱
۴۸	" " ۲۳- درصد توزیع افراد شاغل خانوارها بر حسب وضعیت شغلی طی سال های ۱۳۸۱-۱۳۷۲
۴۹	نمودار " ۱۱- درصد توزیع افراد شاغل خانوارها بر حسب وضعیت شغلی در سال ۱۳۸۱
۵۰	جدول " ۲۴- درصد توزیع خانوارها بر حسب نحوه تصرف مسکن طی سال های ۱۳۸۱-۱۳۷۲
۵۱	نمودار " ۱۲- درصد توزیع خانوارها بر حسب نحوه تصرف مسکن در سال ۱۳۸۱
۵۲	جدول " ۲۵- درصد توزیع محل سکونت خانوارها بر حسب نوع مصالح عمده بکار رفته در ساختمان طی سال های ۱۳۸۱-۱۳۷۲
۵۳	نمودار " ۱۳- درصد توزیع محل سکونت خانوارها بر حسب نوع مصالح عمده بکار رفته در ساختمان در سال ۱۳۸۱
۵۴	جدول " ۲۶- درصد توزیع خانوارها بر حسب تعداد اتاق های مورد استفاده خانوار طی سال های ۱۳۸۱-۱۳۷۲
۵۵	" " ۲۷- درصد خانوارهای استفاده کننده از تسهیلات محل سکونت طی سال های ۱۳۸۱-۱۳۷۲
۵۶	نمودار " ۱۴- درصد خانوارهای استفاده کننده از تسهیلات محل سکونت در سال ۱۳۸۱
۵۷	جدول " ۲۸- درصد خانوارهای استفاده کننده از لوازم زندگی طی سال های ۱۳۸۱-۱۳۷۲
۵۸	" " ۲۹- درصد توزیع خانوارها به تفکیک تعداد افراد بر حسب طبقات هزینه ناخالص سالانه در سال ۱۳۸۱
۵۹	" " ۳۰- درصد توزیع خانوارها به تفکیک تعداد افراد باسواد بر حسب طبقات هزینه ناخالص سالانه در سال ۱۳۸۱
۶۰	" " ۳۱- درصد توزیع خانوارها به تفکیک تعداد شاغلین بر حسب طبقات هزینه ناخالص سالانه در سال ۱۳۸۱
۶۱	" " ۳۲- درصد توزیع خانوارها به تفکیک نحوه تصرف مسکن بر حسب طبقات هزینه ناخالص سالانه در سال ۱۳۸۱

جدول بخش دوم - هزینه های خانوار

۶۲	جدول شماره ۳۳ - متوسط هزینه ناخالص سالانه یک خانوار برای گروه های مختلف هزینه بر حسب تعداد افراد خانوار در سال ۱۳۸۱
----	---

فهرست جداول و نمودارها

شماره صفحه

عنوان

۶۳	جدول شماره ۳۴- متوسط هزینه ناخالص سالانه یک خانوار برای گروه های مختلف هزینه بر حسب تعداد شاغلین در سال ۱۳۸۱
۶۴	۳۵- متوسط هزینه ناخالص سالانه یک خانوار برای گروه های مختلف هزینه بر حسب نحوه تصرف مسکن در سال ۱۳۸۱
۶۵	۳۶- متوسط هزینه ناخالص سالانه یک خانوار برای گروه های مختلف هزینه در طبقات هزینه ناخالص در سال ۱۳۸۱
۶۶	۳۷- درصد توزیع متوسط هزینه ناخالص سالانه یک خانوار بر حسب گروه های مختلف هزینه در طبقات هزینه ناخالص در سال ۱۳۸۱
۶۷	۳۸- متوسط هزینه سالانه برخی اقلام سوخت و کرایه حمل و نقل یک خانوار در طبقات هزینه ناخالص در سال ۱۳۸۱
۶۸	۳۹- متوسط هزینه ناخالص سالانه یک خانوار برای گروه های مختلف هزینه در طبقات درآمد پولی ناخالص در سال ۱۳۸۱
۶۹	۴۰- درصد توزیع متوسط هزینه ناخالص سالانه یک خانوار بر حسب گروه های مختلف هزینه در طبقات درآمد پولی ناخالص در سال ۱۳۸۱
۷۰	۴۱- متوسط هزینه ناخالص سالانه یک خانوار برای گروه های مختلف هزینه در طبقات درآمد پولی و غیر پولی ناخالص در سال ۱۳۸۱
۷۱	۴۲- درصد توزیع متوسط هزینه ناخالص سالانه یک خانوار بر حسب گروه های مختلف هزینه در طبقات درآمد پولی و غیر پولی ناخالص در سال ۱۳۸۱

جدول بخش سوم - درآمدهای خانوار

۷۲	۴۳- متوسط درآمد ناخالص سالانه یک خانوار برای گروه های مختلف درآمد بر حسب تعداد افراد خانوار در سال ۱۳۸۱
۷۳	۴۴- متوسط درآمد ناخالص سالانه یک خانوار برای گروه های مختلف درآمد بر حسب تعداد شاغلین در سال ۱۳۸۱
۷۴	۴۵- متوسط درآمد ناخالص سالانه یک خانوار برای گروه های مختلف درآمد بر حسب نحوه تصرف مسکن در سال ۱۳۸۱
۷۵	۴۶- متوسط درآمد ناخالص سالانه یک خانوار برای گروه های مختلف درآمد در طبقات هزینه ناخالص در سال ۱۳۸۱
۷۶	۴۷- درصد توزیع متوسط درآمد ناخالص سالانه یک خانوار بر حسب گروه های مختلف درآمد در طبقات هزینه ناخالص در سال ۱۳۸۱

جدول و نمودارهای بخش چهارم - هزینه و درآمد خانوارها در استان های مختلف

۷۷	جدول شماره ۴۸- متوسط هزینه ناخالص سالانه یک خانوار به تفکیک گروه های مختلف هزینه در استان های مختلف در سال ۱۳۸۱
۸۰	نمودار ۱۵- متوسط هزینه ناخالص سالانه یک خانوار در گروه های مختلف هزینه در استان های مختلف در سال ۱۳۸۱
۸۲	جدول ۴۹- متوسط درآمد ناخالص سالانه یک خانوار به تفکیک گروه های مختلف درآمد در استان های مختلف در سال ۱۳۸۱
۸۵	نمودار ۱۶- متوسط درآمد ناخالص سالانه یک خانوار در گروه های مختلف درآمد در استان های مختلف در سال ۱۳۸۱

اختلاف جزئی در جمع ارقام و درصد توزیع ، ناشی از سرراست (روند) کردن ارقام است .

بررسی بودجه خانوار در مناطق شهری ایران

سابقه بررسی بودجه خانوار

اولین بررسی بودجه خانوار در ایران در سال ۱۳۱۴ توسط بانک ملی ایران در ۷ شهر کشور صورت گرفت. هدف از این بررسی بدست آوردن ضرایب اهمیت کالاها و خدمات مصرفی برای محاسبه شاخص هزینه زندگی بر پایه سال ۱۳۱۵ بود. در سال ۱۳۳۸ به منظور تجدید نظر در ضرایب اهمیت کالاها و خدمات جهت محاسبه شاخص هزینه زندگی، بررسی فوق الذکر توسط آن بانک در ۳۲ شهر کشور انجام شد.

با تأسیس بانک مرکزی و انتقال وظایف مربوط به گردآوری و تجزیه و تحلیل آمارهای گوناگون به این بانک، بررسی بودجه خانوار، طی سال های ۱۳۴۴ تا ۱۳۵۲ سالانه و به طور مرتب توسط بانک مرکزی در سطح ۳۲ شهر کشور به مورد اجرا گذاشته شد.

در سال ۱۳۵۳ که به عنوان سال پایه شاخص ها انتخاب شده بود، تعداد شهرهای مورد بررسی به ۷۴ شهر افزایش یافت و بررسی بودجه خانوار توسط اداره آمار اقتصادی بانک مرکزی تا سال ۱۳۵۷ در سطح ۷۴ شهر ادامه یافت و در سال ۱۳۵۸ فقط در شهر تهران صورت پذیرفت. طی سال های ۶۲-۱۳۶۱ این بررسی با مشارکت فنی و اجرایی اداره آمار اقتصادی بانک مرکزی جمهوری اسلامی ایران و مرکز آمار ایران به مورد اجرا گذارده شد و از سال ۱۳۶۳ تاکنون اداره آمار اقتصادی عهده دار انجام سالانه بررسی بودجه خانوار در مناطق شهری کشور بوده است.

هدف های بررسی بودجه خانوار

اصولاً یکی از اساسی ترین مطالعات آماری که به منظور نیل به اهداف مختلف اقتصادی و اجتماعی، در اغلب کشورهای جهان صورت می گیرد، بررسی بودجه خانوار است. از طریق این بررسی می توان به چگونگی هزینه ها و درآمدهای خانوارها و روند تغییرات آن ها و نیز آمار و اطلاعات گوناگون دیگری پی برد.

به صورت اجمال می توان مهمترین اهداف این بررسی را به شرح ذیل خلاصه نمود:

۱- شناسایی الگوها و عادات مصرفی خانوارها و مطالعه در مورد روند تغییرات آن ها در

اثر تحولات اقتصادی و اجتماعی.

- ۲- تعیین ضرایب اهمیت کالاها و خدمات مورد مصرف خانوارها به منظور محاسبه شاخص بهای کالاها و خدمات مصرفی .
- ۳- تعیین سهم هزینه های مختلف در هزینه کل خانوارها و اطلاع از چگونگی مصرف در بین طبقات مختلف جامعه جهت اتخاذ تصمیم در مورد تامین رفاه نسبی و حداقل معیشت .
- ۴- برآورد کلیه هزینه های مصرفی خانوارها به منظور استفاده در محاسبات ملی .
- ۵- ارزیابی اثرات اقتصادی و اجتماعی برنامه های دولت در وضع زندگی خانوارها از نظر ترکیب هزینه های مصرفی آن ها .
- ۶- برآورد میزان تولید بعضی از کالاهای مورد مصرف خانوارها که از طرق دیگر به سهولت قابل محاسبه نمی باشد .
- ۷- محاسبه حساسیت درآمدی تقاضا ، میل نهایی به مصرف و میل نهایی به پس انداز در جامعه .
- ۸- محاسبه شاخص های مختلف در زمینه چگونگی توزیع درآمد .
- ۹- برآورد میزان سرمایه گذاری خانوارها در بخش ساختمان .
- ۱۰- آگاهی از ویژگی های جمعیتی جامعه و چگونگی اثرات آن ها با هزینه و درآمد خانوارها.

تعاریف ، مفاهیم و طرح فنی

نقاط شهری

نقاط شهری شامل کلیه مناطقی است که در سرشماری نفوس و مسکن سال ۱۳۷۵ مرکز آمار ایران به علت دارا بودن شهرداری ، شهر تلقی شده اند .

جامعه آماری

جامعه آماری این بررسی شامل کلیه خانوارهای (معمولی) ساکن در نقاط شهری می باشد (خانوارهای غیر ساکن مانند کوچ نشینان مشمول این بررسی نمی باشند) .

خانوار

خانوار عبارت است از چند نفر که در یک اقامتگاه ثابت سکونت داشته و همخرج و دارای تغذیه مشترک باشند . فردی که به تنهایی در یک اقامتگاه ثابت زندگی می نماید نیز یک خانوار تلقی می گردد (در تعریف خانوار خویشاوندی شرط نیست) .

واحد آماری

واحد آماری در این طرح یک خانوار (معمولی) ساکن در نقاط شهری ایران می باشد .

چارچوب نمونه گیری

کلیه خانوارهای (معمولی) ساکن در بلوک های فهرست برداری شده در سال ۱۳۷۵ ، چارچوب آماری این طرح را تشکیل می دهند .

زمان آمارگیری

اول اردیبهشت ماه هر سال تا پایان فروردین ماه سال بعد ، زمان آمارگیری برای این طرح می باشد .

دوره پرسش

برای مواد خوراکی ۲ روز و ۷ روز قبل از روز آمارگیری و یک ماه قبل از ماه آمارگیری و در مورد مواد غیر خوراکی ۷ روز قبل از روز آمارگیری و یک ماه و ۱۲ ماه قبل از ماه آمارگیری . در مورد درآمد ، اطلاعات مربوط به ماه و ۱۲ ماه قبل از ماه آمارگیری پرسش می شود .

روش جمع آوری اطلاعات

تکمیل پرسشنامه بررسی بودجه خانوار از طریق مراجعه مستقیم آمارگیران اقتصادی بانک مرکزی جمهوری اسلامی ایران به خانوارهای نمونه و مصاحبه با حضور سرپرست و سایر اعضای خانوار صورت می گیرد .

کار

هر فعالیت فکری یا بدنی که به منظور کسب درآمد (نقدی یا غیرنقدی) صورت پذیرد و هدف آن تولید کالا و یا ارائه خدمت باشد ، کار محسوب می گردد . فعالیت هایی نظیر خانه داری ، تحصیل و ورزش (غیر حرفه ای) در این تعریف کار به حساب نمی آید .

شاغل

شاغل کسی است که طی هفت روز قبل از روز آمارگیری ، انجام کار (طبق تعریف فوق) و یا تصدی و مراقبت از فعالیتی را به عهده داشته باشد .

با درآمد بدون کار

کسانی که بدون اشتغال به کار از محل درآمدهای مستمری که دارند زندگی می کنند ، مانند بازنشستگان و وظیفه بگیران و افراد دارای درآمد از محل اجاره املاک ، سهام دولتی ، اوراق مشارکت ، سپرده بلندمدت و نظایر آن ها ، با درآمد بدون کار محسوب می شوند .

کارفرما

فردی است که علاوه بر این که در انجام امور مربوط به فعالیت کاری خود شرکت دارد ، حداقل یک نفر مزد یا حقوق بگیر در استخدام داشته و صاحب تمام یا قسمتی از سود و زیان

حاصل از فعالیت شغلی خویش باشد. افرادی که خود مزد و حقوق بگیر هستند، همچنین کسانی که در انجام فعالیت کاری خود فقط از کارکنان فامیلی استفاده نمایند، کارفرما شناخته نمی شوند.

کارکن مستقل

کارکن مستقل فردی است که برای انجام فعالیت های شغلی خود کارکن مزد یا حقوق بگیر در استخدام نداشته باشد، خود نیز مزد یا حقوق بگیر نباشد و صاحب تمام یا قسمتی از سود و زیان فعالیت شغلی خود باشد. فردی که در اداره امور فعالیت شغلی خویش فقط از کارکنان فامیلی استفاده نماید، کارکن مستقل محسوب می گردد.

مزد و حقوق بگیر بخش دولتی و عمومی

مزد و حقوق بگیر بخش دولتی و عمومی به فردی اطلاق می شود که در یکی از وزارتخانه ها، مؤسسات، سازمان ها و شرکت های دولتی و نهادهای انقلاب اسلامی و همچنین دیگر مؤسسات عمومی کار می کند و مزد یا حقوق (نقدی و یا غیر نقدی) دریافت می دارد.

هزینه

هزینه عبارت است از ارزش پولی کالاها و خدماتی که طی دوره مورد بررسی توسط خانوار برای مصرف جاری و یا آتی اعضای خود و یا هدیه به دیگران تهیه شده باشد. تهیه شامل خرید، تولید خانگی، دریافت در برابر خدمت (در بخش دولتی و یا خصوصی)، از محل کسب (کشاورزی و غیر کشاورزی) و مجانی (به استثنای آنچه که از سایر خانوارها دریافت شده) می باشد. وجوهی نظیر نفقه، نذر و اعانه (که در ازای آن کالا و یا خدمتی دریافت نمی شود) در صورتی که به خانوار دیگری پرداخت شده باشد هزینه به حساب نمی آید. در این بررسی هزینه ناخالص شامل مالیات و حق بازنشستگی (سهم خانوار) نیز می باشد.

هزینه های سرمایه گذاری خانوار که مربوط به خرید، احداث، تغییرات، اضافات و تعمیرات اساسی در ساختمان می باشد، در هزینه های ناخالص که مختص هزینه های جاری است منظور نمی گردد.

درآمد

درآمد عبارت است از کلیه وجوه و ارزش پولی کالاهایی که در برابر کار انجام شده ، سرمایه بکارافتاده و یا از طریق منابع دیگر (مانند حقوق بازنشستگی ، درآمد حاصل از اجاره ، سود انواع سپرده و سایر درآمدهای متفرقه) در دوره آماری مورد نظر به خانوار تعلق گرفته باشد . منظور از درآمد ناخالص در این بررسی ، جمع کلیه درآمدها قبل از کسر هر گونه مالیات ، حق بازنشستگی (سهم خانوار) و مبلغ فروش کالاهای دست دوم می باشد . انواع درآمدهای ناخالص به شرح ذیل است :

- ۱- درآمد از مزد و حقوق □ بخش دولتی و عمومی
- ۲- درآمد از مزد و حقوق □ بخش خصوصی
- ۳- درآمد از مشاغل آزاد کشاورزی
- ۴- درآمد از مشاغل آزاد غیر کشاورزی
- ۵- درآمدهای متفرقه (نظیر حقوق بازنشستگی، درآمد از محل اجاره املاک و مستغلات و...)
- ۶- درآمد حاصل از فروش کالاهای دست دوم

محاسبه تعداد خانوارهای نمونه

تعداد خانوارهای نمونه بر اساس فرمول $n = \frac{t^2 s^2}{d^2}$ و با توجه به هزینه بررسی و امکانات اجرایی تعیین می گردد .

$$n = \text{تعداد خانوارهای نمونه}$$

$t = 1/96$ مقدار به دست آمده از جدول t- student برای ۹۵ درصد اطمینان .

$$S^2 = \text{واریانس هزینه خانوارها .}$$

$$\bar{x}, d = h\bar{x} \text{ میانگین هزینه خانوارهای نمونه ، } h \text{ درصد خطای میانگین نمونه .}$$

روش انتخاب شهر ، بلوک و خانوار نمونه

خانوارهای نمونه براساس روش نمونه گیری سه مرحله ای به صورت زیر انتخاب می شوند:

مرحله اول □ این مرحله مربوط به انتخاب شهر می باشد :

در آخرین تجدید نظر در طرح های مختلف اداره آمار اقتصادی ، تعداد ۷۲ شهر نمونه از کل

مناطق شهری استان های مختلف کشور انتخاب گردیده است .

مرحله دوم □ در این مرحله بلوک های مورد نیاز به روش نمونه گیری سیستماتیک از

بین بلوک های فهرست برداری شده در شهرهای منتخب در سال ۱۳۷۵ انتخاب می شوند .

مرحله سوم □ این مرحله اختصاص به انتخاب خانوارهای نمونه دارد . بدین منظور در هر

بلوک منتخب چهار خانوار به روش نمونه گیری سیستماتیک انتخاب می گردند و هر یک از چهار

خانوار نمونه در یک فصل سال بررسی می شود .

نتایج بررسی بودجه خانوار در مناطق شهری ایران

سال ۱۳۸۱

در سال ۱۳۸۱ بررسی از هزینه و درآمد خانوارهای ساکن در مناطق شهری ایران در ۷۲

شهر و با مراجعه به ۶۰۰۰ خانوار نمونه انجام شده است و نتایج آن به شرح ذیل می باشد :

الف □ هزینه * :

=====

در سال مورد بررسی متوسط هزینه ناخالص سالانه یک خانوار شهری حدود ۴۳۸۷۶ هزار

ریال (ماهانه بالغ بر ۳۶۵۶ هزار ریال) بود که نسبت به سال قبل ۲۵/۲ درصد افزایش داشته است.

از کل این مبلغ ، ۲۷/۳ درصد (حدود ۱۱۹۶۷ هزار ریال) سهم گروه هزینه خوراکی ها ،

آشامیدنی ها و دخانیات می باشد که نسبت به سال ۱۳۸۰ معادل ۱۸/۹ درصد افزایش داشته است

(جدول شماره ۱ و ۲) .

در بین گروه هزینه خوراکی ها ، آشامیدنی ها و دخانیات بیشترین سهم از کل هزینه

ناخالص (معادل ۷/۱ درصد) متعلق به هزینه انواع گوشت بود. پس از آن به ترتیب هزینه میوه های

تازه با ۳/۹ درصد ، شیر و فرآورده های آن و تخم پرندگان با ۳/۱ درصد ، آرد ، رشته و غلات با

۲/۸ درصد و سبزی های تازه با ۲/۶ درصد بیشترین سهم را به خود اختصاص داده اند (جدول

شماره ۵) .

در این سال از کل هزینه های ناخالص خانوار ۶/۰ درصد (بالغ بر ۲۶۳۵ هزار ریال) به

گروه هزینه پوشاک و کفش اختصاص داشت که نسبت به سال ۱۳۸۰ معادل ۹/۵ درصد افزایش

داشته است .

* - هزینه شامل ارزش اجاری مسکن شخصی ، در برابر خدمت و رایگان و پرداخت های خانوار بابت مالیات و حق بازنشستگی نیز می باشد .

نتایج این بررسی نشان می دهد که ۲۷/۰ درصد از کل هزینه ناخالص یک خانوار (حدود ۱۱۸۵۳ هزار ریال) مربوط به گروه هزینه مسکن ، آب ، برق و سوخت بود که نسبت به سال قبل ۲۶/۴ درصد افزایش داشته است .

در سال مورد بررسی از کل هزینه های ناخالص خانوار ۶/۱ درصد (حدود ۲۶۹۳ هزار ریال) اختصاص به گروه هزینه لوازم ، اثاث و خدمات مورد استفاده در خانه داشت که در مقایسه با سال ۱۳۸۰ حدود ۲۲/۳ درصد افزایش نشان می دهد .

بر اساس نتایج این بررسی از کل هزینه های ناخالص خانوار، ۵/۶ درصد به گروه هزینه درمان و بهداشت ، ۱۵/۵ درصد به گروه هزینه حمل و نقل و ارتباطات ، ۳/۹ درصد به گروه هزینه تفریح ، سرگرمی ، تحصیل و خدمات فرهنگی و ۸/۶ درصد به گروه هزینه کالاها و خدمات متفرقه اختصاص داشته است .

یافته های این بررسی نشان می دهد که در مقایسه با سال ۱۳۸۰ ، گروه های هزینه درمان و بهداشت ۴۴/۰ درصد ، حمل و نقل و ارتباطات ۴۱/۳ درصد ، تفریح ، سرگرمی ، تحصیل و خدمات فرهنگی ۲۳/۲ درصد و کالاها و خدمات متفرقه ۲۲/۳ درصد افزایش داشته است (جداول شماره ۱ و ۲).

ب □ درآمد*:

=====

در سال مورد بررسی مجموع درآمد پولی و غیرپولی ** ناخالص سالانه یک خانوار شهری بالغ بر ۴۰۲۵۳ هزار ریال (ماهانه بالغ بر ۳۳۵۴ هزار ریال) بود که ۷۴/۲ درصد آن را درآمد پولی ناخالص و ۲۵/۸ درصد را درآمد غیر پولی تشکیل داده است .

در سال ۱۳۸۰ کل درآمد پولی و غیر پولی خانوار نسبت به سال قبل حدود ۲۷/۱

*- در این مورد ، امکان کم گویی خانوارها وجود دارد .

**- انواع درآمد پولی عبارتند از : درآمد از مزد و حقوق (بخش دولتی و عمومی) ، درآمد از مشاغل آزاد (کشاورزی و غیرکشاورزی) ، درآمدهای متفرقه و درآمد حاصل از فروش کالاها دست دوم . درآمد غیر پولی عبارتست از ارزش اجاری مسکن شخصی ، در برابر خدمت و رایگان و ارزش کالاها و خدمات در برابر مزد و حقوق ، رایگان (نه ازخانواردیگر) ، تولید برای مصرف درخانه ، از محل کسب کشاورزی و غیر کشاورزی .

درصد افزایش داشت (میزان افزایش درآمدپولی خانوار معادل ۲۶/۶ درصد و درآمد غیر پولی ۲۸/۶ درصد بود) .

یافته های این بررسی مؤید آن است که در بین درآمدهای پولی ناخالص خانوار، درآمد از مزد و حقوق بخش دولتی و عمومی ۲۶/۰ درصد ، درآمد از مزد و حقوق بخش خصوصی ۲۶/۶ درصد، درآمد از مشاغل آزاد غیر کشاورزی ۲۴/۱ درصد ، درآمدهای متفرقه ۳۷/۳ درصد و درآمد حاصل از فروش کالاهای دست دوم ۳۷/۶ درصد نسبت به سال قبل افزایش و درآمد حاصل از مشاغل آزاد کشاورزی ۱۷/۳ درصد کاهش داشته است .

نتایج این بررسی نشان می دهد که در بین درآمدهای غیرپولی بیشترین سهم (معادل ۸۰/۱ درصد) به ارزش اجاری مسکن شخصی (مالک نشین) اختصاص داشت که معادل ۲۰/۶ درصد از کل درآمدهای پولی و غیر پولی را تشکیل داده است (جدول شماره ۸ و ۹) .

ج □ خصوصیات اجتماعی و اقتصادی :

=====

تعداد نفرات

در سال مورد بررسی متوسط تعداد افراد خانوار ۴/۴۳ نفر بود که نسبت به سال قبل کاهش داشته است (جدول شماره ۱۲) .

توزیع خانوارها بر حسب تعداد افراد نشان می دهد که خانوارهای یک نفری ۴/۲ درصد ، دو نفری ۱۰/۶ درصد ، سه نفری ۱۷/۳ درصد ، چهارنفری ۲۴/۵ درصد ، پنج نفری ۱۷/۹ درصد ، شش نفری ۱۱/۸ درصد ، هفت نفری ۷/۰ درصد ، هشت نفری ۳/۵ درصد ، نه نفری ۱/۷ درصد و ده نفری و بیشتر ۱/۵ درصد را به خود اختصاص داده اند (جدول شماره ۱۳) .

گروه های سنی

در سال ۱۳۸۱ توزیع افراد خانوارها بر حسب گروه های سنی به صورت زیر بوده است :
کمتر از یک سال ۰/۵ درصد ، یک تا پنج سال ۶/۴ درصد ، شش تا ده سال ۸/۳ درصد ، یازده تا پانزده سال ۱۳/۱ درصد ، شانزده تا بیست سال ۱۴/۹ درصد ، بیست و یک تا سی سال

۱۷/۱ درصد ، سی و یک تا چهل سال ۱۳/۰ درصد ، چهل و یک تا پنجاه سال ۱۲/۱ درصد و پنجاه و یک سال و بیشتر ۱۴/۶ درصد .

قابل توجه است که حدود ۴۳/۲ درصد از افراد خانوارها را ، افراد زیر بیست و یک سال تشکیل داده اند که در مقایسه با سال قبل کاهش نشان می دهد (جدول شماره ۱۴) .

تحصیلات*

توزیع افراد شش ساله و بالاتر خانوارها بر حسب میزان سواد نشان می دهد که ، ۱۴/۶ درصد «بی سواد» ، ۱/۶ درصد قادر به « خواندن و نوشتن » ، ۲۴/۸ درصد دارای « تحصیلات ابتدایی » ، ۴۸/۶ درصد دارای «تحصیلات متوسطه**» و ۱۰/۴ درصد دارای «تحصیلات دانشگاهی» بوده اند .

بر اساس نتایج این بررسی درصد افراد با تحصیلات متوسطه و دانشگاهی در مقایسه با سال ۱۳۸۰ افزایش و درصد افراد قادر به خواندن و نوشتن و با تحصیلات ابتدایی کاهش داشته است (جدول شماره ۱۵) .

طبق یافته های این بررسی در بین اعضای مذکر ۶ ساله و بالاتر خانوارها ، ۱۰/۶ درصد « بی سواد»، ۱/۸ درصد قادر به « خواندن و نوشتن » ، ۲۴/۵ درصد دارای « تحصیلات ابتدایی»، ۵۱/۳ درصد دارای « تحصیلات متوسطه» و ۱۱/۸ درصد دارای « تحصیلات دانشگاهی» بوده اند. در مقایسه با سال ۱۳۸۰ درصد افراد مذکر بی سواد ، قادر به خواندن و نوشتن و دارای تحصیلات ابتدایی کاهش و درصد افراد با تحصیلات متوسطه و دانشگاهی افزایش داشته است .

در بین اعضای مؤنث ۶ ساله و بالاتر خانوارها ، ۱۸/۵ درصد « بی سواد » ، ۱/۴ درصد قادر به « خواندن و نوشتن » ، ۲۵/۳ درصد دارای « تحصیلات ابتدایی » ، ۴۵/۸ درصد دارای « تحصیلات متوسطه » و ۹/۰ درصد دارای « تحصیلات دانشگاهی » بوده اند . بر اساس نتایج

* - تحصیلات دینی بر حسب مورد ، بین تحصیلات متوسطه ودانشگاهی توزیع شده است .

** - در تمام موارد ، آمار مربوط به تحصیلات متوسطه شامل دوره راهنمایی نیز می باشد .

این بررسی درصد افراد مؤنث با تحصیلات دانشگاهی در مقایسه با سال قبل افزایش و درصد افراد قادر به خواندن و نوشتن، با تحصیلات ابتدایی و متوسطه کاهش پیدا کرده است (جدول شماره ۱۶). در سال مورد بررسی ، ۲۰/۹ درصد افراد بی سواد در گروه سنی شصت و یک تا هفتاد سال و ۴۴/۳ درصد افراد با تحصیلات دانشگاهی در گروه سنی بیست و یک تا سی سال قرار داشته اند (جدول شماره ۱۷) .

اشتغال

نتایج این بررسی گویای آن است که در بین افراد شش ساله و بالاتر خانوارها ، ۲۹/۷ درصد «شاغل» ، ۴/۳ درصد «بیکار» ، ۵/۸ درصد «با درآمد بدون کار» ، ۳۱/۲ درصد «محصل» ، ۲۴/۱ درصد «خانه دار» و ۴/۹ درصد بقیه متعلق به سایر گروه ها بوده اند . طبق یافته های فوق سهم افراد بیکار و محصل در مقایسه با سال قبل کاهش و سهم افراد شاغل ، با درآمد بدون کار ، خانه دار و نیز افرادی که در گروه سایر طبقه بندی شده اند ، افزایش داشته است (جدول شماره ۱۸) .

بررسی مزبور نشان می دهد که در بین اعضای مذکر ۶ ساله و بالاتر خانوارها ، ۵۰/۶ درصد «شاغل» ، ۶/۴ درصد «بیکار» ، ۶/۱ درصد «با درآمد بدون کار» ، ۳۱/۴ درصد «محصل» و ۵/۵ درصد مربوط به «سایر گروه ها» بوده اند . این نتایج نشان می دهد که درصد افراد بیکار، محصل و افرادی که در گروه سایر طبقه بندی شده اند نسبت به سال قبل کاهش و درصد افراد شاغل و با درآمد بدون کار افزایش داشته است .

در بین اعضای مؤنث شش ساله و بالاتر خانوارها ، سهم افراد «شاغل» ، «بیکار» ، «با درآمد بدون کار» ، «محصل» و «خانه دار» به ترتیب ۸/۷ درصد ، ۲/۲ درصد ، ۵/۴ درصد ، ۳۱/۱ درصد و ۴۸/۴ درصد بوده است . سهم های مشابه در سال ۱۳۸۰ به ترتیب ۸/۷ درصد ، ۲/۳ درصد ، ۵/۱ درصد ، ۳۳/۰ درصد و ۴۷/۰ درصد بوده است (جدول شماره ۱۹) .

طبق نتایج این بررسی ، ۱۳/۴ درصد خانوارها «بدون فرد شاغل» ، ۵۵/۹ درصد دارای «یک نفر شاغل» ، ۲۲/۰ درصد دارای «دو نفر شاغل» و ۸/۷ درصد دارای «سه نفر شاغل» و

بیشتر « بوده اند . در مقایسه با سال ۱۳۸۰ درصد خانوارهای «بدون فرد شاغل» و با « دو نفر شاغل» کاهش و درصد خانوارهای با «یک نفر شاغل» و با «سه نفر شاغل و بیشتر» افزایش داشته است (جدول شماره ۲۰).

توزیع افراد شاغل خانوارها بر حسب رشته فعالیت اصلی محل کار در سال ۱۳۸۱ گویای آن است که، ۳/۹ درصد در بخش «کشاورزی، دامپروری، شکار، جنگلداری و ماهیگیری»، ۲۱/۸ درصد در بخش «صنعت و معدن»، ۱/۰ درصد در بخش «برق، گاز و آب»، ۱۰/۸ درصد در بخش «ساختمان»، ۲۲/۷ درصد در بخش «عمده فروشی، خرده فروشی، هتلداری و رستوران»، ۹/۸ درصد در بخش «حمل و نقل، انبارداری و ارتباطات»، ۴/۹ درصد در بخش «خدمات مالی، بیمه، ملکی، حقوقی و تجاری» و ۲۵/۱ درصد در بخش «خدمات عمومی، اجتماعی و شخصی» شاغل بوده اند (جدول شماره ۲۱).

در سال مورد بررسی توزیع افراد شاغل خانوارها بر حسب میزان سواد و رشته فعالیت محل کار نشان می دهد که بیشترین تعداد افراد شاغل بی سواد، کسانی که قادر به خواندن و نوشتن بوده و افرادی که دارای تحصیلات متوسطه بوده اند به ترتیب با سهمی معادل ۳/۶، ۰/۸ و ۱۲/۰ درصد در بخش «عمده فروشی، خرده فروشی، هتلداری و رستوران» به کار اشتغال داشته اند. همچنین بیشترین تعداد افراد شاغل که دارای تحصیلات ابتدایی بوده اند با سهمی معادل ۶/۲ درصد در بخش «صنعت و معدن» فعالیت داشته اند. طبق نتایج این بررسی بیشترین تعداد افراد شاغل دارای تحصیلات دانشگاهی با سهمی معادل ۱۱/۶ درصد در بخش «خدمات عمومی، اجتماعی و شخصی» به کار اشتغال داشته اند (جدول شماره ۲۲).

بررسی مزبور نشان می دهد که ۶/۳ درصد از اعضای شاغل خانوارها کارفرما، ۳۰/۰ درصد کارکن مستقل، ۲۶/۸ درصد کارکن مؤسسات دولتی و عمومی، ۳۲/۳ درصد کارکن مؤسسات خصوصی و ۴/۶ درصد کارکن فامیلی و کارآموز بدون مزد بوده اند (جدول شماره ۲۳).

مسکن

بررسی نحوه تصرف محل سکونت خانوارها در سال مورد بررسی نشان می دهد که

۷۲/۷ درصد از خانوارها در مسکن شخصی (مالک نشین) ، ۱۷/۹ درصد در مسکن اجاری ، ۱/۸ درصد در مسکن در برابر خدمت و ۷/۶ درصد در مسکن رایگان سکونت داشته اند (جدول شماره ۲۴).
بررسی خانوارها از نظر نوع مصالح عمده بکار رفته در ساختمان محل سکونت آنان نشان می دهد که در سال ۱۳۸۱ حدود ۳/۴ درصد خانوارها در ساختمان های بتون آرمه ، ۱۰/۵ درصد در بناهای اسکلت فلزی ، ۴/۶ درصد در ساختمان های بلوک سیمانی ، ۳/۷ درصد در بناهای آجری باتیرچه بلوک ، ۶۳/۴ درصد در ساختمان های آجری با تیر آهن ، ۷/۶ درصد در بناهای آجری با تیرچوبی ، ۳/۳ درصد در ساختمان های خشتی ، گلی و چوبی و ۳/۵ درصد در بناهای ساخته شده با سایر مصالح سکونت داشته اند (جدول شماره ۲۵) .

طبق نتایج این بررسی ۵/۹ درصد از خانوارها در محل سکونت خود از یک اتاق ، ۲۷/۳ درصد از دو اتاق ، ۳۶/۷ درصد از سه اتاق ، ۲۱/۰ درصد از چهار اتاق ، ۶/۵ درصد از پنج اتاق و ۲/۶ درصد از شش اتاق و بیشتر استفاده نموده اند (جدول شماره ۲۶) .

تسهیلات محل سکونت و لوازم زندگی مورد استفاده خانوارها

بررسی تسهیلات محل سکونت خانوارها در سال ۱۳۸۱ نشان می دهد که ، حدود ۹۸/۲ درصد خانوارها از آب لوله کشی ، ۹۹/۹ درصد از برق ، ۷۶/۳ درصد از گاز شهری ، ۱۹/۷ درصد از سیستم فاضلاب شهری ، ۷۶/۸ درصد از تلفن ، ۹۲/۶ درصد از آشپزخانه ، ۹۳/۷ درصد از حمام ، ۵۹/۹ درصد از کولر ثابت و ۹/۹ درصد از سیستم حرارت مرکزی (شوفاز) بهره مند بوده اند (جدول شماره ۲۷) .

نتایج این بررسی گویای آن است که ۲۰/۶ درصد خانوارها از اتومبیل شخصی ، ۱۴/۷ درصد از موتورسیکلت ، ۲۴/۱ درصد از دوچرخه ، ۷۳/۸ درصد از چرخ خیاطی ، ۷۵/۱ درصد از رادیو ضبط و ضبط صوت ، ۲۰/۹ درصد از رادیو ، ۹۷/۶ درصد از تلویزیون ، ۳۹/۳ درصد از ویدئو ، ۱۱/۵ درصد از کامپیوتر شخصی ، ۸۵/۶ درصد از یخچال ، ۴۴/۰ درصد از فریزر و یخچال فریزر ، ۶۰/۸ درصد از پنکه ، ۹۷/۴ درصد از اجاق گاز ، ۷۰/۳ درصد از جارو برقی ، ۶۱/۰ درصد از ماشین لباسشویی و ۸/۳ درصد از تلفن همراه استفاده نموده اند (جدول شماره ۲۸) .

د □ متوسط هزینه و درآمد ناخالص یک خانوار شهری در استان های مختلف :

بررسی متوسط هزینه ناخالص سالانه یک خانوار ساکن در مناطق شهری استان های مختلف نشان می دهد که استان تهران با بالغ بر ۶۱۸۰۱ هزار ریال (ماهانه بالغ بر ۵۱۵۰ هزار ریال) بیشترین و استان آذربایجان شرقی با بالغ بر ۲۷۳۷۸ هزار ریال (ماهانه حدود ۲۲۸۲ هزار ریال) کمترین هزینه را به خود اختصاص داده اند (جدول شماره ۴۸) .

از نظر متوسط درآمد ناخالص سالانه یک خانوار شهری ، استان تهران با بالغ بر ۵۷۷۳۱ هزار ریال (ماهانه حدود ۴۸۱۱ هزار ریال) بیشترین و استان سیستان و بلوچستان با بالغ بر ۲۵۴۳۳ هزار ریال (ماهانه بالغ بر ۲۱۱۹ هزارریال) کمترین درآمد رادارا بوده اند (جدول شماره ۴۹).

جدول شماره ۱

بررسی بودجه خانوار در مناطق شهری ایران

متوسط هزینه ناخالص سالانه یک خانوار به تفکیک گروه های مختلف هزینه طی سال های ۱۳۸۱-۱۳۷۲

(هزینه به ریال)

سال		۱۳۷۲		۱۳۷۳		۱۳۷۴		۱۳۷۵		۱۳۷۶		۱۳۷۷		۱۳۷۸		۱۳۷۹		۱۳۸۰		۱۳۸۱	
گروه های هزینه		درصد	هزینه	درصد	هزینه	درصد	هزینه	درصد	هزینه	درصد	هزینه	درصد	هزینه	درصد	هزینه	درصد	هزینه	درصد	هزینه	درصد	هزینه
توزیع		توزیع	توزیع	توزیع	توزیع	توزیع	توزیع	توزیع	توزیع	توزیع	توزیع	توزیع	توزیع	توزیع	توزیع	توزیع	توزیع	توزیع	توزیع	توزیع	توزیع
جمع کل هزینه ناخالص																					
۱۰۰/۰		۱۰۰/۰	۶۳۷۶۶۲۰	۱۰۰/۰	۸۱۳۸۲۴۴	۱۰۰/۰	۱۰۹۰۵۶۸۱	۱۰۰/۰	۱۳۶۱۲۶۰۲	۱۰۰/۰	۱۷۱۶۷۱۸۷	۱۰۰/۰	۲۰۶۳۰۹۹۶	۱۰۰/۰	۲۵۲۷۱۳۳۷	۱۰۰/۰	۳۰۲۵۳۱۲۰	۱۰۰/۰	۳۵۰۳۷۷۲۶	۱۰۰/۰	۴۳۸۷۵۸۰۵
۱- خوراکی ها، آشامیدنی ها و دخانیات		۳۳/۶	۲۱۴۷۰۵۸	۲۷/۴	۲۱۶۴۷۱۳	۳۴/۰	۳۹۶۵۶۱۳	۳۶/۳	۴۶۶۰۴۴۴	۳۴/۲	۵۳۰۶۸۷۱	۳۰/۹	۶۴۴۴۴۴۷	۳۱/۲	۷۶۹۶۲۵۱	۳۰/۵	۹۰۴۸۳۱۵	۲۹/۹	۱۰۰۶۷۰۰۵	۲۸/۷	۱۱۹۶۶۷۲۳
خوراکی ها و آشامیدنی ها		۳۲/۷	۲۰۸۷۲۹۰	۲۶/۷	۲۶۷۸۴۳۲	۳۲/۹	۳۸۴۹۴۸۵	۳۵/۲	۴۵۲۸۶۶۲	۳۳/۲	۵۱۶۸۶۴۷	۳۰/۱	۶۲۸۷۵۱۵	۳۰/۵	۷۵۰۸۷۱۰	۲۹/۷	۸۸۵۶۳۵۲	۲۹/۳	۹۸۵۱۷۹۴	۲۸/۱	۱۱۷۳۵۹۱۷
دخانیات		۰/۹	۵۹۷۶۸	۰/۱	۸۶۲۸۱	۱/۱	۱۱۶۱۲۸	۱/۱	۱۳۱۷۸۲	۱/۰	۱۳۸۲۲۴	۰/۸	۱۵۶۹۳۲	۰/۷	۱۸۷۵۴۱	۰/۶	۱۹۱۹۶۳	۰/۶	۲۱۵۲۱۱	۰/۶	۲۳۰۸۰۶
۲- پوشاک و کفش		۸/۷	۵۵۲۷۹۸	۸/۴	۶۸۴۸۰۴	۹/۵	۱۰۳۶۵۷۶	۹/۵	۱۲۹۰۶۸۱	۹/۵	۱۵۶۵۳۵۹	۷/۷	۱۵۹۸۱۷۵۶	۷/۵	۱۸۹۱۵۸۲	۷/۲	۲۱۶۵۶۹۸	۶/۹	۲۴۰۷۰۹۳	۶/۹	۲۶۳۵۲۶۲
۳- مسکن ، آب ، برق و سوخت *		۲۷/۹	۱۷۷۷۶۲۲	۲۶/۴	۲۱۵۲۴۳۳	۲۵/۳	۲۷۵۹۱۰۴	۲۷/۴	۳۷۳۴۶۲۵	۲۶/۴	۴۵۳۴۲۹۹	۲۶/۳	۵۶۳۳۷۱۰	۲۶/۶	۶۷۲۷۲۶۳	۲۶/۰	۷۸۵۵۳۷۶	۲۶/۸	۹۳۷۷۳۱۸	۲۶/۸	۱۱۸۵۲۵۷۰
۴- لوازم، اثاث و خدمات مورد استفاده در خانه		۶/۷	۴۳۰۸۶۱	۶/۶	۵۳۶۸۴۳	۶/۲	۶۷۰۷۰۵	۶/۲	۸۴۲۳۰۴	۶/۲	۱۱۷۴۶۳۲	۶/۸	۱۳۰۷۸۶۸	۶/۳	۱۵۷۱۷۸۱	۶/۲	۱۹۴۰۶۲۹	۶/۳	۲۲۰۱۸۶۸	۶/۳	۲۶۹۲۵۶۴
۵- درمان و بهداشت		۵/۰	۳۲۱۲۶۱	۵/۰	۴۰۵۶۱۰	۴/۲	۴۵۴۱۴۷	۴/۲	۵۶۲۰۴۷	۴/۱	۷۴۴۷۵۰	۴/۴	۹۰۳۶۷۰	۴/۴	۱۱۵۶۶۶۹	۴/۶	۱۲۹۹۹۳۲	۴/۸	۱۶۹۸۰۶۱	۴/۸	۲۴۴۶۰۰۴
۶- حمل و نقل و ارتباطات		۸/۷	۵۵۳۳۵۷	۸/۷	۸۱۱۱۶۰	۹/۰	۹۸۳۰۴۸	۹/۰	۱۱۷۹۹۸۳	۸/۷	۱۹۱۴۱۱۹	۱۱/۲	۲۴۸۸۴۵۹	۱۲/۱	۳۳۶۸۴۱۸	۱۳/۳	۴۲۱۷۳۱۰	۱۳/۹	۴۸۰۳۱۸۴	۱۳/۷	۶۷۸۶۷۹۴
حمل و نقل		۸/۱	۵۱۲۱۹۷	۷/۴	۷۴۶۸۷۹	۹/۲	۸۹۴۴۵۷	۸/۲	۱۰۶۲۳۶۱	۷/۸	۱۷۷۸۱۸۳	۱۰/۴	۲۳۱۲۵۹۲	۱۱/۲	۳۱۲۷۶۹۱	۱۲/۴	۳۹۱۴۹۷۸	۱۲/۹	۴۳۲۳۳۰۲	۱۲/۳	۶۱۴۹۹۱۳
ارتباطات		۰/۶	۴۰۱۶۰	۰/۸	۶۴۲۸۱	۰/۸	۸۸۷۹۱	۰/۹	۱۱۷۶۲۲	۰/۸	۱۳۵۹۳۶	۰/۹	۱۷۵۸۶۷	۱/۰	۲۴۰۷۲۷	۱/۰	۳۰۲۳۳۲	۱/۴	۴۷۹۸۸۲	۱/۴	۶۳۶۸۸۱
۷- تفریح، سرگرمی، تحصیل و خدمات فرهنگی		۲/۶	۱۶۳۵۸۸	۲/۵	۲۰۵۶۵۰	۲/۴	۲۵۹۶۷۴	۲/۷	۳۶۸۰۷۳	۳/۳	۵۷۰۱۸۰	۳/۳	۶۷۸۲۰۰	۳/۳	۸۲۴۳۶۸	۳/۷	۱۱۱۸۸۶۴	۴/۰	۱۴۱۰۲۲۴	۴/۰	۱۷۳۷۹۸۴
تفریح و سرگرمی		۱/۴	۸۱۳۸۷	۱/۲	۹۵۱۸۱	۱/۰	۱۰۸۷۰۲	۱/۱	۱۵۰۸۰۲	۱/۶	۲۷۴۲۹۶	۱/۵	۳۱۵۰۰۳	۱/۵	۳۷۷۳۵۸	۱/۸	۵۴۴۶۴۰	۱/۹	۶۸۳۳۴۶	۱/۹	۸۴۳۶۴۴
تحصیل و خدمات فرهنگی		۱/۲	۷۵۲۰۱	۱/۳	۱۱۰۴۶۹	۱/۴	۱۵۰۹۷۲	۱/۴	۲۱۷۲۷۱	۱/۶	۲۹۵۸۸۴	۱/۷	۳۶۳۱۹۷	۱/۸	۴۴۷۰۱۰	۱/۸	۵۷۴۲۲۴	۲/۱	۷۲۶۸۷۸	۲/۱	۸۹۴۳۴۰
۸- کالاها و خدمات متفرقه		۶/۸	۴۳۱۰۷۵	۷/۱	۵۷۷۰۳۱	۷/۱	۷۷۶۸۲۱	۷/۱	۹۸۴۴۴۵	۷/۲	۱۳۵۶۹۷۷	۷/۷	۱۵۸۵۸۸۶	۸/۰	۲۰۳۵۰۰۵	۸/۶	۲۶۰۶۹۹۶	۸/۸	۳۰۷۲۹۷۳	۸/۸	۳۷۵۷۹۰۴

* - برای خانوارهایی که نحوه تصرف مسکن آن ها شخصی (مالک نشین) ، در برابر خدمت و رایگان می باشد ، ارزش اجاری مسکن برآورد و به جمع کل هزینه مسکن اضافه شده است .

جدول شماره ۲

بررسی بودجه خانوار در مناطق شهری ایران

درصد تغییر متوسط هزینه ناخالص سالانه یک خانوار به تفکیک گروه های مختلف هزینه طی سال های ۱۳۸۱ - ۱۳۷۲

درصد تغییر										گروه های هزینه
نسبت به ۱۳۸۱	نسبت به ۱۳۸۰	نسبت به ۱۳۷۹	نسبت به ۱۳۷۸	نسبت به ۱۳۷۷	نسبت به ۱۳۷۶	نسبت به ۱۳۷۵	نسبت به ۱۳۷۴	نسبت به ۱۳۷۳	نسبت به ۱۳۷۲	
۲۵/۲	۱۵/۸	۱۹/۷	۲۲/۵	۲۰/۲	۲۶/۱	۲۴/۸	۳۴/۰	۲۷/۶	۲۲/۳	جمع کل هزینه ناخالص
۱۸/۹	۱۱/۳	۱۷/۶	۱۹/۴	۲۱/۴	۱۳/۹	۱۷/۵	۴۳/۴	۲۸/۸	۱۹/۷	۱- خوراکی ها ، آشامیدنی ها و دخانیات
۱۹/۱	۱۱/۲	۱۷/۹	۱۹/۴	۲۱/۶	۱۴/۱	۱۷/۶	۴۳/۷	۲۸/۳	۲۰/۳	خوراکی ها و آشامیدنی ها
۷/۲	۱۲/۱	۲/۴	۱۹/۵	۱۳/۵	۴/۹	۱۳/۵	۳۴/۶	۴۴/۴	۲/۸	دخانیات
۹/۵	۱۱/۱	۱۴/۵	۱۸/۳	۲/۱	۲۱/۳	۲۴/۵	۵۱/۴	۲۳/۹	۹/۹	۲- پوشاک و کفش
۲۶/۴	۱۹/۴	۱۶/۸	۱۹/۶	۲۴/۰	۲۱/۷	۳۵/۰	۲۸/۲	۲۱/۱	۲۱/۰	۳- مسکن ، آب ، برق و سوخت
۲۲/۳	۱۳/۵	۲۳/۵	۲۰/۲	۱۱/۳	۳۹/۵	۲۵/۶	۲۴/۹	۲۴/۶	۲۱/۹	۴- لوازم ، اثاث و خدمات مورد استفاده در خانه
۴۴/۰	۳۰/۶	۱۲/۴	۲۸/۰	۲۱/۳	۳۲/۵	۲۳/۸	۱۲/۰	۲۶/۳	۵۸/۰	۵- درمان و بهداشت
۴۱/۳	۱۳/۹	۲۵/۲	۳۵/۴	۳۰/۰	۶۲/۲	۲۰/۰	۲۱/۲	۴۶/۹	۲۶/۸	۶- حمل و نقل و ارتباطات
۴۲/۲	۱۰/۴	۲۵/۲	۳۵/۲	۳۰/۱	۶۷/۴	۱۸/۸	۱۹/۷	۴۵/۸	۲۵/۸	حمل و نقل
۳۲/۷	۵۸/۷	۲۵/۶	۳۶/۹	۲۹/۴	۱۵/۶	۳۲/۵	۳۸/۱	۶۰/۱	۴۰/۱	ارتباطات
۲۳/۲	۲۶/۰	۳۵/۷	۲۱/۶	۱۸/۹	۵۴/۹	۴۱/۷	۲۶/۳	۲۵/۷	۳۶/۹	۷- تفریح ، سرگرمی ، تحصیل و خدمات فرهنگی
۲۳/۵	۲۵/۵	۴۴/۳	۱۹/۸	۱۴/۸	۸۱/۹	۳۸/۷	۱۴/۲	۷/۷	۱۵/۰	تفریح و سرگرمی
۲۳/۰	۲۶/۶	۲۸/۶	۲۳/۱	۲۲/۸	۳۶/۲	۴۳/۹	۳۶/۷	۴۶/۹	۷۶/۶	تحصیل و خدمات فرهنگی
۲۲/۳	۱۷/۹	۲۸/۱	۲۸/۳	۱۶/۹	۳۷/۸	۲۶/۷	۳۴/۶	۳۳/۹	۲۸/۳	۸- کالاها و خدمات متفرقه

نمودار شماره ۱

متوسط هزینه ناخالص سالانه یک خانوار در گروه های مختلف هزینه

سال های ۱۳۷۲-۱۳۸۱

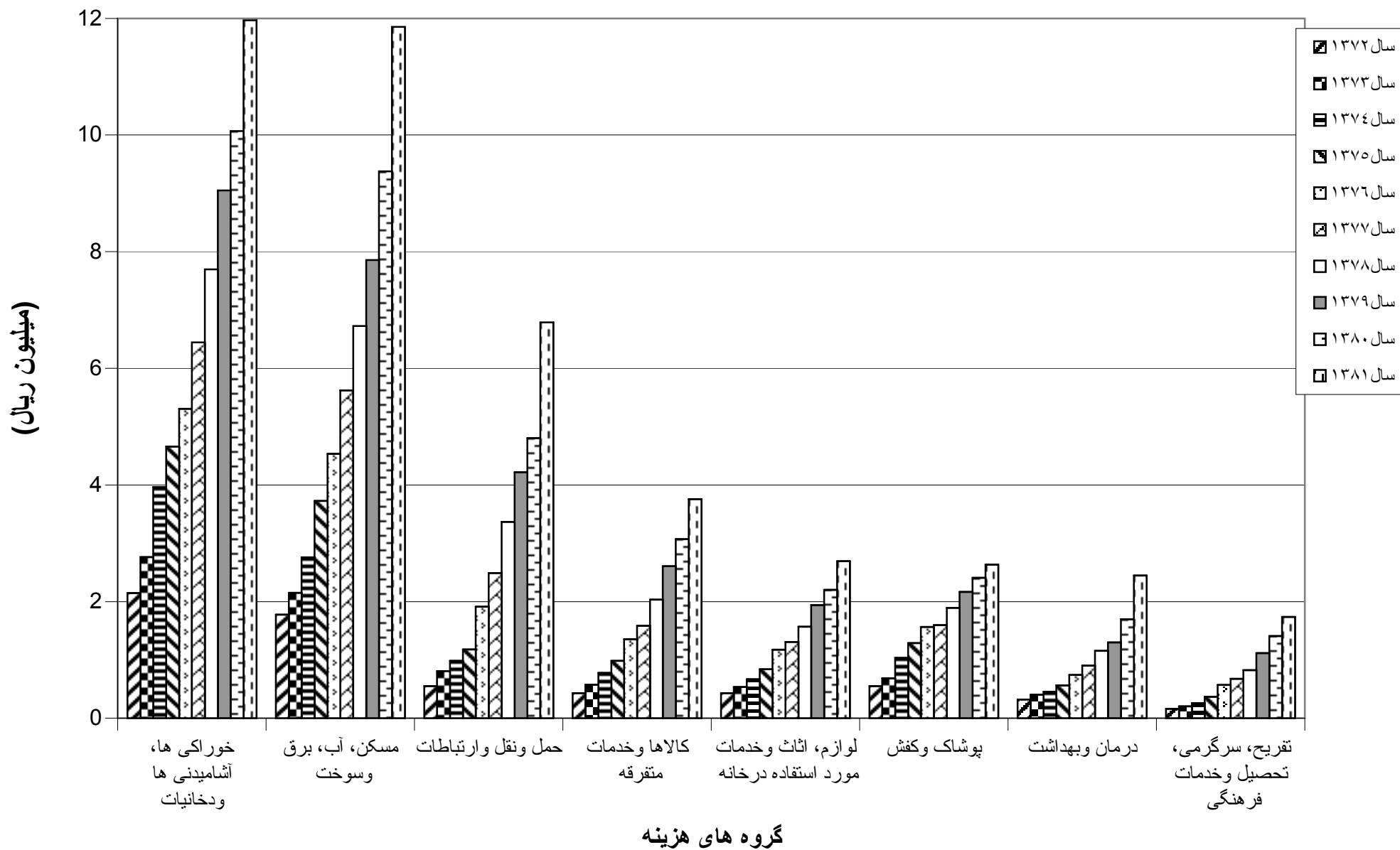

نمودار شماره ۲
 درصد سهم گروه های مختلف هزینه از متوسط هزینه ناخالص سالانه یک خانوار
 سال ۱۳۸۱

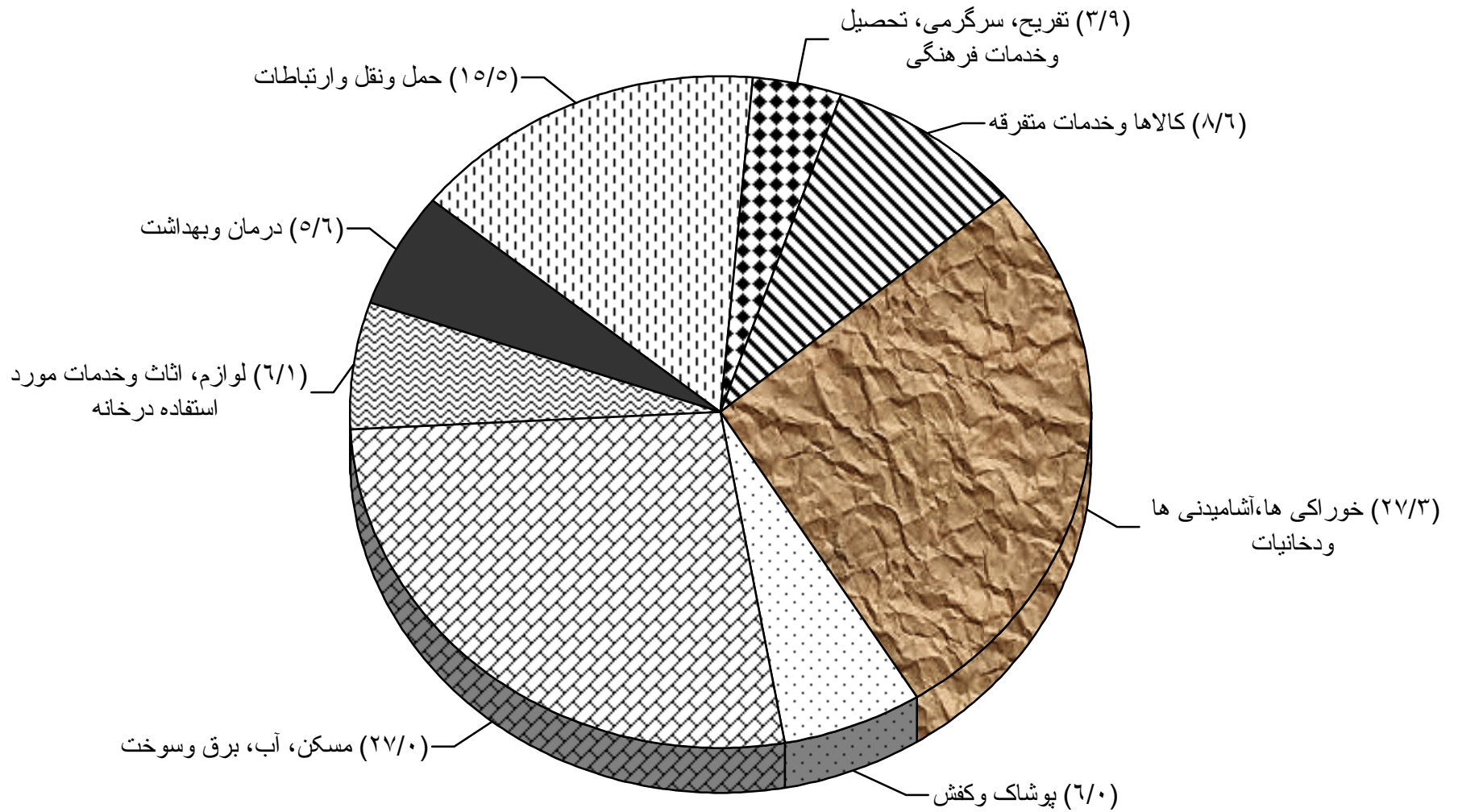

جدول شماره ۳

بررسی بودجه خانوار در مناطق شهری ایران

متوسط هزینه خالص سالانه یک خانوار به تفکیک گروه های مختلف هزینه طی سال های ۱۳۸۱-۱۳۷۲

(هزینه به ریال)

سال		۱۳۷۲		۱۳۷۳		۱۳۷۴		۱۳۷۵		۱۳۷۶		۱۳۷۷		۱۳۷۸		۱۳۷۹		۱۳۸۰		۱۳۸۱	
گروه های هزینه		درصد	هزینه	درصد	هزینه	درصد	هزینه	درصد	هزینه	درصد	هزینه	درصد	هزینه	درصد	هزینه	درصد	هزینه	درصد	هزینه	درصد	هزینه
		توزیع		توزیع		توزیع		توزیع		توزیع		توزیع		توزیع		توزیع		توزیع		توزیع	
جمع کل هزینه خالص		۱۰۰/۰	۵۹۹۷۳۰۷	۱۰۰/۰	۷۵۸۳۱۷۵	۱۰۰/۰	۱۰۱۹۸۴۲۶	۱۰۰/۰	۱۲۷۹۰۶۴۹	۱۰۰/۰	۱۶۰۶۴۹۴۴	۱۰۰/۰	۱۹۱۸۲۴۱۶	۱۰۰/۰	۲۳۴۴۸۶۳۶	۱۰۰/۰	۲۷۸۸۵۶۶۷	۱۰۰/۰	۳۲۵۸۴۵۱۴	۱۰۰/۰	۴۰۶۲۵۰۶۰
۱- خوراکی ها، آشامیدنی ها و دخانیات		۳۵/۸	۲۱۴۷۰۵۸	۳۶/۵	۲۷۶۴۷۱۳	۳۸/۹	۳۹۶۵۶۱۳	۳۶/۴	۴۶۶۰۴۴۴	۳۳/۰	۵۳۰۶۸۷۱	۳۳/۶	۶۴۴۴۴۴۷	۳۳/۰	۷۶۹۶۲۵۱	۳۳/۴	۹۰۴۸۳۱۵	۳۰/۹	۱۰۰۶۷۰۰۵	۳۰/۹	۱۱۹۶۶۷۲۳
خوراکی ها و آشامیدنی ها		۳۴/۸	۲۰۸۷۲۸۹	۳۵/۳	۲۶۷۸۵۳۰	۳۷/۷	۳۸۴۹۴۸۴	۳۵/۴	۴۵۲۸۶۶۲	۳۲/۲	۵۱۶۸۶۵۰	۳۲/۸	۶۲۸۷۵۱۵	۳۲/۲	۷۵۰۸۷۱۰	۳۱/۸	۸۸۵۶۳۵۲	۳۰/۲	۹۸۵۱۷۹۴	۳۰/۲	۱۱۷۳۵۹۱۷
دخانیات		۱/۰	۵۹۷۶۹	۱/۱	۸۶۱۸۳	۱/۱	۱۱۶۱۲۹	۱/۰	۱۳۱۷۸۲	۰/۹	۱۳۸۲۲۱	۰/۸	۱۵۶۹۳۲	۰/۸	۱۸۷۵۴۱	۰/۷	۱۹۱۹۶۳	۰/۷	۲۱۵۲۱۱	۰/۶	۲۳۰۸۰۶
۲- پوشاک و کفش		۹/۲	۵۵۲۷۰	۹/۰	۶۸۴۷۸۴	۹/۰	۱۰۳۶۵۴۵	۱۰/۲	۱۲۹۰۵۶۷	۹/۷	۱۵۶۵۱۴۹	۸/۳	۱۵۹۸۶۷۶	۸/۱	۱۸۹۱۱۰۸	۷/۸	۲۱۶۰۰۹۶	۷/۴	۲۴۰۷۰۸۴	۷/۴	۲۶۳۴۶۹۶
۳- مسکن، آب، برق و سوخت*		۲۹/۶	۱۷۷۷۶۲۲	۲۸/۴	۲۱۵۲۴۳۳	۲۷/۰	۲۷۵۹۱۰۴	۲۹/۱	۳۷۲۴۶۲۵	۲۸/۲	۴۵۳۴۲۹۹	۲۹/۳	۵۶۲۳۷۱۰	۲۸/۸	۶۷۳۷۲۶۳	۲۸/۲	۷۸۵۵۳۷۶	۲۸/۸	۹۳۷۷۳۱۸	۲۸/۸	۱۱۸۵۲۵۷۰
۴- لوازم، اثاث و خدمات مورد استفاده در خانه		۶/۶	۳۹۸۷۶۲	۶/۶	۵۰۰۸۶۸	۶/۱	۶۲۰۳۸۷	۶/۲	۷۹۵۸۹۴	۷/۰	۱۱۳۴۲۵۸	۶/۶	۱۲۵۷۱۱۱	۶/۵	۱۵۱۸۷۱۸	۶/۷	۱۸۷۹۹۷۵	۶/۶	۲۱۵۵۸۵۴	۶/۵	۲۶۳۶۱۱۲
۵- درمان و بهداشت		۵/۴	۳۲۱۲۶۱	۵/۳	۴۰۵۶۱۰	۴/۴	۴۵۴۱۴۶	۴/۴	۵۶۲۰۴۷	۴/۷	۷۴۴۷۵۰	۴/۷	۹۰۳۳۸۷	۵/۰	۱۱۵۶۶۶۹	۴/۷	۱۲۹۹۹۳۲	۵/۲	۱۶۹۸۰۶۱	۵/۰	۲۴۴۶۰۰۴
۶- حمل و نقل و ارتباطات		۶/۱	۳۶۳۶۶۶	۷/۰	۵۲۷۷۴۹	۶/۵	۶۶۱۵۸۳	۶/۵	۸۲۶۴۲۰	۸/۷	۱۳۹۱۹۵۱	۹/۰	۱۷۲۲۳۹۱	۱۰/۱	۲۳۵۲۸۳۵	۱۰/۴	۲۹۰۰۶۱۹	۱۰/۷	۳۴۸۵۳۶۲	۱۰/۷	۴۹۳۱۷۳۳
حمل و نقل		۵/۴	۳۲۳۵۰۶	۶/۱	۴۶۳۵۰۸	۵/۶	۵۷۲۷۹۲	۵/۵	۷۰۸۷۹۸	۷/۸	۱۲۵۶۰۱۶	۸/۱	۱۵۴۶۵۲۵	۸/۱	۲۱۱۲۱۰۸	۹/۰	۲۵۹۸۲۸۸	۹/۳	۳۰۲۲۰۴۹	۹/۳	۴۳۲۴۰۲۲
ارتباطات		۰/۷	۴۰۱۶۰	۰/۸	۸۸۷۹۱	۰/۹	۱۱۷۶۲۲	۰/۹	۱۳۵۹۳۵	۰/۸	۱۳۵۹۳۵	۰/۹	۱۷۵۸۶۶	۰/۹	۲۴۰۷۲۷	۱/۰	۳۰۲۳۳۱	۱/۴	۴۶۳۳۱۳	۱/۵	۶۰۷۷۱۱
۷- تفریح، سرگرمی، تحصیل و خدمات فرهنگی		۲/۶	۱۵۷۳۶۱	۲/۶	۱۹۶۶۱۵	۲/۴	۲۴۳۰۲۱	۲/۷	۳۴۲۲۹۷	۳/۴	۵۴۴۵۹۱	۳/۴	۶۵۱۹۰۶	۳/۴	۷۹۰۶۱۵	۳/۹	۱۰۸۳۶۰۶	۴/۲	۱۳۶۹۸۴۳	۴/۲	۱۷۰۸۴۵۸
تفریح و سرگرمی		۱/۴	۸۲۱۶۱	۱/۱	۸۶۱۴۸	۱/۱	۹۲۰۵۰	۰/۹	۱۲۵۳۰۷	۱/۵	۲۴۸۷۰۴	۱/۵	۲۸۸۷۱۲	۱/۵	۳۴۳۶۵۰	۱/۸	۵۰۹۳۸۶	۲/۰	۶۴۲۹۶۵	۲/۰	۸۱۴۱۱۸
تحصیل و خدمات فرهنگی		۱/۳	۷۵۲۰۰	۱/۵	۱۱۰۴۶۷	۱/۵	۱۵۰۹۷۱	۱/۷	۲۱۶۹۹۰	۱/۸	۲۹۵۸۸۷	۱/۹	۳۶۳۱۹۴	۱/۹	۴۴۶۹۶۵	۲/۱	۵۷۴۲۲۰	۲/۲	۷۲۶۸۷۸	۲/۲	۸۹۴۳۴۰
۸- کالاها و خدمات متفرقه		۴/۷	۲۷۸۸۰۷	۴/۶	۳۵۰۴۰۳	۴/۵	۴۵۸۰۲۷	۴/۶	۵۸۸۳۵۵	۵/۳	۸۵۳۰۷۵	۵/۱	۹۸۰۷۸۸	۵/۲	۱۲۱۵۱۷۷	۵/۹	۱۶۵۷۷۴۸	۶/۲	۲۰۲۳۹۸۷	۶/۰	۲۴۴۸۱۷۶۴

* - برای خانوارهایی که نحوه تصرف مسکن آن ها شخصی (مالک نشین) ، در برابر خدمت و رایگان می باشد ، ارزش اجاری مسکن برآورد و به جمع کل هزینه مسکن اضافه شده است .

جدول شماره ۴

بررسی بودجه خانوار در مناطق شهری ایران

درصد تغییر متوسط هزینه خالص سالانه یک خانوار به تفکیک گروه های مختلف هزینه طی سال های ۱۳۸۱ - ۱۳۷۲

درصد تغییر										گروه های هزینه
۱۳۸۱	۱۳۸۰	۱۳۷۹	۱۳۷۸	۱۳۷۷	۱۳۷۶	۱۳۷۵	۱۳۷۴	۱۳۷۳	۱۳۷۲	
نسبت به ۱۳۸۰	نسبت به ۱۳۷۹	نسبت به ۱۳۷۸	نسبت به ۱۳۷۷	نسبت به ۱۳۷۶	نسبت به ۱۳۷۵	نسبت به ۱۳۷۴	نسبت به ۱۳۷۳	نسبت به ۱۳۷۲	نسبت به ۱۳۷۱	
۲۴/۷	۱۶/۹	۱۹/۴	۲۱/۷	۱۹/۴	۲۵/۶	۲۵/۴	۳۴/۵	۲۶/۴	۲۱/۶	جمع کل هزینه خالص
۱۸/۹	۱۱/۳	۱۷/۶	۱۹/۴	۲۱/۴	۱۳/۹	۱۷/۵	۴۳/۴	۲۸/۸	۱۹/۷	۱- خوراکی ها ، آشامیدنی ها و دخانیات
۱۹/۱	۱۱/۲	۱۸/۰	۱۹/۴	۲۱/۶	۱۴/۱	۱۷/۶	۴۳/۷	۲۸/۳	۲۰/۳	خوراکی ها و آشامیدنی ها
۷/۲	۱۲/۱	۲/۴	۱۹/۵	۱۳/۵	۴/۹	۱۳/۵	۳۴/۷	۴۴/۲	۲/۸	دخانیات
۹/۵	۱۱/۴	۱۴/۲	۱۸/۳	۲/۱	۲۱/۳	۲۴/۵	۵۱/۴	۲۳/۹	۹/۹	۲- پوشاک و کفش
۲۶/۴	۱۹/۴	۱۶/۸	۱۹/۶	۲۴/۰	۲۱/۷	۳۵/۰	۲۸/۲	۲۱/۱	۲۱/۰	۳- مسکن ، آب ، برق و سوخت
۲۲/۳	۱۴/۷	۲۳/۸	۲۰/۸	۱۱/۸	۴۱/۲	۲۸/۳	۲۳/۹	۲۵/۶	۲۵/۴	۴- لوازم ، اثاث و خدمات مورد استفاده در خانه
۴۴/۰	۳۰/۶	۱۲/۴	۲۸/۰	۲۱/۳	۳۲/۵	۲۳/۸	۱۲/۰	۲۶/۳	۵۸/۰	۵- درمان و بهداشت
۴۱/۵	۲۰/۲	۲۳/۳	۳۶/۶	۲۳/۷	۶۸/۴	۲۴/۹	۲۵/۴	۴۵/۱	۱۶/۱	۶- حمل و نقل و ارتباطات
۴۳/۱	۱۶/۳	۲۳/۰	۳۶/۶	۲۳/۱	۷۷/۲	۲۳/۷	۲۳/۶	۴۳/۳	۱۳/۷	حمل و نقل
۳۱/۲	۵۳/۲	۲۵/۶	۳۶/۹	۲۹/۴	۱۵/۶	۳۲/۵	۳۸/۲	۶۰/۰	۴۰/۱	ارتباطات
۲۴/۷	۲۶/۴	۳۷/۱	۲۱/۳	۱۹/۷	۵۹/۱	۴۰/۹	۲۳/۶	۲۴/۹	۳۷/۷	۷- تفریح ، سرگرمی ، تحصیل و خدمات فرهنگی
۲۶/۶	۲۶/۲	۴۸/۲	۱۹/۰	۱۶/۱	۹۸/۵	۳۶/۱	۶/۹	۴/۹	۱۴/۵	تفریح و سرگرمی
۲۳/۰	۲۶/۶	۲۸/۵	۲۳/۱	۲۲/۷	۳۶/۴	۴۳/۷	۳۶/۷	۴۶/۹	۷۶/۶	تحصیل و خدمات فرهنگی
۲۱/۰	۲۲/۱	۳۶/۴	۲۳/۹	۱۵/۰	۴۵/۰	۲۸/۴	۳۰/۷	۲۵/۷	۲۹/۰	۸- کالاها و خدمات متفرقه

جدول شماره ۵

بررسی بودجه خانوار در مناطق شهری ایران

متوسط هزینه سالانه زیرگروه های خوراکی ها، آشامیدنی ها و دخانیات طی سال های ۱۳۸۱-۱۳۸۰ (هزینه به ریال)

۱۳۸۱		۱۳۸۰		گروه های هزینه
درصد نسبت به کل هزینه ناخالص	هزینه	درصد نسبت به کل هزینه ناخالص	هزینه	
۲۷/۳	۱۱۹۶۶۷۲۳	۲۸/۷	۱۰۰۶۷۰۰۵	خوراکی ها، آشامیدنی ها و دخانیات
۲/۸	۱۲۳۷۳۱۰	۳/۰	۱۰۴۲۱۱۰	۱- آرد، رشته و غلات
۰/۳	۱۲۰۲۳۶	۰/۳	۱۲۰۱۷۷	آرد و رشته
۲/۵	۱۱۱۷۰۷۴	۲/۶	۹۲۱۹۳۳	غلات
۱/۶	۶۸۸۴۱۶	۱/۸	۶۳۱۵۴۳	۲- انواع نان و بیسکویت
۰/۹	۴۰۴۴۵۵	۱/۰	۳۶۳۸۱۶	انواع نان
۰/۶	۲۸۳۹۶۱	۰/۸	۲۶۷۷۲۷	بیسکویت، کیک، شیرینی خشک و تر
۷/۱	۳۱۰۱۶۵۶	۷/۳	۲۵۷۱۳۱۰	۳- انواع گوشت
۴/۱	۱۷۸۴۰۹۶	۴/۳	۱۴۹۷۰۱۹	گوشت دام
۲/۳	۱۰۲۰۶۰۵	۲/۴	۸۴۶۰۶۶	گوشت پرندگان
۰/۷	۲۹۶۹۵۵	۰/۷	۲۲۸۲۲۵	گوشت حیوانات دریایی
۳/۱	۱۳۵۰۰۸۰	۳/۴	۱۱۸۸۱۲۶	۴- شیر و فرآورده های آن و تخم پرندگان
۰/۷	۳۱۶۶۶۹	۰/۸	۲۶۵۱۸۰	انواع شیر
۱/۷	۷۶۳۳۲۸	۱/۹	۶۷۶۷۲۷	فرآورده های شیر
۰/۶	۲۷۰۰۸۳	۰/۷	۲۴۶۲۱۹	تخم پرندگان
۰/۸	۳۵۹۲۴۵	۰/۹	۳۰۳۰۹۶	۵- روغن ها و چربی ها
*	۲۱۵۰۵	۰/۱	۲۵۳۰۴	روغن ها و چربی های حیوانی
۰/۲	۷۴۲۳۸	۰/۲	۵۹۵۶۳	انواع کره
۰/۶	۲۶۳۵۰۲	۰/۶	۲۱۸۱۲۹	روغن های نباتی
۳/۹	۱۷۰۷۳۲۸	۳/۹	۱۳۵۹۱۲۰	۶- میوه های تازه
۲/۰	۸۵۶۸۲۳	۲/۰	۶۹۶۲۹۷	میوه های درختی بجز مرکبات
۱/۱	۴۸۴۸۳۰	۱/۱	۳۹۸۳۵۶	مرکبات
۰/۸	۳۶۵۶۷۵	۰/۸	۲۶۴۴۶۷	میوه های جالیزی
۲/۶	۱۱۶۰۴۴۱	۲/۸	۹۶۶۳۷۱	۷- سبزی های تازه
۰/۶	۲۵۵۶۸۱	۰/۶	۲۲۴۰۰۷	انواع سبزی های برگی
۱/۴	۵۹۶۱۲۲	۱/۴	۵۰۷۵۳۳	انواع سبزی های بوته ای
۰/۷	۳۰۸۶۳۸	۰/۷	۲۳۴۸۳۱	انواع سبزی های ریشه ای
۰/۴	۱۹۵۷۷۷	۰/۴	۱۵۳۹۳۷	۸- خشکبار و آجیل
۰/۴	۱۹۲۰۱۴	۰/۵	۱۹۰۵۳۴	۹- حبوب
۰/۶	۲۸۳۱۹۰	۰/۶	۲۱۵۵۷۰	۱۰- انواع کمپوت میوه و کنسرو سبزی
۰/۴	۱۶۲۲۳۲	۰/۴	۱۴۱۱۸۹	۱۱- قند و شکر
۰/۷	۲۸۹۶۰۲	۰/۷	۲۴۷۰۸۱	۱۲- انواع شیرینی و مربا (بجز شیرینی خشک و تر)
۰/۵	۲۲۸۵۲۹	۰/۶	۲۱۵۹۳۶	۱۳- چای، قهوه و کاکائو
۰/۳	۱۵۰۰۵۳	۰/۳	۱۱۷۸۱۱	۱۴- انواع ادویه، سس ها و سایر ترکیبات خوراکی
۱/۴	۶۳۰۰۴۴	۱/۵	۵۰۸۰۶۰	۱۵- انواع نوشابه و غذاهای آماده
۰/۴	۱۹۲۰۵۸	۰/۵	۱۶۷۱۸۱	نوشابه های خریداری شده برای مصرف در خانه
۰/۹	۴۱۶۴۲۷	۰/۹	۳۱۸۵۳۱	غذاهای آماده خریداری شده برای مصرف در خانه و غذاهای آماده مصرف شده در خارج از خانه
*	۲۱۵۵۹	۰/۱	۲۲۳۴۸	نوشابه های مصرف شده در خارج از خانه
۰/۵	۲۳۰۸۰۶	۰/۶	۲۱۵۲۱۱	۱۶- دخانیات

نمودار شماره ۳
درصد سهم زیرگروه های خوراک نسبت به کل هزینه خوراکی ها، آشامیدنی ها و دخانیات
سال ۱۳۸۱

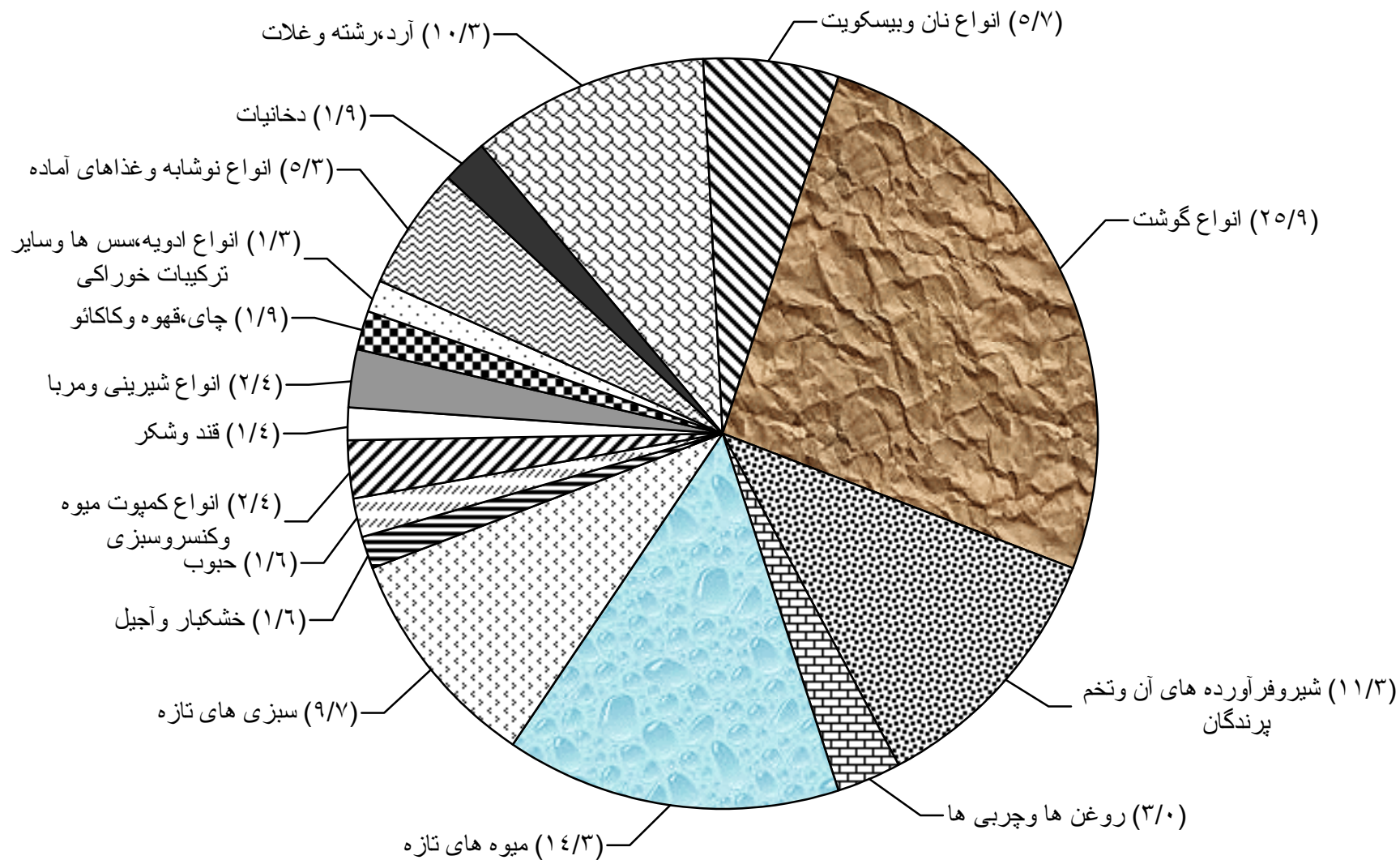

جدول شماره ۶

بررسی بودجه خانوار در مناطق شهری ایران

متوسط مقدار مصرف سالانه برخی اقلام خوراکی ها، آشامیدنی ها و دخانیات یک خانوار طی سال های ۱۳۷۲-۱۳۸۱

(مقدار به کیلوگرم)

سال	۱۳۷۲	۱۳۷۳	۱۳۷۴	۱۳۷۵	۱۳۷۶	۱۳۷۷	۱۳۷۸	۱۳۷۹	۱۳۸۰	۱۳۸۱	اقلام خوراکی ها، آشامیدنی ها و دخانیات
انواع برنج	۲۰۱	۱۷۷	۱۶۸	۱۷۶	۱۸۶	۱۶۶	۱۷۹	۱۸۳	۱۷۹	۱۸۲	
انواع نان	۷۰۱	۷۱۴	۷۰۲	۶۹۱	۶۵۴	۶۳۱	۶۴۰	۶۲۶	۶۱۰	۵۷۴	
گوشت دام	۸۵	۸۶	۷۶	۷۷	۷۸	۷۲	۷۰	۶۹	۶۷	۶۳	
گوشت پرندگان	۷۱	۶۴	۶۵	۷۱	۷۰	۶۸	۶۷	۷۰	۸۰	۸۲	
گوشت حیوانات دریایی	۱۴	۱۲	۱۲	۱۳	۱۲	۱۳	۱۴	۱۵	۱۶	۱۸	
انواع شیر	۱۴۳	۱۳۸	۱۴۰	۱۳۵	۱۴۱	۱۳۶	۱۴۸	۱۵۷	۱۵۳	۱۷۱	
انواع ماست	۱۳۸	۱۴۳	۱۳۰	۱۲۷	۱۲۱	۱۱۳	۱۱۶	۱۱۷	۱۱۹	۱۲۷	
انواع پنیر	۲۳	۲۴	۲۳	۲۴	۲۲	۲۳	۲۵	۲۵	۲۶	۲۶	
تخم مرغ	۴۵	۴۶	۴۶	۴۶	۴۱	۴۲	۴۲	۴۵	۴۵	۴۴	
روغن های نباتی	۵۴	۴۹	۵۰	۵۰	۵۰	۵۱	۵۰	۵۳	۵۵	۵۳	
انواع قند	۵۴	۵۰	۴۹	۴۸	۴۱	۴۲	۳۷	۳۸	۴۰	۳۷	
شکر	۳۱	۲۸	۲۶	۲۵	۲۲	۲۲	۲۳	۲۳	۲۴	۲۴	
انواع چای	۸	۷	۷	۷	۷	۶	۶	۶	۶	۷	
انواع سیگار ایرانی *	۸۲۳	۷۳۳	۶۸۱	۶۲۹	۶۰۷	۷۳۹	۸۲۹	۸۶۵	۶۶۷	۶۸۵	
انواع سیگار خارجی *	۸۵۹	۸۶۱	۸۱۵	۸۵۶	۸۱۸	۶۵۰	۵۴۹	۵۷۸	۷۸۵	۷۲۲	

* - واحد سیگار نخ می باشد .

جدول شماره ۷

بررسی بودجه خانوار در مناطق شهری ایران

متوسط هزینه ناخالص سالانه زیرگروه های غیر خوراک طی سال های ۱۳۸۰ - ۱۳۸۱

(هزینه به ریال)

۱۳۸۱		۱۳۸۰		گروه های هزینه
درصد نسبت به کل هزینه ناخالص	هزینه	درصد نسبت به کل هزینه ناخالص	هزینه	
۷۲/۷	۳۱۹۰۹۰۸۲	۷۱/۳	۲۴۹۷۰۷۲۱	غیر خوراک
۶/۰	۲۶۳۵۲۶۲	۶/۹	۲۴۰۷۰۹۳	۱- پوشاک و کفش
۴/۷	۲۰۶۵۴۰۹	۵/۴	۱۹۰۶۳۷۸	پوشاک و تعمیرات آن
۱/۳	۵۶۹۸۵۳	۱/۴	۵۰۰۷۱۵	انواع کفش و تعمیرات آن
۲۷/۰	۱۱۸۵۲۵۷۰	۲۶/۸	۹۳۷۷۳۱۸	۲- مسکن، آب، برق و سوخت
۲۴/۳	۱۰۶۵۹۶۱۷	۲۴/۰	۸۳۹۳۳۱۲	اجاره بهای منزل مسکونی*
۰/۵	۲۱۵۸۳۳	۰/۴	۱۴۶۹۸۰	هزینه های مربوط به خدمات منزل مسکونی
۰/۴	۱۹۳۲۹۱	۰/۵	۱۷۳۳۴۰	هزینه های تعمیرات منزل مسکونی
۱/۸	۷۸۳۸۲۹	۱/۹	۶۶۳۶۸۶	آب، برق و سوخت منزل مسکونی
۶/۱	۲۶۹۲۵۶۴	۶/۳	۲۲۰۱۸۶۸	۳- لوازم، اثاث و خدمات مورد استفاده در خانه
۱/۴	۶۱۸۲۷۵	۱/۵	۵۱۹۳۶۷	مبلمان، اثاث، فرش، کفپوش و تعمیرات آن ها
۰/۹	۴۱۴۴۳۴	۰/۹	۳۱۸۹۲۷	لوازم پارچه ای منزل و غیره
۱/۵	۶۷۳۳۵۵	۱/۵	۵۲۰۵۳۵	وسایل حرارتی و یخچال و سایر وسایل عمده
۱/۱	۴۹۷۷۵۱	۱/۲	۴۲۱۹۷۳	ظروف، لوازم آشپزخانه و سایر وسایل منزل و تعمیرات آن ها
۰/۹	۴۱۰۵۸۶	۱/۰	۳۶۰۸۹۰	ظروف، لوازم مصرفی بی دوام و کم دوام منزل
۰/۲	۷۸۱۶۳	۰/۲	۶۰۱۷۶	خدمات خانگی
۵/۶	۲۴۴۶۰۰۴	۴/۸	۱۶۹۸۰۶۱	۴- درمان و بهداشت
۴/۹	۲۱۶۹۹۹۱	۴/۲	۱۴۷۶۸۸۲	هزینه های بهداشتی و درمانی
۰/۶	۲۷۶۰۱۳	۰/۶	۲۲۱۱۷۹	هزینه های بیمه های اجتماعی و درمانی
۱۵/۵	۶۷۸۶۷۹۴	۱۳/۷	۴۸۰۳۱۸۴	۵- حمل و نقل و ارتباطات
۹/۳	۴۰۷۷۰۴۴	۷/۵	۲۶۳۳۷۲۸	خرید وسایط نقلیه شخصی و هزینه های مربوط به آن
۲/۲	۹۵۰۲۵۹	۲/۲	۷۶۰۲۵۱	هزینه تعمیرات، نگهداری و سوخت وسایط نقلیه
۲/۶	۱۱۲۲۶۱۰	۲/۷	۹۲۹۳۲۳	هزینه های مسافرت و رفت و آمد شهری
۱/۵	۶۳۶۸۸۱	۱/۴	۴۷۹۸۸۲	ارتباطات
۳/۹	۱۷۳۷۹۸۴	۴/۰	۱۴۱۰۲۲۴	۶- تفریح، سرگرمی، تحصیل و خدمات فرهنگی
۱/۹	۸۴۳۶۴۴	۱/۹	۶۸۳۳۴۶	تفریح و سرگرمی
۲/۰	۸۹۴۳۴۰	۲/۱	۷۲۶۸۷۸	تحصیل و خدمات فرهنگی
۸/۶	۳۷۵۷۹۰۴	۸/۸	۳۰۷۲۹۷۳	۷- کالاها و خدمات متفرقه
۱/۴	۶۳۲۱۸۹	۱/۶	۵۶۲۸۱۰	لوازم و خدمات بهداشتی و آرایشی شخصی
۰/۲	۱۰۳۳۶۴	۰/۳	۸۹۲۲۱	لوازم التحریر
۱/۲	۵۴۰۲۴۳	۱/۳	۴۶۲۵۴۶	لوازم شخصی و زینتی
۰/۹	۳۸۰۴۸۶	۰/۷	۲۴۲۶۵۳	هزینه های هتل، مسافر خانه و مسافرت دسته جمعی
۰/۳	۱۱۷۹۰۹	۰/۳	۱۱۸۰۴۹	خدمات مالی و حقوقی
۱/۰	۴۴۴۵۳۱	۱/۱	۳۷۰۹۵۹	هزینه های مذهبی
۲/۴	۱۰۵۸۳۲۲	۲/۵	۸۵۹۷۹۱	هزینه های مالیات و حق بازنشستگی
۱/۱	۴۸۰۸۶۰	۱/۰	۳۶۶۹۴۴	سایر هزینه های متفرقه

* - برای خانوارهایی که نحوه تصرف مسکن آن ها شخصی (مالک نشین)، دربرابر خدمت و رایگان می باشد، ارزش اجاری مسکن برآورد و منظور گردید.

جدول شماره ۸

بررسی بودجه خانوار در مناطق شهری ایران

متوسط درآمد ناخالص سالانه یک خانوار به تفکیک گروه های مختلف درآمد طی سال های ۱۳۸۱-۱۳۷۲

(درآمد به ریال)

سال		۱۳۷۲		۱۳۷۳		۱۳۷۴		۱۳۷۵		۱۳۷۶		۱۳۷۷		۱۳۷۸		۱۳۷۹		۱۳۸۰		۱۳۸۱	
گروه های درآمد		درآمد	درصد توزیع	درآمد	درصد توزیع	درآمد	درصد توزیع	درآمد	درصد توزیع	درآمد	درصد توزیع	درآمد	درصد توزیع	درآمد	درصد توزیع	درآمد	درصد توزیع	درآمد	درصد توزیع	درآمد	درصد توزیع
مجموع درآمد پولی و غیر پولی ناخالص		۵۳۷۵۳۱۱	۱۰۰/۰	۶۵۰۴۴۴۹	۱۰۰/۰	۸۳۲۳۲۷۶	۱۰۰/۰	۱۱۰۷۹۹۳۳	۱۰۰/۰	۱۴۵۳۵۸۴۶	۱۰۰/۰	۱۷۷۰۵۴۰۴	۱۰۰/۰	۲۱۵۳۸۵۶۸	۱۰۰/۰	۲۵۹۲۵۹۹۷	۱۰۰/۰	۳۱۶۷۴۱۹۴	۱۰۰/۰	۴۰۲۵۳۲۸۷	۱۰۰/۰
درآمد پولی ناخالص		۲۸۶۲۳۱۱	۷۱/۸	۴۶۴۸۵۴۷	۷۱/۵	۵۹۲۷۱۲۱	۷۱/۲	۷۸۵۴۹۴۸	۷۰/۹	۱۰۵۲۵۴۷۸	۷۲/۴	۱۲۷۲۵۵۲۲	۷۱/۹	۱۵۶۸۱۲۰۱	۷۲/۸	۱۹۰۶۶۷۹۸	۷۳/۵	۲۳۶۱۶۲۹۰	۷۴/۶	۲۹۸۸۷۷۸۸	۷۴/۲
۱- درآمد از مزد و حقوق - بخش دولتی و عمومی		۹۷۵۷۲۴	۱۸/۲	۱۰۹۲۶۶۴	۱۶/۸	۱۲۸۸۹۰۵	۱۵/۵	۱۷۱۸۶۰۰	۱۵/۵	۲۵۸۱۳۶۲۲	۱۷/۸	۳۲۴۵۴۲۱	۱۸/۳	۳۹۵۹۸۷۳	۱۸/۴	۵۰۷۸۰۹۶	۱۹/۶	۶۰۱۴۶۴۴	۱۹/۰	۷۵۷۶۱۴۵	۱۸/۸
۲- درآمد از مزد و حقوق - بخش خصوصی		۵۳۳۸۸۱	۹/۹	۷۱۰۵۶۶	۱۰/۹	۸۸۷۳۰۶	۱۰/۷	۱۱۶۶۳۷۹	۱۰/۵	۱۶۶۴۴۵۳	۱۱/۴	۱۹۸۲۷۵۰	۱۱/۲	۲۴۶۰۴۰۵	۱۱/۴	۲۹۹۶۶۳۷	۱۱/۶	۳۷۷۹۹۳۴	۱۱/۹	۴۷۸۴۵۷۸	۱۱/۹
۳- درآمد از مشاغل آزاد کشاورزی		۱۴۰۸۳۴	۲/۶	۱۹۰۲۰۹	۳/۰	۲۳۹۰۷۸	۲/۹	۲۹۱۷۶۵	۲/۷	۲۹۸۰۶۹	۲/۰	۳۸۸۶۶۴	۲/۲	۵۰۲۲۹۹	۲/۳	۵۵۸۵۵۴	۲/۱	۷۹۸۷۲۷	۲/۵	۶۶۰۴۰۰	۱/۶
۴- درآمد از مشاغل آزاد غیر کشاورزی		۱۴۹۶۸۹۱	۲۷/۸	۱۶۶۷۲۷۶	۲۵/۶	۲۲۳۳۲۶۸	۲۶/۷	۳۰۱۵۶۱۱	۲۶/۲	۳۹۳۴۲۶۱	۲۷/۱	۴۳۴۸۳۳۳	۲۴/۶	۵۲۳۴۶۵۹	۲۴/۳	۶۱۱۸۷۸۱	۲۳/۶	۷۷۴۷۱۵۶	۲۴/۵	۹۶۱۷۹۲۷	۲۳/۹
۵- درآمدهای متفرقه		۴۲۸۸۹۰	۸/۰	۵۵۸۱۰۵	۸/۶	۷۵۳۳۷۹	۹/۰	۱۱۰۶۱۷۸	۱۰/۰	۱۲۹۶۵۳۸	۸/۹	۱۷۵۹۷۹۱	۹/۹	۲۱۹۱۵۱۷	۱۰/۲	۲۶۷۵۸۰۷	۱۰/۳	۳۶۸۳۴۰۹	۱۱/۶	۵۰۵۶۳۱۷	۱۲/۶
۶- درآمد حاصل از فروش کالاهای دست دوم		۲۸۶۰۹۱	۵/۳	۴۲۹۷۲۷	۶/۶	۵۳۵۱۸۵	۶/۴	۵۵۶۴۱۵	۵/۰	۷۴۸۵۳۵	۵/۲	۱۰۰۰۵۶۳	۵/۷	۱۳۳۳۴۴۸	۶/۲	۱۶۳۸۹۲۳	۶/۳	۱۵۹۳۴۲۰	۵/۰	۲۱۹۲۴۲۱	۵/۴
درآمد غیر پولی		۱۵۱۳۰۰۰	۲۸/۲	۱۸۵۵۹۰۲	۲۸/۵	۲۳۹۶۱۵۵	۲۸/۸	۳۲۲۴۹۸۵	۲۹/۱	۴۰۱۰۳۶۸	۲۷/۶	۴۹۷۹۸۸۲	۲۸/۱	۵۸۵۷۳۶۷	۲۷/۲	۶۸۵۹۱۹۹	۲۶/۵	۸۰۵۷۹۰۴	۲۵/۴	۱۰۳۶۵۴۹۹	۲۵/۸
۱- ارزش اجاری مسکن شخصی (مالک نشین)		۱۲۴۰۵۸۲	۲۳/۱	۱۵۲۷۱۷۴	۲۳/۴	۱۹۴۷۳۷۶	۲۳/۴	۲۶۵۵۲۶۸	۲۴/۰	۳۲۳۴۹۲۰	۲۲/۲	۴۰۴۵۱۶۸	۲۲/۸	۴۷۰۳۷۵۹	۲۱/۸	۵۴۱۷۹۳۳	۲۰/۹	۶۳۸۰۶۰۳	۲۰/۱	۸۲۹۹۹۳۳	۲۰/۶
۲- سایر *		۲۷۲۴۱۸	۵/۱	۳۲۸۷۲۸	۵/۱	۴۴۸۱۷۷۹	۵/۴	۵۶۹۷۱۷	۵/۱	۷۸۵۴۴۸	۵/۴	۹۳۴۷۱۴	۵/۳	۱۱۵۳۶۰۸	۵/۴	۱۴۴۱۲۶۶	۵/۶	۱۶۷۷۳۰۱	۵/۳	۲۰۶۵۵۵۶۶	۵/۱

* - سایر شامل برآورد ارزش اجاری مسکن در برابر خدمت و رایگان و کالاها و خدمات در برابر مزد و حقوق، رایگان (نه از خانوار دیگر)، تولید برای مصرف در خانه، از محل کسب کشاورزی و غیر کشاورزی می باشد.

جدول شماره ۹

بررسی بودجه خانوار در مناطق شهری ایران

درصد تغییر متوسط درآمد ناخالص سالانه یک خانوار به تفکیک گروه های مختلف درآمد طی سال های ۱۳۸۱-۱۳۷۲

درصد تغییر										گروه های درآمد
۱۳۸۱	۱۳۸۰	۱۳۷۹	۱۳۷۸	۱۳۷۷	۱۳۷۶	۱۳۷۵	۱۳۷۴	۱۳۷۳	۱۳۷۲	
نسبت به	نسبت به	نسبت به	نسبت به	نسبت به	نسبت به	نسبت به	نسبت به	نسبت به	نسبت به	
۱۳۸۰	۱۳۷۹	۱۳۷۸	۱۳۷۷	۱۳۷۶	۱۳۷۵	۱۳۷۴	۱۳۷۳	۱۳۷۲	۱۳۷۱	
۲۷/۱	۲۲/۲	۲۰/۴	۲۱/۶	۲۱/۸	۳۱/۲	۳۳/۱	۲۸/۰	۲۱/۰	۳۰/۷	مجموع درآمد پولی و غیر پولی ناخالص
۲۶/۶	۲۳/۹	۲۱/۶	۲۳/۲	۲۰/۹	۳۴/۰	۳۲/۵	۲۷/۵	۲۰/۴	۳۳/۶	درآمد پولی ناخالص
۲۶/۰	۱۸/۴	۲۸/۲	۲۲/۰	۲۵/۶	۵۰/۳	۳۳/۳	۱۸/۰	۱۲/۰	۲۴/۰	۱- درآمد از مزد و حقوق - بخش دولتی و عمومی
۲۶/۶	۲۶/۱	۲۱/۸	۲۴/۱	۱۹/۱	۴۲/۷	۳۱/۴	۲۴/۹	۳۳/۱	۳۰/۳	۲- درآمد از مزد و حقوق - بخش خصوصی
-۱۷/۳	۴۳/۰	۱۱/۲	۲۹/۲	۳۰/۴	۲/۲	۲۲/۰	۲۵/۷	۳۵/۱	۴۳/۹	۳- درآمد از مشاغل آزاد کشاورزی
۲۴/۱	۲۶/۶	۱۶/۹	۲۰/۴	۱۰/۵	۳۰/۵	۳۵/۶	۳۳/۳	۱۱/۴	۳۵/۶	۴- درآمد از مشاغل آزاد غیر کشاورزی
۳۷/۳	۳۷/۶	۲۲/۱	۲۴/۵	۳۵/۷	۱۷/۲	۴۶/۸	۳۵/۰	۳۰/۱	۴۷/۷	۵- درآمد های متفرقه
۳۷/۶	-۲/۸	۲۳/۰	۳۳/۲	۳۳/۷	۳۴/۵	۴/۰	۲۴/۵	۵۰/۲	۴۱/۱	۶- درآمد حاصل از فروش کالاهای دست دوم
۲۸/۶	۱۷/۵	۱۷/۱	۱۷/۶	۲۴/۲	۲۴/۴	۳۴/۶	۲۹/۱	۲۲/۷	۲۳/۹	درآمد غیر پولی
۳۰/۰	۱۷/۸	۱۵/۲	۱۶/۳	۲۵/۴	۲۱/۵	۳۶/۴	۲۷/۵	۲۳/۱	۲۱/۸	۱- ارزش اجاری مسکن شخصی (مالک نشین)
۲۳/۱	۱۶/۴	۲۴/۹	۲۳/۴	۱۹/۰	۳۷/۹	۲۷/۰	۳۶/۵	۲۰/۷	۳۴/۴	۲- سایر *

*- سایر شامل برآورد ارزش اجاری مسکن در برابر خدمت و رایگان و کالاها و خدمات در برابر مزد و حقوق، رایگان (نه از خانوار دیگر)، تولید برای مصرف در خانه، از محل کسب کشاورزی و غیر کشاورزی می باشد.

نمودار شماره ۴

متوسط درآمد ناخالص سالانه یک خانوار در گروه های مختلف درآمد

سال های ۱۳۷۲-۱۳۸۱

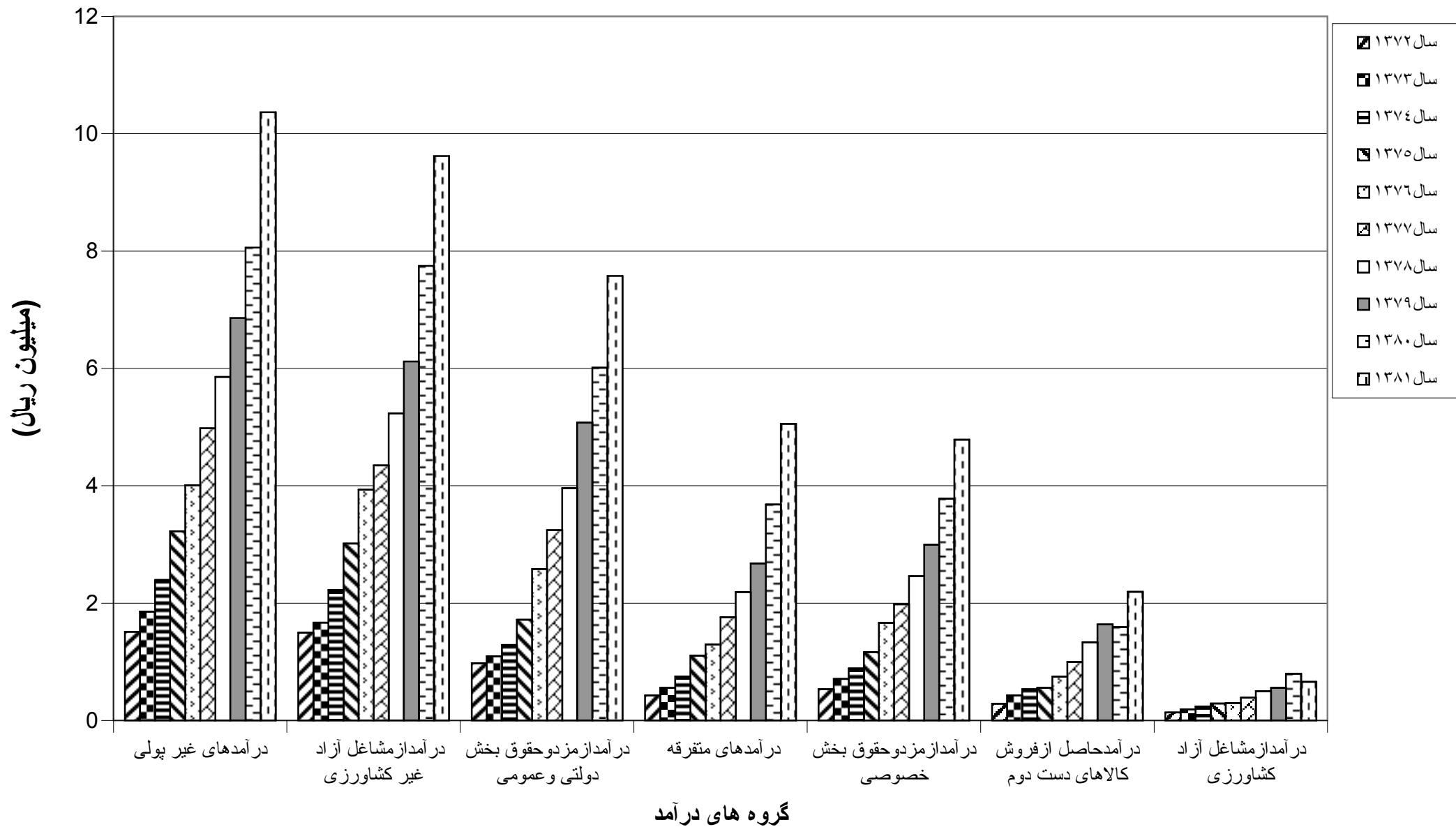

نمودار شماره ۵
 درصد سهم گروه های مختلف درآمد از متوسط درآمد ناخالص سالانه یک خانوار
 سال ۱۳۸۱

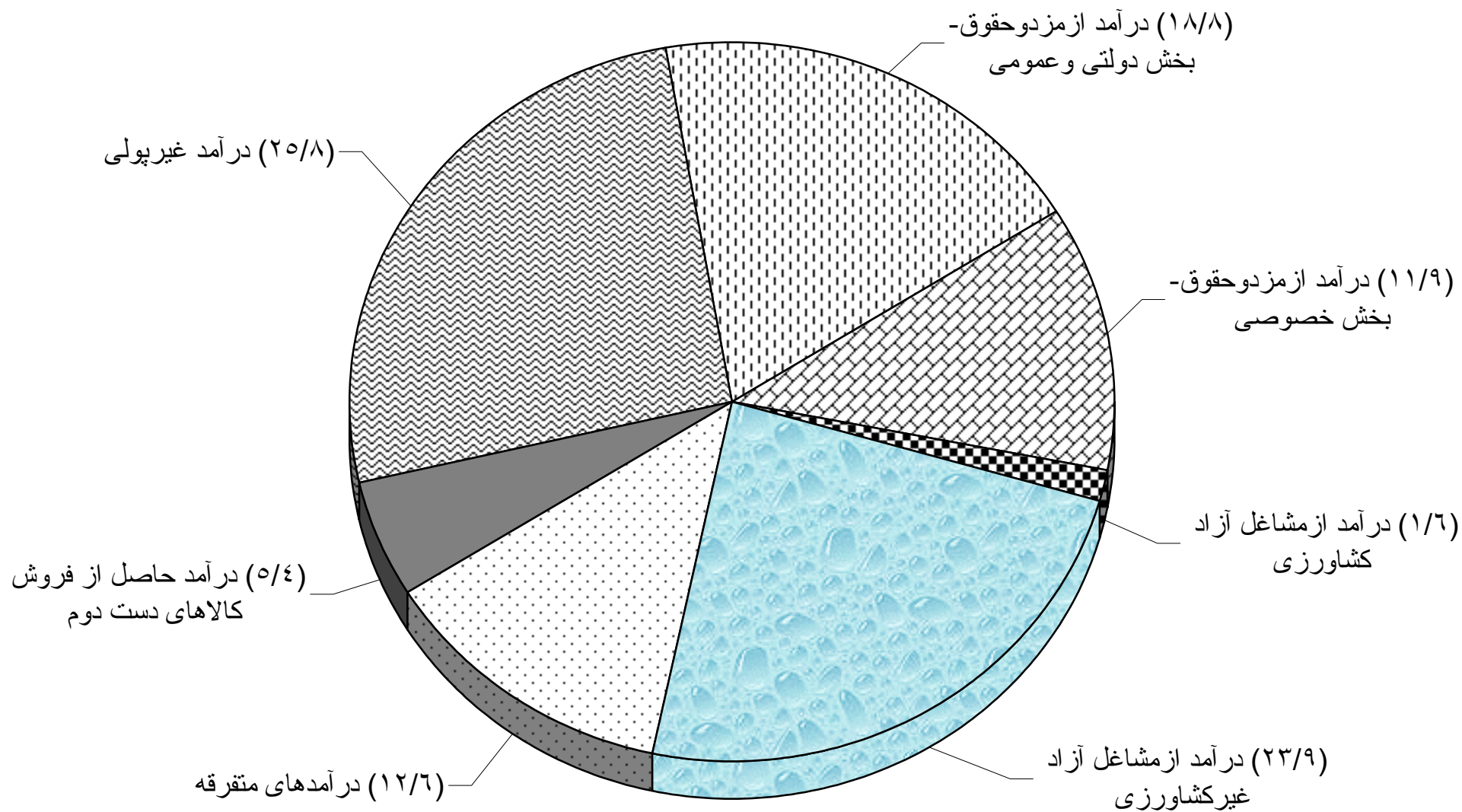

جدول شماره ۱۰

بررسی بودجه خانوار در مناطق شهری ایران

متوسط درآمد خالص سالانه یک خانوار به تفکیک گروه های مختلف درآمد طی سال های ۱۳۸۱-۱۳۷۲

(درآمد به ریال)

سال		۱۳۷۲		۱۳۷۳		۱۳۷۴		۱۳۷۵		۱۳۷۶		۱۳۷۷		۱۳۷۸		۱۳۷۹		۱۳۸۰		۱۳۸۱	
گروه های درآمد		درآمد	توزیع	درآمد	توزیع	درآمد	توزیع	درآمد	توزیع	درآمد	توزیع	درآمد	توزیع	درآمد	توزیع	درآمد	توزیع	درآمد	توزیع	درآمد	توزیع
مجموع درآمد پولی و غیر پولی خالص		۴۹۹۶۰۵۷	۱۰۰/۰	۵۹۴۵۱۱۹	۱۰۰/۰	۷۶۱۶۰۸۴	۱۰۰/۰	۱۰۲۵۸۷۶۳	۱۰۰/۰	۱۳۴۴۴۴۲۳	۱۰۰/۰	۱۶۲۶۱۱۸۰	۱۰۰/۰	۱۹۶۲۶۷۲۶	۱۰۰/۰	۲۳۵۷۱۸۹۵	۱۰۰/۰	۲۹۲۲۴۱۷۰	۱۰۰/۰	۳۷۰۲۵۵۳۳	۱۰۰/۰
درآمد پولی خالص		۳۴۸۳۰۵۷	۶۹/۷	۴۰۸۹۲۱۷	۶۸/۸	۵۲۱۹۹۲۶	۶۸/۵	۷۰۲۳۷۷۸	۶۸/۶	۹۴۲۴۰۵۵	۷۰/۱	۱۱۲۸۱۲۹۴	۶۹/۴	۱۳۷۶۹۳۵۶	۷۰/۲	۱۶۷۱۲۶۹۶	۷۱/۰	۲۱۱۶۶۲۶۶	۷۲/۵	۲۶۶۶۰۰۳۴	۷۲/۰
۱- درآمد از مزد و حقوق - بخش دولتی و عمومی		۹۱۶۰۱۹	۱۸/۳	۱۰۱۸۰۹۱	۱۷/۱	۱۱۸۶۵۱۹	۱۵/۵	۱۵۵۱۴۰۰	۱۵/۱	۲۳۸۱۰۰۵	۱۷/۷	۲۹۹۰۸۷۷	۱۸/۴	۳۶۲۹۰۵۳	۱۸/۵	۴۶۵۵۴۲۵	۱۹/۸	۵۵۰۰۸۱۱	۱۸/۸	۷۰۲۶۰۲۰	۱۹/۰
۲- درآمد از مزد و حقوق - بخش خصوصی		۵۲۴۵۸۷	۱۰/۵	۶۹۴۵۳۲	۱۱/۷	۸۵۸۱۵۶	۱۱/۳	۱۱۲۷۴۸۲	۱۱/۰	۱۶۱۰۱۸۱	۱۲/۰	۱۹۲۴۳۷۳	۱۱/۸	۲۳۶۸۰۸۸	۱۲/۱	۲۸۶۸۴۶۰	۱۲/۲	۳۶۲۴۰۴۸	۱۲/۴	۴۶۵۳۹۴۰	۱۲/۶
۳- درآمد از مشاغل آزاد کشاورزی		۱۳۹۵۲۵	۲/۸	۱۹۰۰۰۶	۳/۲	۲۳۸۵۷۴	۳/۲	۲۹۱۴۴۴	۲/۹	۲۹۷۳۴۱	۲/۲	۳۸۸۱۱۴	۲/۴	۴۹۹۹۲۷	۲/۵	۵۵۶۲۶۱	۲/۴	۷۹۴۰۵۴	۲/۷	۶۵۷۴۷۰	۱/۸
۴- درآمد از مشاغل آزاد غیر کشاورزی		۱۴۷۵۴۷۹	۲۹/۵	۱۶۳۴۷۱۲	۲۷/۵	۲۱۸۵۵۲۲	۲۸/۶	۲۹۶۴۴۵۳	۲۸/۹	۳۸۴۲۲۲۸	۲۸/۶	۴۲۲۸۵۳۲	۲۶/۰	۵۰۸۸۵۱۲	۲۵/۹	۵۹۷۰۳۴۹	۲۵/۳	۷۵۸۸۸۶۱	۲۶/۰	۹۲۸۳۲۰۹	۲۵/۱
۵- درآمدهای متفرقه		۴۲۷۴۴۷	۸/۶	۵۵۱۸۷۶	۹/۳	۷۵۱۱۵۵	۹/۹	۱۰۹۸۹۹۹	۱۰/۷	۱۲۹۳۳۰۰	۹/۶	۱۷۴۹۳۹۸	۱۰/۸	۲۱۸۳۷۷۶	۱۱/۱	۲۶۶۲۲۰۱	۱۱/۳	۳۶۵۸۴۹۲	۱۲/۵	۵۰۳۹۳۹۵	۱۳/۶
درآمد غیر پولی		۱۵۱۳۰۰۰	۳۰/۳	۱۸۵۵۹۰۲	۳۱/۲	۲۳۹۶۱۵۸	۳۱/۵	۳۲۲۴۹۸۵	۳۱/۴	۴۰۱۰۳۶۸	۲۹/۹	۴۹۷۹۸۸۶	۳۰/۶	۵۸۵۷۳۷۰	۲۹/۸	۶۸۵۹۱۹۹	۲۹/۱	۸۰۵۷۹۰۴	۲۷/۶	۱۰۳۵۴۹۹	۲۸/۰
۱- ارزش اجاری مسکن شخصی (مالک نشین)		۱۲۴۰۵۸۲	۲۴/۸	۱۵۲۷۱۷۴	۲۵/۷	۱۹۴۷۳۷۷	۲۵/۶	۲۶۵۵۲۶۸	۲۵/۹	۳۲۲۴۹۲۰	۲۴/۰	۴۰۴۵۱۶۹	۲۴/۹	۴۷۰۳۷۵۹	۲۴/۰	۵۴۱۷۹۳۳	۲۳/۰	۶۳۸۰۶۰۳	۲۱/۸	۸۲۹۹۹۳۳	۲۲/۴
۲- سایر		۲۷۲۴۱۸	۵/۵	۳۲۸۷۲۸	۵/۵	۴۴۸۷۸۱	۵/۹	۵۶۹۷۱۷	۵/۵	۷۸۵۴۴۸	۵/۹	۹۳۴۷۱۷	۵/۷	۱۱۵۳۶۱۱	۵/۸	۱۴۴۱۲۶۶	۶/۱	۱۶۷۷۳۰۱	۵/۷	۲۰۶۵۵۶۶	۵/۶

* - سایر شامل برآورد ارزش اجاری مسکن در برابر خدمت و رایگان و کالاها و خدمات در برابر مزد و حقوق، رایگان (نه از خانوار دیگر)، تولید برای مصرف در خانه، از محل کسب کشاورزی و غیر کشاورزی می باشد.

جداول و نمودارهای بخش اول

خصوصیات اجتماعی و اقتصادی خانوار

جدول شماره ۱۱

بررسی بودجه خانوار در مناطق شهری ایران

درصد تغییر متوسط درآمد خالص سالانه یک خانوار به تفکیک گروه های مختلف درآمد طی سال های ۱۳۸۱-۱۳۷۲

درصد تغییر										گروه های درآمد
۱۳۸۱	۱۳۸۰	۱۳۷۹	۱۳۷۸	۱۳۷۷	۱۳۷۶	۱۳۷۵	۱۳۷۴	۱۳۷۳	۱۳۷۲	
نسبت به ۱۳۸۰	نسبت به ۱۳۷۹	نسبت به ۱۳۷۸	نسبت به ۱۳۷۷	نسبت به ۱۳۷۶	نسبت به ۱۳۷۵	نسبت به ۱۳۷۴	نسبت به ۱۳۷۳	نسبت به ۱۳۷۲	نسبت به ۱۳۷۱	
۲۶/۷	۲۴/۰	۲۰/۱	۲۰/۷	۲۱/۰	۳۱/۰	۳۴/۷	۲۸/۱	۱۹/۰	۳۰/۶	مجموع درآمد پولی و غیر پولی خالص
۲۶/۰	۲۶/۶	۲۱/۴	۲۲/۱	۱۹/۷	۳۴/۰	۳۴/۷	۲۷/۶	۱۷/۴	۳۳/۷	درآمد پولی خالص
۲۷/۷	۱۸/۲	۲۸/۳	۲۱/۳	۲۵/۶	۵۳/۵	۳۰/۸	۱۶/۵	۱۱/۱	۲۵/۲	۱- درآمد از مزد و حقوق - بخش دولتی و عمومی
۲۸/۴	۲۶/۳	۲۱/۱	۲۳/۱	۱۹/۵	۴۲/۸	۳۱/۴	۲۳/۶	۳۲/۴	۳۰/۴	۲- درآمد از مزد و حقوق - بخش خصوصی
-۱۷/۲	۴۲/۷	۱۱/۳	۲۸/۸	۳۰/۵	۲/۰	۲۲/۲	۲۵/۶	۳۶/۲	۴۲/۷	۳- درآمد از مشاغل آزاد کشاورزی
۲۲/۳	۲۷/۱	۱۷/۳	۲۰/۳	۱۰/۱	۲۹/۶	۳۵/۶	۳۳/۷	۱۰/۸	۳۵/۹	۴- درآمد از مشاغل آزاد غیر کشاورزی
۳۷/۷	۳۷/۴	۲۱/۹	۲۴/۸	۳۵/۳	۱۷/۷	۴۶/۳	۳۶/۱	۲۹/۱	۴۸/۵	۵- درآمد های متفرقه
۲۸/۶	۱۷/۵	۱۷/۱	۱۷/۶	۲۴/۲	۲۴/۴	۳۴/۶	۲۹/۱	۲۲/۷	۲۳/۹	درآمد غیر پولی
۳۰/۱	۱۷/۸	۱۵/۲	۱۶/۳	۲۵/۴	۲۱/۵	۳۶/۴	۲۷/۵	۲۳/۱	۲۱/۸	۱- ارزش اجاری مسکن شخصی (مالک نشین)
۲۳/۱	۱۶/۴	۲۴/۹	۲۳/۴	۱۹/۰	۳۷/۹	۲۷/۰	۳۶/۵	۲۰/۷	۳۴/۴	۲- سایر *

*- سایر شامل برآورد ارزش اجاری مسکن در برابر خدمت و رایگان و کالاها و خدمات در برابر مزد و حقوق ، رایگان (نه از خانوار دیگر) ، تولید برای مصرف در خانه ، از محل کسب کشاورزی و غیر کشاورزی می باشد .

جدول شماره ۱۲

بررسی بودجه خانوار در مناطق شهری ایران

متوسط تعداد افراد خانوار طی سال های ۱۳۸۱-۱۳۷۲

سال	۱۳۷۲	۱۳۷۳	۱۳۷۴	۱۳۷۵	۱۳۷۶	۱۳۷۷	۱۳۷۸	۱۳۷۹	۱۳۸۰	۱۳۸۱
متوسط تعداد افراد خانوار	۴/۹۳	۴/۸۶	۴/۷۷	۴/۷۵	۴/۵۹	۴/۶۰	۴/۵۶	۴/۵۶	۴/۵۳	۴/۴۳

جدول شماره ۱۳

بررسی بودجه خانوار در مناطق شهری ایران

درصد توزیع خانوارها بر حسب تعداد افراد خانوار طی سال های ۱۳۸۱-۱۳۷۲

ده نفر و بیشتر	نه نفر	هشت نفر	هفت نفر	شش نفر	پنج نفر	چهار نفر	سه نفر	دو نفر	یک نفر	کل	تعداد افراد خانوار
											سال
۳/۳	۳/۵	۵/۶	۹/۵	۱۴/۹	۱۸/۲	۱۷/۹	۱۳/۱	۹/۹	۴/۱	۱۰۰/۰	۱۳۷۲
۲/۲	۳/۳	۶/۱	۹/۴	۱۵/۶	۱۷/۶	۱۸/۱	۱۳/۳	۱۰/۴	۴/۰	۱۰۰/۰	۱۳۷۳
۲/۶	۳/۱	۵/۱	۹/۴	۱۳/۴	۱۸/۰	۱۸/۸	۱۴/۹	۱۰/۴	۴/۳	۱۰۰/۰	۱۳۷۴
۲/۱	۳/۶	۵/۳	۹/۰	۱۳/۸	۱۸/۲	۱۷/۹	۱۴/۷	۱۱/۱	۴/۳	۱۰۰/۰	۱۳۷۵
۲/۰	۲/۴	۴/۷	۸/۱	۱۳/۳	۱۷/۸	۱۹/۲	۱۶/۷	۱۱/۶	۴/۲	۱۰۰/۰	۱۳۷۶
۱/۸	۲/۰	۴/۵	۷/۳	۱۳/۲	۱۹/۵	۲۲/۳	۱۵/۹	۹/۶	۳/۹	۱۰۰/۰	۱۳۷۷
۲/۰	۲/۴	۴/۳	۷/۹	۱۲/۱	۱۷/۳	۲۲/۳	۱۶/۶	۱۰/۹	۴/۲	۱۰۰/۰	۱۳۷۸
۱/۹	۲/۳	۴/۵	۷/۹	۱۲/۲	۱۸/۵	۲۱/۱	۱۶/۱	۱۱/۰	۴/۵	۱۰۰/۰	۱۳۷۹
۲/۰	۲/۱	۳/۷	۷/۴	۱۲/۸	۱۸/۶	۲۱/۹	۱۶/۷	۱۰/۳	۴/۵	۱۰۰/۰	۱۳۸۰
۱/۵	۱/۷	۳/۵	۷/۰	۱۱/۸	۱۷/۹	۲۴/۵	۱۷/۳	۱۰/۶	۴/۲	۱۰۰/۰	۱۳۸۱

جدول شماره ۱۴

بررسی بودجه خانوار در مناطق شهری ایران

درصد توزیع افراد خانوارها بر حسب گروه های سنی طی سال های ۱۳۸۱-۱۳۷۲

گروه های سنی	سال											
	کلی	کمتر از ۱ سال	۱ تا ۵ سال	۶ تا ۱۰ سال	۱۱ تا ۱۵ سال	۱۶ تا ۲۰ سال	۲۱ تا ۳۰ سال	۳۱ تا ۴۰ سال	۴۱ تا ۵۰ سال	۵۱ تا ۶۰ سال	۶۱ تا ۷۰ سال	۷۱ سال و بیشتر
۱۳۷۲	۱۰۰/۰	۰/۶	۱۱/۴	۱۴/۶	۱۴/۶	۱۰/۲	۱۴/۹	۱۲/۱	۸/۰	۶/۶	۴/۸	۲/۲
۱۳۷۳	۱۰۰/۰	۰/۵	۱۰/۲	۱۴/۶	۱۵/۹	۱۰/۷	۱۳/۶	۱۲/۸	۸/۵	۶/۰	۴/۸	۲/۴
۱۳۷۴	۱۰۰/۰	۰/۵	۹/۱	۱۳/۵	۱۵/۹	۱۱/۱	۱۴/۱	۱۲/۶	۹/۳	۶/۳	۵/۱	۲/۵
۱۳۷۵	۱۰۰/۰	۰/۴	۷/۸	۱۲/۳	۱۶/۳	۱۲/۵	۱۴/۴	۱۲/۲	۹/۷	۶/۶	۵/۱	۲/۷
۱۳۷۶	۱۰۰/۰	۰/۶	۸/۲	۱۲/۱	۱۵/۶	۱۲/۶	۱۵/۵	۱۳/۳	۹/۲	۵/۹	۴/۶	۲/۴
۱۳۷۷	۱۰۰/۰	۰/۵	۷/۶	۱۱/۷	۱۵/۴	۱۳/۱	۱۵/۵	۱۳/۲	۹/۸	۶/۴	۴/۵	۲/۳
۱۳۷۸	۱۰۰/۰	۰/۶	۶/۹	۱۰/۸	۱۵/۴	۱۳/۷	۱۵/۳	۱۳/۶	۱۰/۴	۶/۰	۴/۷	۲/۶
۱۳۷۹	۱۰۰/۰	۰/۶	۶/۷	۹/۹	۱۴/۷	۱۴/۵	۱۵/۸	۱۳/۳	۱۰/۹	۶/۱	۴/۸	۲/۷
۱۳۸۰	۱۰۰/۰	۰/۵	۶/۳	۸/۹	۱۴/۱	۱۴/۹	۱۶/۷	۱۲/۸	۱۱/۵	۶/۵	۴/۹	۲/۹
۱۳۸۱	۱۰۰/۰	۰/۵	۶/۴	۸/۳	۱۳/۱	۱۴/۹	۱۷/۱	۱۳/۰	۱۲/۱	۶/۷	۴/۷	۳/۲

جدول شماره ۱۵

بررسی بودجه خانوار در مناطق شهری ایران

درصد توزیع افراد ۶ ساله و بالاتر خانوارها بر حسب میزان سواد طی سال های ۱۳۸۱-۱۳۷۲

تحصیلات دانشگاهی	تحصیلات* متوسطه	تحصیلات ابتدایی	خواندن و نوشتن	بی سواد	کل	میزان سواد
						سال
۴/۵	۳۹/۴	۳۴/۸	۲/۱	۱۹/۲	۱۰۰/۰	۱۳۷۲
۴/۹	۳۹/۸	۳۴/۶	۱/۸	۱۸/۹	۱۰۰/۰	۱۳۷۳
۵/۶	۴۱/۵	۳۲/۷	۲/۰	۱۸/۲	۱۰۰/۰	۱۳۷۴
۵/۹	۴۳/۳	۳۱/۵	۱/۵	۱۷/۸	۱۰۰/۰	۱۳۷۵
۷/۰	۴۴/۴	۳۰/۶	۱/۴	۱۶/۶	۱۰۰/۰	۱۳۷۶
۶/۹	۴۶/۰	۲۹/۸	۱/۴	۱۵/۹	۱۰۰/۰	۱۳۷۷
۸/۰	۴۶/۸	۲۸/۶	۱/۶	۱۵/۰	۱۰۰/۰	۱۳۷۸
۸/۴	۴۷/۳	۲۷/۶	۱/۷	۱۵/۰	۱۰۰/۰	۱۳۷۹
۹/۴	۴۸/۴	۲۵/۸	۱/۸	۱۴/۶	۱۰۰/۰	۱۳۸۰
۱۰/۴	۴۸/۶	۲۴/۸	۱/۶	۱۴/۶	۱۰۰/۰	۱۳۸۱

تحصیلات دینی بر حسب مورد، بین تحصیلات متوسطه و دانشگاهی توزیع شده است.

*- تحصیلات متوسطه شامل دوره راهنمایی نیز می باشد.

نمودار شماره ۶
درصد توزیع افراد ۶ ساله و بالاتر خانوارها برحسب میزان سواد
سال ۱۳۸۱

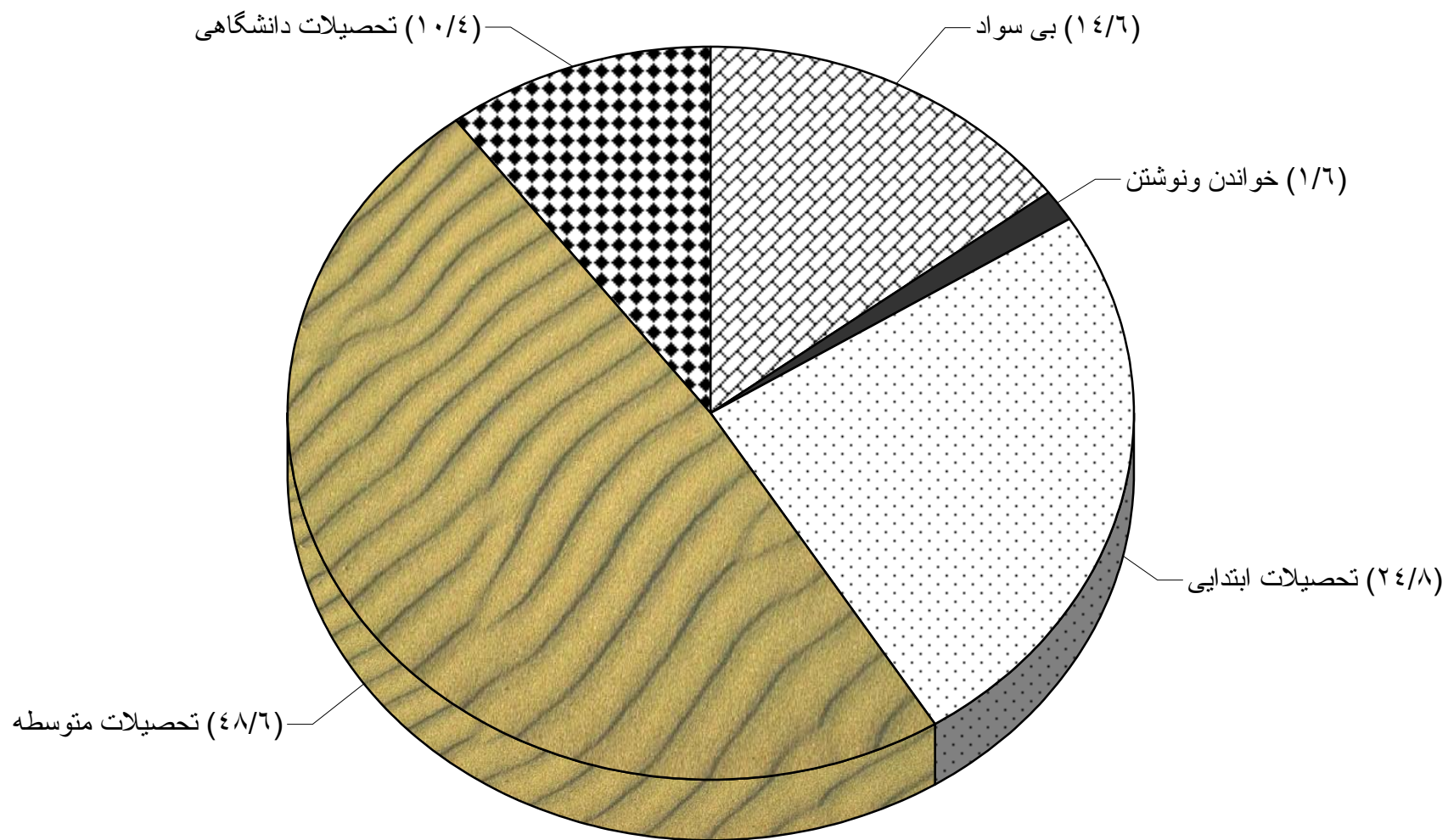

جدول شماره ۱۶

بررسی بودجه خانوار در مناطق شهری ایران

درصد توزیع افراد ۶ ساله و بالاتر خانوارها به تفکیک جنسیت بر حسب میزان سواد طی سال های ۱۳۸۱-۱۳۷۲

تحصیلات	تحصیلات * متوسطه	تحصیلات ابتدایی	خواندن و نوشتن	بی سواد	کل	جنسیت	میزان سواد
							سال
۶/۰	۴۲/۲	۳۵/۱	۲/۵	۱۴/۲	۱۰۰/۰	مرد	۱۳۷۲
۳/۲	۳۶/۴	۳۴/۶	۱/۶	۲۴/۲	۱۰۰/۰	زن	
۶/۷	۴۲/۵	۳۴/۹	۲/۱	۱۳/۸	۱۰۰/۰	مرد	۱۳۷۳
۳/۳	۳۶/۸	۳۴/۴	۱/۵	۲۴/۰	۱۰۰/۰	زن	
۷/۰	۴۳/۹	۳۲/۸	۲/۴	۱۳/۹	۱۰۰/۰	مرد	۱۳۷۴
۴/۲	۳۹/۰	۳۲/۷	۱/۵	۲۲/۶	۱۰۰/۰	زن	
۷/۳	۴۵/۷	۳۱/۹	۱/۸	۱۳/۳	۱۰۰/۰	مرد	۱۳۷۵
۴/۷	۴۰/۸	۳۱/۰	۱/۲	۲۲/۳	۱۰۰/۰	زن	
۸/۹	۴۶/۶	۳۰/۲	۱/۷	۱۲/۶	۱۰۰/۰	مرد	۱۳۷۶
۵/۱	۴۲/۲	۳۱/۰	۱/۲	۲۰/۵	۱۰۰/۰	زن	
۸/۱	۴۸/۷	۲۹/۷	۱/۹	۱۱/۶	۱۰۰/۰	مرد	۱۳۷۷
۵/۶	۴۳/۳	۲۹/۹	۱/۰	۲۰/۲	۱۰۰/۰	زن	
۹/۵	۴۹/۱	۲۸/۲	۲/۰	۱۱/۲	۱۰۰/۰	مرد	۱۳۷۸
۶/۴	۴۴/۴	۲۹/۰	۱/۴	۱۸/۸	۱۰۰/۰	زن	
۹/۹	۴۹/۶	۲۷/۳	۲/۱	۱۱/۲	۱۰۰/۰	مرد	۱۳۷۹
۶/۸	۴۵/۱	۲۷/۹	۱/۴	۱۸/۸	۱۰۰/۰	زن	
۱۱/۱	۵۰/۷	۲۵/۵	۲/۰	۱۰/۷	۱۰۰/۰	مرد	۱۳۸۰
۷/۷	۴۶/۱	۲۶/۱	۱/۶	۱۸/۵	۱۰۰/۰	زن	
۱۱/۸	۵۱/۳	۲۴/۵	۱/۸	۱۰/۶	۱۰۰/۰	مرد	۱۳۸۱
۹/۰	۴۵/۸	۲۵/۳	۱/۴	۱۸/۵	۱۰۰/۰	زن	

تحصیلات دینی بر حسب مورد، بین تحصیلات متوسطه و دانشگاهی توزیع شده است.

* - تحصیلات متوسطه شامل دوره راهنمایی نیز می باشد.

نمودار شماره ۷

درصد توزیع افراد ۶ ساله و بالاتر خانوارها به تفکیک جنسیت بر حسب میزان سواد
سال ۱۳۸۱

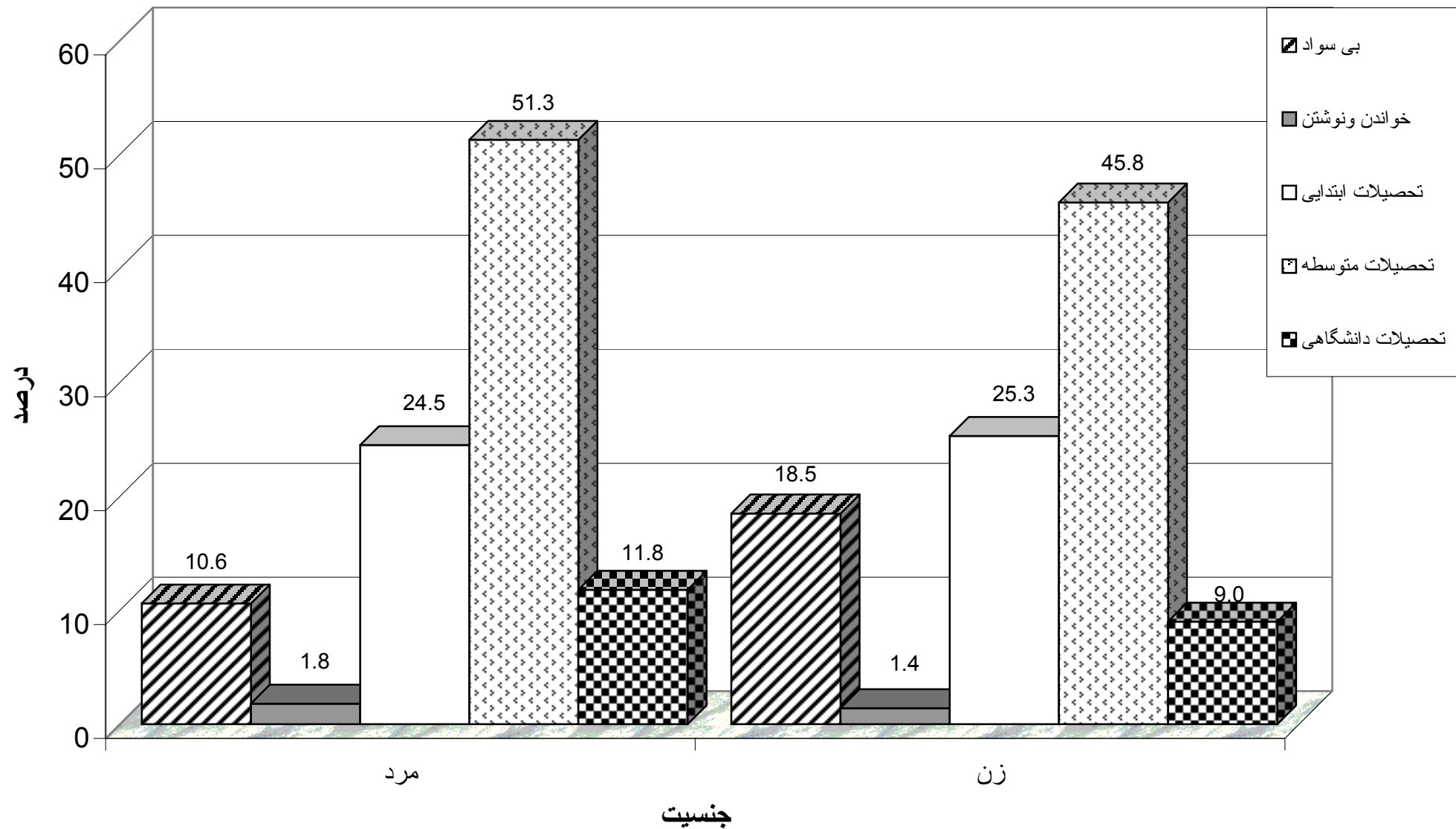

جدول شماره ۱۷

بررسی بودجه خانوار در مناطق شهری ایران

درصد توزیع افراد ۶ ساله و بالاتر خانوارها به تفکیک میزان سواد بر حسب گروه های مختلف سنی در سال ۱۳۸۱

گروه های سنی	کل	۶ تا ۱۰	۱۱ تا ۱۵	۱۶ تا ۲۰	۲۱ تا ۳۰	۳۱ تا ۴۰	۴۱ تا ۵۰	۵۱ تا ۶۰	۶۱ تا ۷۰	۷۱ سال و بیشتر
		سال	سال	سال	سال	سال	سال	سال	سال	سال
بی سواد	۱۰۰/۰	۱۰/۰	۱/۵	۱/۶	۴/۳	۹/۰	۱۷/۹	۱۸/۲	۲۰/۹	۱۶/۶
خواندن و نوشتن	۱۰۰/۰	۰/۳	۲/۰	۰/۸	۵/۸	۱۲/۶	۲۶/۵	۲۱/۹	۱۷/۶	۱۲/۶
تحصیلات ابتدایی	۱۰۰/۰	۲۹/۷	۱۲/۲	۴/۳	۱۰/۲	۱۴/۰	۱۵/۰	۸/۴	۴/۲	۲/۰
تحصیلات متوسطه *	۱۰۰/۰	۰/۰	۲۲/۳	۲۷/۹	۲۱/۶	۱۴/۷	۹/۴	۲/۸	۰/۹	۰/۴
تحصیلات دانشگاهی	۱۰۰/۰	۰/۰	۰/۰	۱۰/۹	۴۴/۳	۱۷/۷	۱۶/۶	۷/۰	۲/۷	۰/۸

تحصیلات دینی بر حسب مورد، بین تحصیلات متوسطه و دانشگاهی توزیع شده است .

* - تحصیلات متوسطه شامل دوره راهنمایی نیز می باشد .

جدول شماره ۱۸

بررسی بودجه خانوار در مناطق شهری ایران

درصد توزیع افراد ۶ ساله و بالاتر خانوارها بر حسب وضع فعالیت طی سال های ۱۳۸۱-۱۳۷۲

وضع فعالیت	کل	شاغل	بیکار	با درآمد بدون کار	محصل	خانه دار	سایر *	سال
	۱۰۰/۰	۲۸/۹	۲/۳	۳/۶	۳۷/۲	۲۳/۸	۴/۲	۱۳۷۲
	۱۰۰/۰	۲۸/۵	۱/۹	۴/۱	۳۸/۵	۲۲/۷	۴/۳	۱۳۷۳
	۱۰۰/۰	۲۸/۵	۲/۸	۴/۱	۳۷/۶	۲۳/۱	۳/۹	۱۳۷۴
	۱۰۰/۰	۲۶/۷	۳/۸	۴/۷	۳۷/۵	۲۳/۳	۴/۰	۱۳۷۵
	۱۰۰/۰	۲۷/۲	۴/۱	۴/۵	۳۶/۹	۲۳/۴	۴/۰	۱۳۷۶
	۱۰۰/۰	۲۷/۷	۴/۱	۴/۳	۳۶/۶	۲۳/۲	۴/۱	۱۳۷۷
	۱۰۰/۰	۲۸/۰	۴/۶	۴/۵	۳۵/۶	۲۳/۲	۴/۱	۱۳۷۸
	۱۰۰/۰	۲۸/۶	۴/۴	۴/۹	۳۴/۳	۲۳/۲	۴/۶	۱۳۷۹
	۱۰۰/۰	۲۹/۱	۴/۵	۵/۴	۳۲/۷	۲۳/۵	۴/۸	۱۳۸۰
	۱۰۰/۰	۲۹/۷	۴/۳	۵/۸	۳۱/۲	۲۴/۱	۴/۹	۱۳۸۱

مرد	۲۵/۴	۳/۲	۳/۱	۱۵/۷	—	۲/۸	۱۰۰/۰	۱۳۸۱
زن	۴/۳	۱/۱	۲/۷	۱۵/۵	۲۴/۱	۲/۱		

* - سایر شامل افراد آماده کنکور (غیر شاغل و غیر بیکار در جستجوی کار)، ۶ تا ۱۰ سال (غیر محصل و غیر شاغل)، ناتوان و ... می باشد.

نمودار شماره ۸
درصد توزیع افراد ۶ ساله و بالاتر خانوارها بر حسب وضع فعالیت
سال ۱۳۸۱

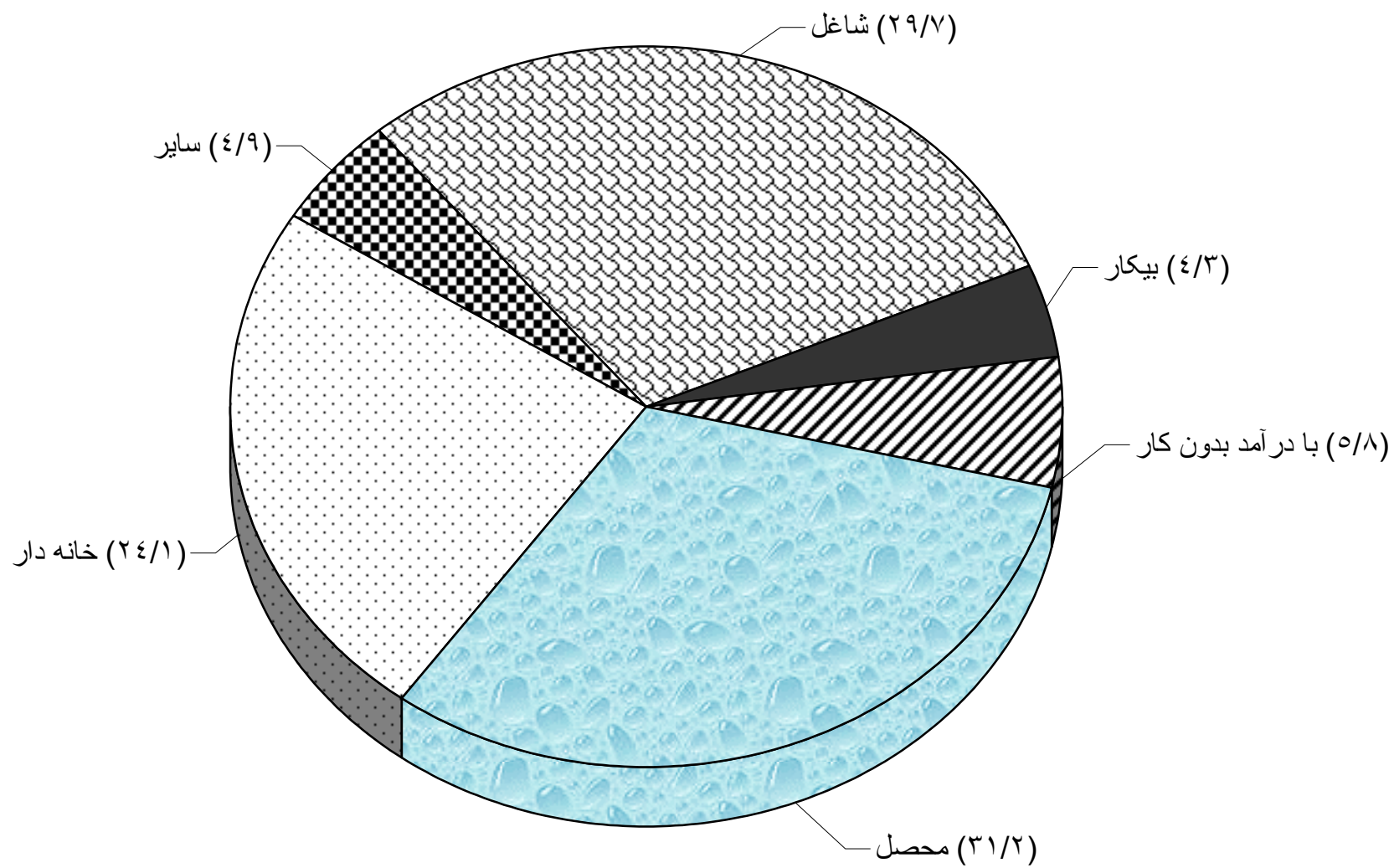

جدول شماره ۱۹

بررسی بودجه خانوار در مناطق شهری ایران

درصد توزیع افراد ۶ ساله و بالاتر خانوارها به تفکیک جنسیت بر حسب وضع فعالیت طی سال های ۱۳۸۱-۱۳۷۲

وضع فعالیت	جنسیت	کل	شاغل	بیکار	با درآمد بدون کار	محصل	خانه دار	سایر*	سال
۱۳۷۲	مرد	۱۰۰/۰	۴۹/۸	۳/۸	۴/۲	۳۷/۴	—	۴/۸	
	زن	۱۰۰/۰	۸/۱	۰/۸	۳/۰	۳۶/۹	۴۷/۴	۳/۸	
۱۳۷۳	مرد	۱۰۰/۰	۴۸/۳	۳/۱	۴/۷	۳۹/۶	—	۴/۳	
	زن	۱۰۰/۰	۸/۸	۰/۷	۳/۵	۳۷/۵	۴۵/۳	۴/۲	
۱۳۷۴	مرد	۱۰۰/۰	۴۸/۰	۴/۶	۴/۸	۳۸/۲	—	۴/۴	
	زن	۱۰۰/۰	۸/۸	۱/۱	۳/۴	۳۶/۸	۴۶/۴	۳/۵	
۱۳۷۵	مرد	۱۰۰/۰	۴۸/۱	۴/۷	۵/۱	۳۷/۸	—	۴/۳	
	زن	۱۰۰/۰	۸/۱	۱/۵	۴/۰	۳۶/۹	۴۶/۰	۳/۵	
۱۳۷۶	مرد	۱۰۰/۰	۴۷/۰	۶/۱	۴/۸	۳۷/۳	—	۴/۸	
	زن	۱۰۰/۰	۷/۵	۲/۰	۴/۲	۳۶/۴	۴۶/۷	۳/۲	
۱۳۷۷	مرد	۱۰۰/۰	۴۷/۴	۵/۶	۴/۶	۳۷/۸	—	۴/۶	
	زن	۱۰۰/۰	۷/۸	۲/۴	۴/۱	۳۵/۴	۴۶/۸	۳/۵	
۱۳۷۸	مرد	۱۰۰/۰	۴۷/۸	۶/۶	۵/۲	۳۵/۷	—	۴/۷	
	زن	۱۰۰/۰	۸/۰	۲/۶	۳/۹	۳۵/۴	۴۶/۵	۳/۶	
۱۳۷۹	مرد	۱۰۰/۰	۴۸/۸	۶/۳	۵/۱	۳۴/۳	—	۵/۵	
	زن	۱۰۰/۰	۸/۵	۲/۵	۴/۶	۳۴/۴	۴۶/۳	۳/۸	
۱۳۸۰	مرد	۱۰۰/۰	۴۹/۶	۶/۷	۵/۶	۳۲/۴	—	۵/۶	
	زن	۱۰۰/۰	۸/۷	۲/۳	۵/۱	۳۳/۰	۴۷/۰	۳/۹	
۱۳۸۱	مرد	۱۰۰/۰	۵۰/۶	۶/۴	۶/۱	۳۱/۴	—	۵/۵	
	زن	۱۰۰/۰	۸/۷	۲/۲	۵/۴	۳۱/۱	۴۸/۴	۴/۲	

*- سایر شامل افراد آماده کنکور (غیر شاغل و غیربیکار در جستجوی کار)، ۶ تا ۱۰ سال (غیرمحصل و غیر شاغل)، ناتوان و ... می باشد.

نمودار شماره ۹
 درصد توزیع افراد ۶ساله وبالاتر خانوارها به تفکیک جنسیت بر حسب وضع فعالیت
 سال ۱۳۸۱

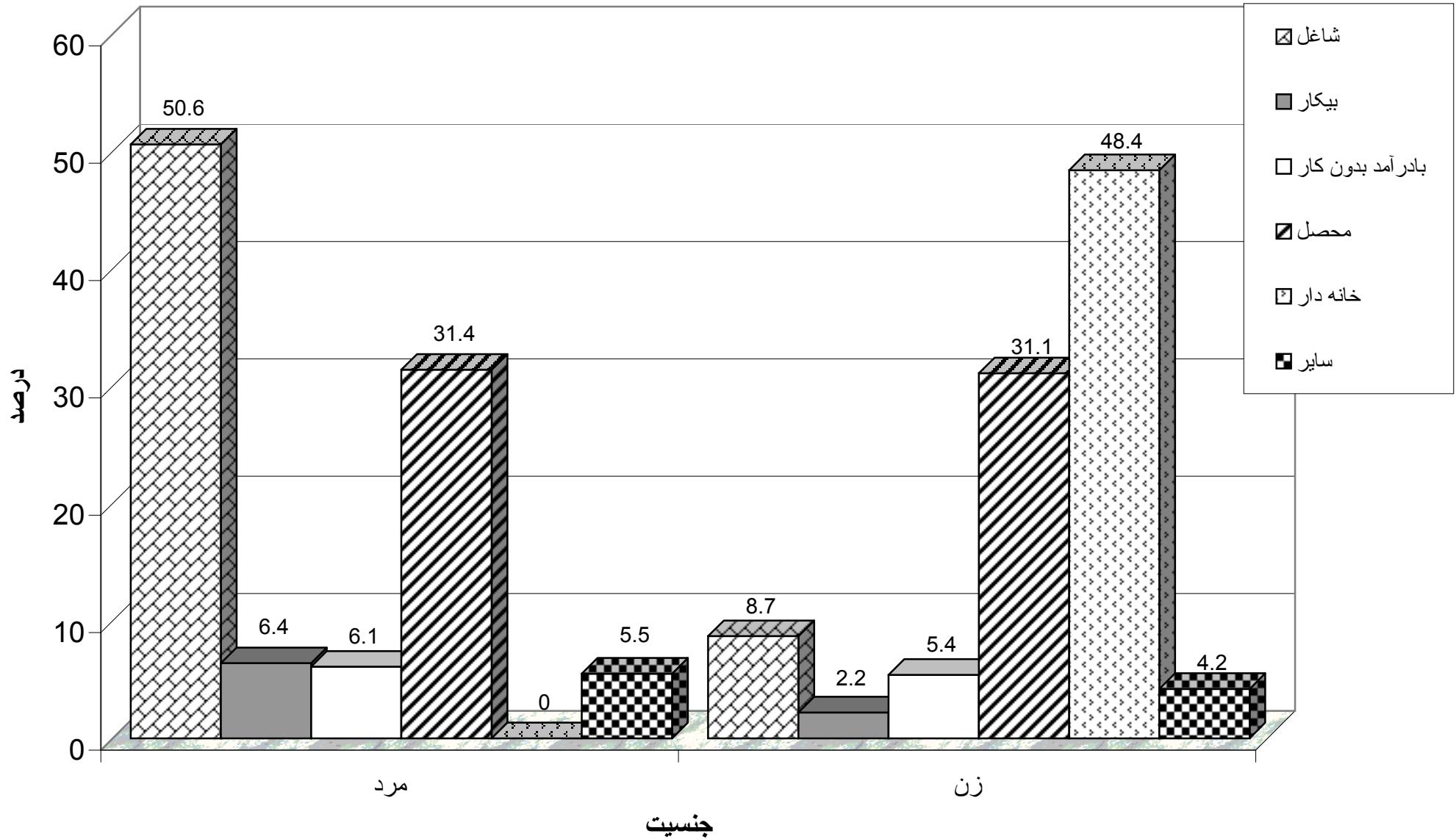

جدول شماره ۲۰

بررسی بودجه خانوار در مناطق شهری ایران

درصد توزیع خانوارها بر حسب تعداد شاغلین طی سال های ۱۳۸۱-۱۳۷۲

سه نفر شاغل و بیشتر	دو نفر شاغل	یک نفر شاغل	بدون فرد شاغل	کل	تعداد شاغلین
					سال
۷/۵	۲۱/۲	۶۰/۵	۱۰/۸	۱۰۰/۰	۱۳۷۲
۷/۶	۲۰/۸	۵۸/۸	۱۲/۸	۱۰۰/۰	۱۳۷۳
۶/۶	۲۱/۹	۵۹/۳	۱۲/۲	۱۰۰/۰	۱۳۷۴
۷/۲	۲۰/۷	۵۹/۷	۱۲/۴	۱۰۰/۰	۱۳۷۵
۶/۱	۲۱/۱	۶۰/۹	۱۱/۹	۱۰۰/۰	۱۳۷۶
۷/۰	۲۰/۵	۶۰/۸	۱۱/۷	۱۰۰/۰	۱۳۷۷
۶/۹	۲۱/۳	۵۸/۸	۱۳/۰	۱۰۰/۰	۱۳۷۸
۸/۶	۲۱/۳	۵۷/۰	۱۳/۱	۱۰۰/۰	۱۳۷۹
۸/۲	۲۳/۶	۵۴/۵	۱۳/۷	۱۰۰/۰	۱۳۸۰
۸/۷	۲۲/۰	۵۵/۹	۱۳/۴	۱۰۰/۰	۱۳۸۱

نمودار شماره ۱۰
درصد توزیع خانوارها بر حسب تعداد شاغلین
سال ۱۳۸۱

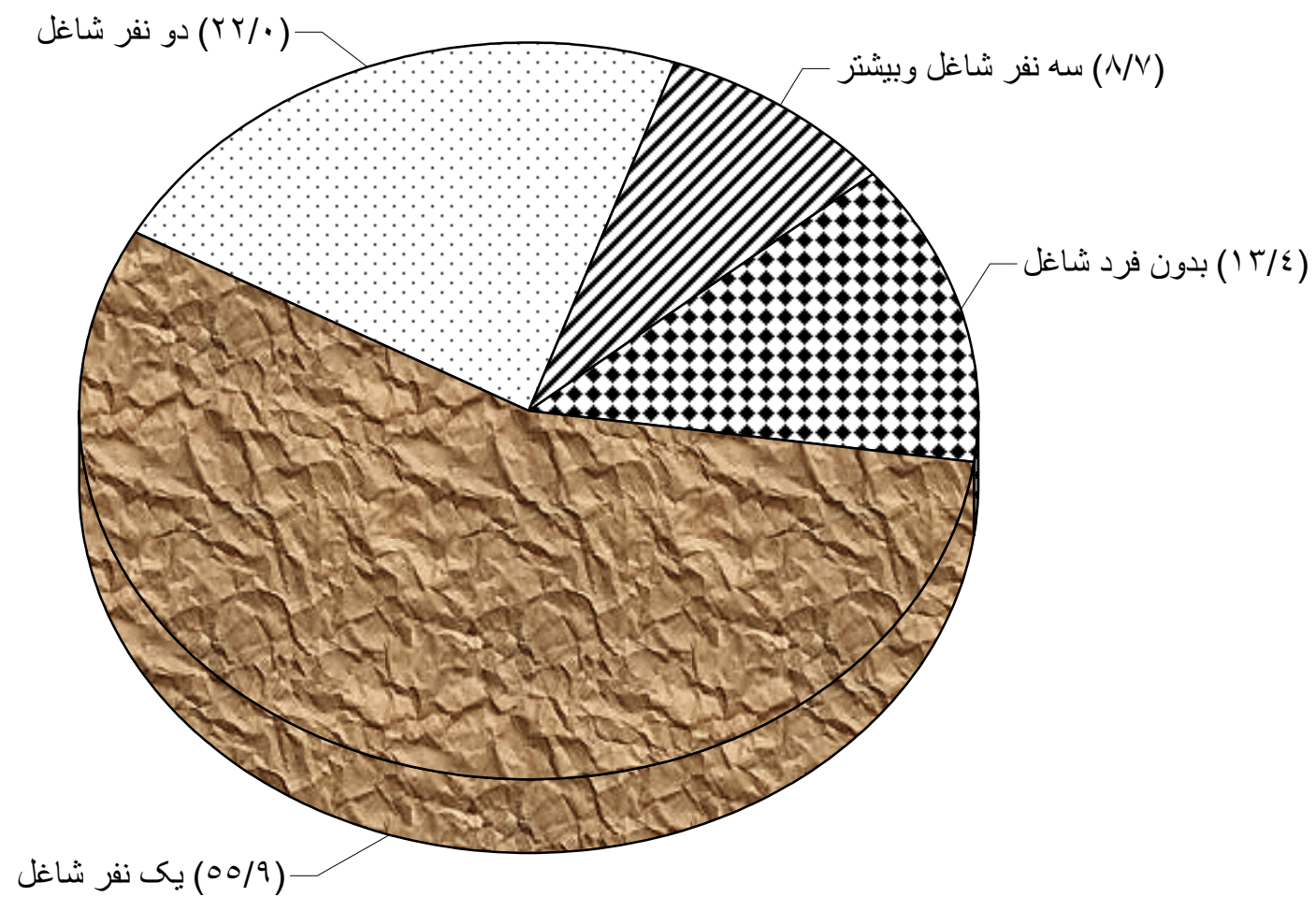

جدول شماره ۲۱

بررسی بودجه خانوار در مناطق شهری ایران

درصد توزیع افراد شاغل خانوارها بر حسب رشته فعالیت محل کار طی سال های ۱۳۸۱-۱۳۷۲

خدمات عمومی ، اجتماعی و شخصی	خدمات مالی ، بیمه ، ملکی ، حقوقی و تجاری	حمل و نقل ، انبارداری و ارتباطات	عمده فروشی ، خرده فروشی ، هتلداری و رستوران	ساختمان	برق ، گاز و آب	صنعت و معدن	کشاورزی ، دامپروری ، شکار ، جنگلداری و ماهیگیری	کل	رشته فعالیت
									سال
۳۱/۵	۲/۷	۸/۲	۱۹/۴	۹/۵	۱/۲	۲۳/۱	۴/۴	۱۰۰/۰	۱۳۷۲
۳۱/۰	۲/۷	۸/۱	۱۷/۹	۱۰/۱	۱/۱	۲۴/۱	۵/۰	۱۰۰/۰	۱۳۷۳
۲۹/۹	۲/۹	۸/۱	۱۹/۸	۱۰/۱	۱/۲	۲۲/۸	۵/۲	۱۰۰/۰	۱۳۷۴
۲۹/۱	۲/۷	۹/۰	۲۰/۱	۱۰/۸	۱/۲	۲۲/۵	۴/۶	۱۰۰/۰	۱۳۷۵
۲۹/۱	۳/۱	۸/۸	۱۹/۱	۱۱/۴	۱/۲	۲۳/۳	۴/۰	۱۰۰/۰	۱۳۷۶
۲۵/۳	۴/۲	۹/۱	۲۲/۶	۱۱/۲	۱/۴	۲۲/۰	۴/۲	۱۰۰/۰	۱۳۷۷
۲۴/۸	۳/۷	۸/۹	۲۲/۵	۱۱/۷	۱/۰	۲۲/۶	۴/۸	۱۰۰/۰	۱۳۷۸
۲۴/۵	۳/۹	۹/۶	۲۱/۷	۱۰/۹	۱/۲	۲۳/۵	۴/۷	۱۰۰/۰	۱۳۷۹
۲۵/۱	۳/۹	۹/۱	۲۲/۹	۱۰/۵	۱/۲	۲۲/۴	۴/۹	۱۰۰/۰	۱۳۸۰
۲۵/۱	۴/۹	۹/۸	۲۲/۷	۱۰/۸	۱/۰	۲۱/۸	۳/۹	۱۰۰/۰	۱۳۸۱

جدول شماره ۲۲

بررسی بودجه خانوار در مناطق شهری ایران

درصد توزیع افراد شاغل خانوارها بر حسب میزان سواد و رشته فعالیت محل کار در سال ۱۳۸۱

خدمات عمومی ، اجتماعی و شخصی	خدمات مالی ، بیمه ، ملکی ، حقوقی و تجاری	حمل و نقل ، انبارداری و ارتباطات	عمده فروشی ، خرده فروشی ، هتلداری و رستوران	ساختمان	برق ، گاز و آب	صنعت و معدن	کشاورزی ، دامپروری ، شکار ، جنگلداری و ماهگیری	کل	رشته فعالیت
									میزان سواد
۲۵/۱	۴/۹	۹/۸	۲۲/۷	۱۰/۸	۱/۰	۲۱/۸	۳/۹	۱۰۰/۰	کل
۰/۸	۰/۲	۰/۹	۳/۶	۲/۱	۰/۰	۲/۴	۱/۲	۱۱/۲	بی سواد
۰/۳	۰/۰	۰/۳	۰/۸	۰/۴	۰/۰	۰/۴	۰/۲	۲/۴	خواندن و نوشتن
۲/۳	۰/۴	۲/۶	۵/۰	۳/۲	۰/۲	۶/۲	۱/۰	۲۰/۹	تحصیلات ابتدایی
۱۰/۱	۲/۹	۵/۴	۱۲/۰	۴/۴	۰/۴	۱۰/۹	۱/۲	۴۷/۳	تحصیلات متوسطه *
۱۱/۶	۱/۴	۰/۶	۱/۳	۰/۷	۰/۴	۱/۹	۰/۳	۱۸/۲	تحصیلات دانشگاهی

تحصیلات دینی بر حسب مورد ، بین تحصیلات متوسطه و دانشگاهی توزیع شده است .

* - تحصیلات متوسطه شامل دوره راهنمایی نیز می باشد .

جدول شماره ۲۳

بررسی بودجه خانوار در مناطق شهری ایران

درصد توزیع افراد شاغل خانوارها بر حسب وضعیت شغلی طی سال های ۱۳۸۱-۱۳۷۲

وضعیت شغلی	کل	کارفرما	کارکن مستقل	کارکن مؤسسات دولتی و عمومی	کارکن مؤسسات خصوصی	کارکن فامیلی و کارآموز بدون مزد	سال	
	۱۰۰/۰	۵/۰	۳۲/۳	۳۲/۲	۲۶/۶	۳/۹	۱۳۷۲	
	۱۰۰/۰	۵/۲	۳۱/۹	۳۰/۲	۲۸/۲	۴/۵	۱۳۷۳	
	۱۰۰/۰	۴/۸	۳۳/۷	۲۹/۳	۲۷/۰	۵/۲	۱۳۷۴	
	۱۰۰/۰	۵/۳	۳۴/۰	۲۸/۰	۲۸/۴	۴/۳	۱۳۷۵	
	۱۰۰/۰	۵/۸	۳۳/۰	۲۷/۸	۲۹/۱	۴/۳	۱۳۷۶	
	۱۰۰/۰	۵/۲	۳۲/۶	۲۸/۴	۲۹/۴	۴/۴	۱۳۷۷	
	۱۰۰/۰	۶/۰	۳۱/۸	۲۸/۲	۲۹/۵	۴/۵	۱۳۷۸	
	۱۰۰/۰	۵/۵	۳۱/۶	۲۷/۴	۳۰/۰	۵/۵	۱۳۷۹	
	۱۰۰/۰	۶/۲	۳۰/۵	۲۶/۷	۳۱/۹	۴/۷	۱۳۸۰	
	۱۰۰/۰	۶/۳	۳۰/۰	۲۶/۸	۳۲/۳	۴/۶	۱۳۸۱	
	۱۰۰/۰	مرد	۶/۱	۲۶/۲	۲۰/۳	۲۹/۳	۳/۳	۱۳۸۱
		زن	۰/۲	۳/۸	۶/۵	۳/۰	۱/۳	

نمودار شماره ۱۱
درصد توزیع افراد شاغل خانوارها برحسب وضعیت شغلی
سال ۱۳۸۱

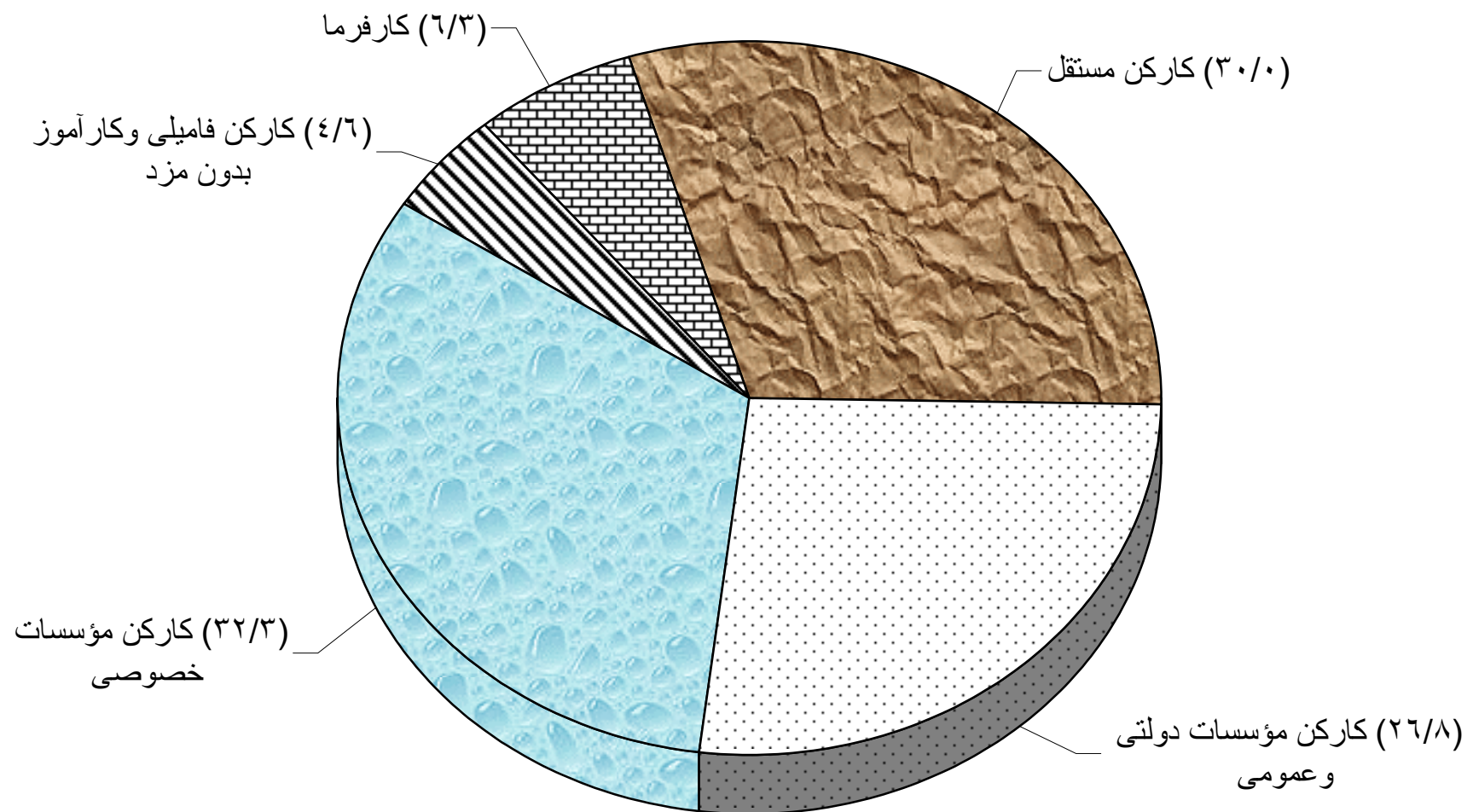

جدول شماره ۲۴

بررسی بودجه خانوار در مناطق شهری ایران

درصد توزیع خانوارها بر حسب نحوه تصرف مسکن طی سال های ۱۳۸۱-۱۳۷۲

رایگان	در برابر خدمت	اجاری	شخصی (مالک نشین)	کل	نحوه تصرف مسکن
					سال
۷/۸	۱/۳	۱۵/۲	۷۵/۷	۱۰۰/۰	۱۳۷۲
۷/۸	۱/۲	۱۴/۰	۷۷/۰	۱۰۰/۰	۱۳۷۳
۷/۸	۱/۸	۱۴/۸	۷۵/۶	۱۰۰/۰	۱۳۷۴
۷/۶	۱/۴	۱۴/۸	۷۶/۷	۱۰۰/۰	۱۳۷۵
۸/۹	۱/۴	۱۷/۴	۷۲/۳	۱۰۰/۰	۱۳۷۶
۷/۸	۱/۷	۱۶/۰	۷۴/۵	۱۰۰/۰	۱۳۷۷
۷/۸	۱/۷	۱۸/۵	۷۲/۰	۱۰۰/۰	۱۳۷۸
۷/۷	۲/۲	۱۷/۶	۷۲/۵	۱۰۰/۰	۱۳۷۹
۷/۵	۲/۰	۱۸/۸	۷۱/۷	۱۰۰/۰	۱۳۸۰
۷/۶	۱/۸	۱۷/۹	۷۲/۷	۱۰۰/۰	۱۳۸۱

نمودار شماره ۱۲
درصد توزیع خانوارها برحسب نحوه تصرف مسکن
سال ۱۳۸۱

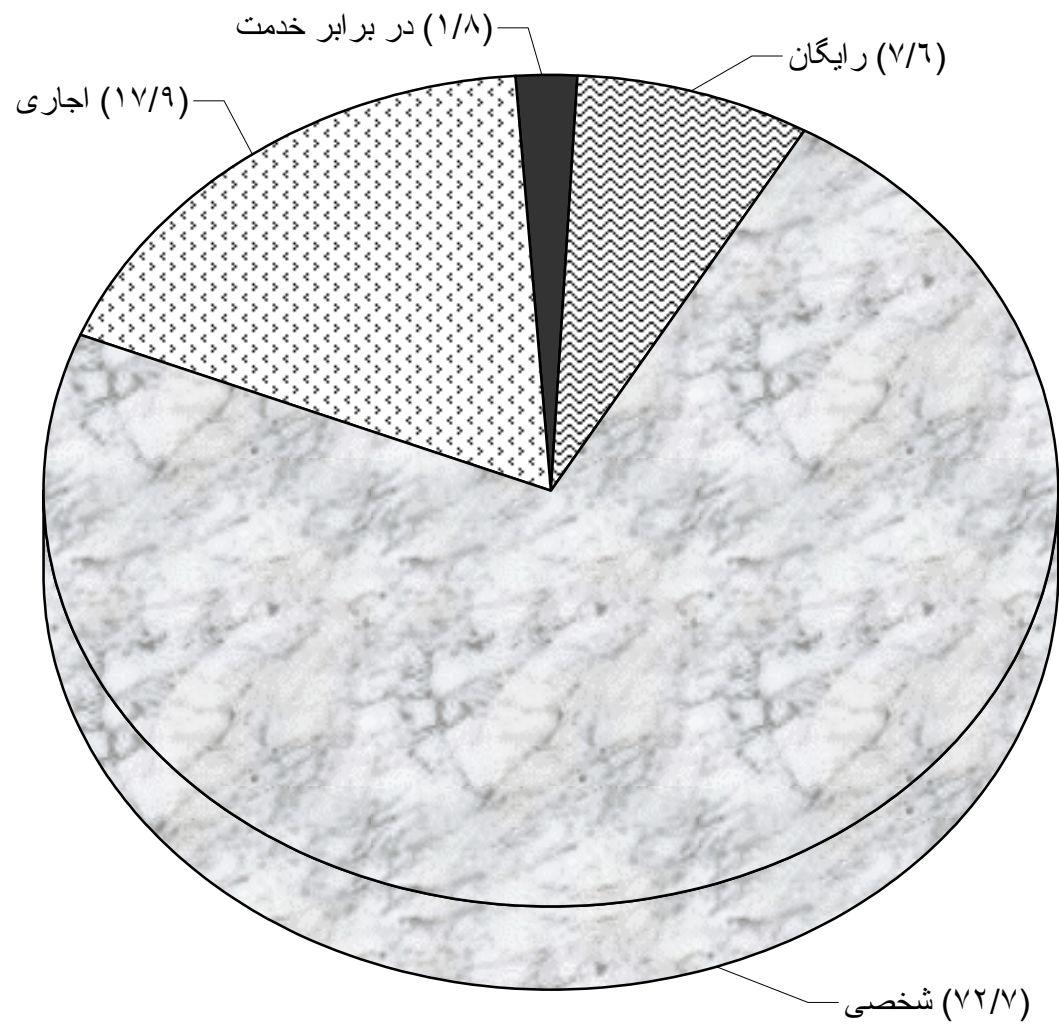

جدول شماره ۲۵

بررسی بودجه خانوار در مناطق شهری ایران

درصد توزیع محل سکونت خانوارها بر حسب نوع مصالح عمده بکار رفته در ساختمان طی سال های ۱۳۸۱-۱۳۷۲

سایر	خشت ، گل و چوب	آجری با تیر چوبی	آجری با تیر آهن	آجری با تیرچه بلوک	بلوک سیمانی	اسکلت فلزی	بتون آرمه	کل	نوع مصالح عمده ساختمان
									سال
۳/۳	۶/۳	۱۰/۵	۶۹/۵	۱/۹	۳/۷	۳/۴	۱/۴	۱۰۰/۰	۱۳۷۲
۳/۸	۴/۸	۱۲/۰	۶۷/۰	۲/۰	۳/۲	۵/۳	۱/۹	۱۰۰/۰	۱۳۷۳
۳/۷	۴/۲	۱۱/۱	۶۷/۵	۱/۹	۳/۲	۶/۹	۱/۵	۱۰۰/۰	۱۳۷۴
۳/۷	۴/۶	۱۱/۱	۶۶/۹	۲/۱	۳/۲	۶/۸	۱/۶	۱۰۰/۰	۱۳۷۵
۲/۸	۴/۲	۱۰/۲	۶۵/۸	۳/۴	۳/۳	۷/۵	۲/۸	۱۰۰/۰	۱۳۷۶
۳/۳	۳/۲	۹/۶	۶۷/۸	۳/۰	۳/۲	۷/۶	۲/۳	۱۰۰/۰	۱۳۷۷
۳/۱	۳/۴	۹/۰	۶۴/۸	۳/۵	۴/۷	۸/۴	۳/۱	۱۰۰/۰	۱۳۷۸
۳/۴	۳/۳	۹/۱	۶۴/۹	۳/۳	۴/۸	۸/۱	۳/۱	۱۰۰/۰	۱۳۷۹
۳/۳	۲/۹	۸/۸	۶۵/۴	۳/۰	۴/۶	۷/۹	۴/۱	۱۰۰/۰	۱۳۸۰
۳/۵	۳/۳	۷/۶	۶۳/۴	۳/۷	۴/۶	۱۰/۵	۳/۴	۱۰۰/۰	۱۳۸۱

نمودار شماره ۱۳
 درصد توزیع محل سکونت خانوارها برحسب نوع مصالح عمده بکاررفته در ساختمان
 سال ۱۳۸۱

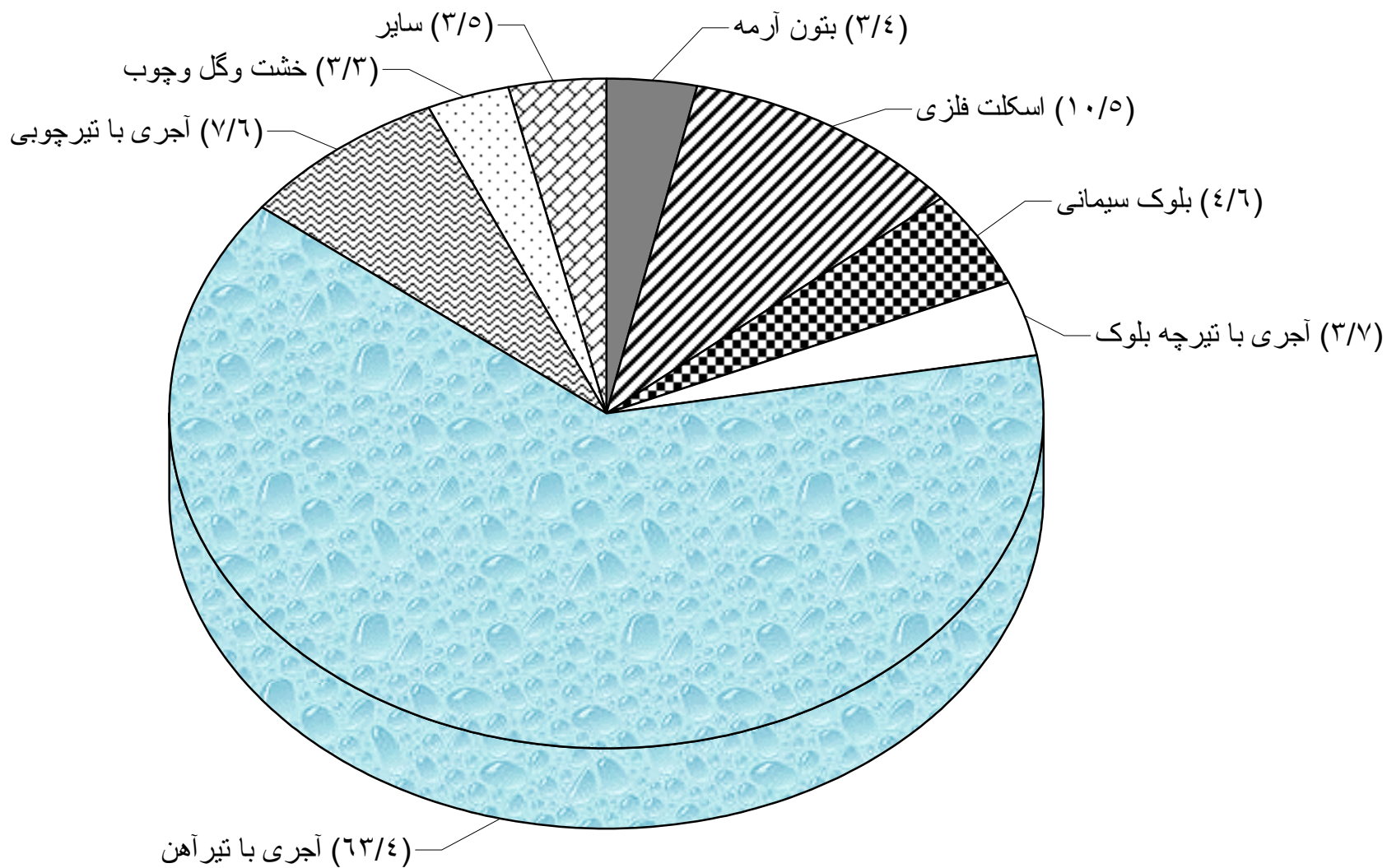

جدول شماره ۲۶

بررسی بودجه خانوار در مناطق شهری ایران

درصد توزیع خانوارها بر حسب تعداد اتاق های مورد استفاده خانوار طی سال های ۱۳۷۲-۱۳۸۱

شش اتاق و بیشتر	پنج اتاق	چهاراتاق	سه اتاق	دو اتاق	یک اتاق	کل	تعداد اتاق
							سال
۳/۹	۸/۹	۲۴/۹	۲۹/۳	۲۵/۴	۷/۶	۱۰۰/۰	۱۳۷۲
۳/۷	۷/۹	۲۴/۶	۳۱/۷	۲۵/۷	۶/۴	۱۰۰/۰	۱۳۷۳
۴/۲	۷/۷	۲۳/۰	۳۲/۸	۲۵/۳	۷/۰	۱۰۰/۰	۱۳۷۴
۳/۴	۷/۸	۲۳/۶	۳۲/۰	۲۶/۸	۶/۴	۱۰۰/۰	۱۳۷۵
۲/۹	۷/۲	۲۰/۹	۳۳/۰	۲۸/۴	۷/۶	۱۰۰/۰	۱۳۷۶
۲/۷	۷/۲	۲۱/۷	۳۴/۵	۲۷/۴	۶/۵	۱۰۰/۰	۱۳۷۷
۲/۷	۷/۳	۲۰/۴	۳۶/۳	۲۶/۷	۶/۶	۱۰۰/۰	۱۳۷۸
۳/۰	۶/۱	۲۲/۶	۳۵/۵	۲۶/۷	۶/۱	۱۰۰/۰	۱۳۷۹
۲/۴	۶/۹	۲۰/۸	۳۶/۰	۲۷/۸	۶/۱	۱۰۰/۰	۱۳۸۰
۲/۶	۶/۵	۲۱/۰	۳۶/۷	۲۷/۳	۵/۹	۱۰۰/۰	۱۳۸۱

جدول شماره ۲۷

بررسی بودجه خانوار در مناطق شهری ایران

درصد خانوارهای استفاده کننده از تسهیلات محل سکونت طی سال های ۱۳۸۱-۱۳۷۲

سال	تسهیلات محل سکونت								
	آب لوله کشی	برق	گاز شهری	سیستم فاضلاب* شهری	تلفن	آشپزخانه	حمام	کولر ثابت	حرارت مرکزی
۱۳۷۲	۹۶/۹	۹۹/۸	۴۱/۵		۳۸/۷	۸۵/۲	۷۹/۰	۵۰/۷	۸/۲
۱۳۷۳	۹۶/۸	۹۹/۸	۴۸/۸		۴۳/۶	۸۶/۶	۸۰/۲	۵۲/۸	۸/۶
۱۳۷۴	۹۷/۷	۹۹/۷	۵۴/۰		۴۸/۵	۸۷/۲	۸۲/۱	۵۴/۳	۸/۹
۱۳۷۵	۹۷/۸	۹۹/۹	۵۹/۰		۵۳/۴	۸۷/۶	۸۳/۴	۵۴/۴	۸/۲
۱۳۷۶	۹۷/۴	۹۹/۸	۵۸/۲	۱۵/۴	۵۳/۵	۸۷/۴	۸۵/۳	۵۴/۴	۹/۷
۱۳۷۷	۹۷/۴	۱۰۰/۰	۶۱/۰	۱۵/۶	۵۹/۰	۸۸/۶	۸۷/۵	۵۳/۶	۹/۲
۱۳۷۸	۹۷/۸	۹۹/۹	۶۳/۴	۱۶/۷	۶۴/۶	۸۹/۴	۸۹/۳	۵۴/۳	۱۰/۰
۱۳۷۹	۹۸/۳	۹۹/۹	۶۷/۸	۱۷/۸	۶۸/۳	۹۰/۵	۹۰/۴	۵۴/۵	۹/۱
۱۳۸۰	۹۸/۶	۹۹/۹	۷۲/۶	۱۹/۳	۷۲/۱	۹۱/۲	۹۲/۰	۵۶/۴	۹/۷
۱۳۸۱	۹۸/۲	۹۹/۹	۷۶/۳	۱۹/۷	۷۶/۸	۹۲/۶	۹۳/۷	۵۹/۹	۹/۹

* - سیستم فاضلاب شهری تا سال ۱۳۷۶ از خانوارها پرسش نمی گردیده است .

نمودار شماره ۱۴
درصد خانوارهای استفاده کننده از تسهیلات محل سکونت
سال ۱۳۸۱

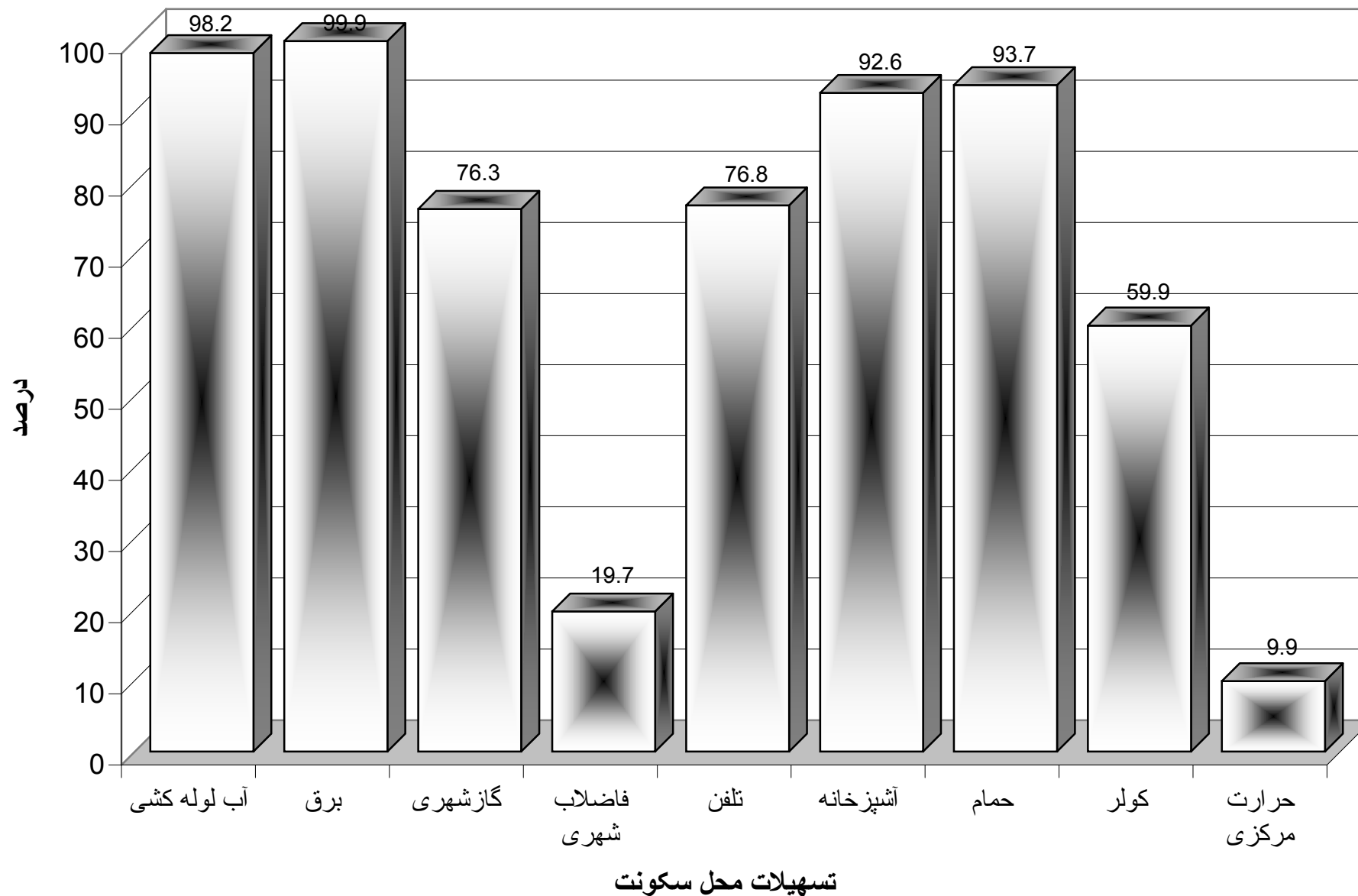

جدول شماره ۲۸

بررسی بودجه خانوار در مناطق شهری ایران

درصد خانوارهای استفاده کننده از لوازم زندگی طی سال های ۱۳۸۱-۱۳۷۲

لوازم زندگی	اتومبیل شخصی	موتور سیکلت	دوچرخه (ازنمره ۱۶ به بالا)	چرخ خیاطی	رادیو ضبط *	رادیو*	تلویزیون	ویدئو	کامپیوتر** شخصی	یخچال	فریزر یخچال فریزر	انواع ** پنکه	اجاق گاز	جارو برقی	ماشین لباسشویی	تلفن *** همراه
۱۳۷۲	۱۶/۵	۱۳/۲	۱۸/۵	۷۷/۴			۹۵/۳	۷/۴		۹۰/۰	۲۴/۳		۹۲/۹	۴۳/۰	۵۱/۹	
۱۳۷۳	۱۷/۲	۱۴/۴	۲۰/۱	۷۶/۹			۹۵/۸	۱۰/۴		۹۰/۲	۲۶/۱		۹۴/۵	۴۴/۸	۵۲/۸	
۱۳۷۴	۱۵/۸	۱۳/۴	۱۹/۳	۷۶/۹			۹۵/۴	۱۱/۵		۸۹/۹	۲۶/۵		۹۴/۵	۴۷/۱	۵۳/۷	
۱۳۷۵	۱۵/۵	۱۲/۹	۱۹/۱	۷۶/۱			۹۵/۳	۱۲/۴		۸۹/۸	۲۷/۵		۹۴/۷	۴۸/۹	۵۴/۱	
۱۳۷۶	۱۶/۱	۱۲/۹	۱۹/۳	۷۵/۸			۹۵/۱	۱۴/۸	۱/۵	۸۹/۱	۳۰/۳	۵۹/۴	۹۴/۴	۵۱/۷	۵۴/۴	
۱۳۷۷	۱۷/۱	۱۳/۸	۱۹/۹	۷۶/۰	۷۳/۳	۲۴/۷	۹۶/۰	۱۷/۳	۲/۱	۸۸/۷	۳۳/۰	۶۰/۴	۹۴/۶	۵۶/۴	۵۶/۹	
۱۳۷۸	۱۷/۵	۱۲/۳	۲۰/۴	۷۴/۲	۷۳/۸	۲۱/۷	۹۵/۹	۲۱/۱	۳/۴	۸۷/۳	۳۷/۶	۶۰/۲	۹۵/۶	۵۸/۹	۵۶/۷	
۱۳۷۹	۱۷/۸	۱۳/۷	۲۱/۹	۷۴/۲	۷۶/۰	۲۱/۷	۹۶/۵	۲۵/۴	۴/۶	۸۶/۵	۳۹/۰	۶۲/۶	۹۶/۳	۶۱/۴	۵۶/۷	
۱۳۸۰	۱۸/۵	۱۳/۵	۲۲/۹	۷۵/۷	۷۶/۸	۲۱/۱	۹۷/۱	۳۰/۸	۷/۱	۸۶/۲	۴۰/۵	۶۲/۳	۹۶/۶	۶۵/۹	۵۹/۱	۵/۲
۱۳۸۱	۲۰/۶	۱۴/۷	۲۴/۱	۷۳/۸	۷۵/۱	۲۰/۹	۹۷/۶	۳۹/۳	۱۱/۵	۸۵/۶	۴۴/۰	۶۰/۸	۹۷/۴	۷۰/۳	۶۱/۰	۸/۳

* - رادیو و رادیو ضبط تا سال ۱۳۷۷ به تفکیک از خانوارها پرسش نمی گردیده است .

** - کامپیوتر شخصی وانواع پنکه تا سال ۱۳۷۶ از خانوارها پرسش نمی گردیده است .

*** - تلفن همراه تا سال ۱۳۸۰ از خانوارها پرسش نمی گردیده است .

جدول شماره ۲۹

بررسی بودجه خانوار در مناطق شهری ایران

درصد توزیع خانوارها به تفکیک تعداد افراد بر حسب طبقات هزینه ناخالص سالانه در سال ۱۳۸۱

۱۹۰۰۰۰۰۰۱ و بیشتر	۱۲۵۰۰۰۰۰۱ تا ۱۹۰۰۰۰۰۰۰	۸۵۰۰۰۰۰۰۱ تا ۱۲۵۰۰۰۰۰۰	۶۵۰۰۰۰۰۰۱ تا ۸۵۰۰۰۰۰۰۰	۴۵۰۰۰۰۰۰۱ تا ۶۵۰۰۰۰۰۰۰	۳۵۰۰۰۰۰۰۱ تا ۴۵۰۰۰۰۰۰۰	۲۷۰۰۰۰۰۰۱ تا ۳۵۰۰۰۰۰۰۰	۲۲۰۰۰۰۰۰۱ تا ۲۷۰۰۰۰۰۰۰	۱۸۵۰۰۰۰۰۱ تا ۲۲۰۰۰۰۰۰۰	۱۵۵۰۰۰۰۰۱ تا ۱۸۵۰۰۰۰۰۰	۱۳۰۰۰۰۰۰۱ تا ۱۵۵۰۰۰۰۰۰	۱۱۰۰۰۰۰۰۱ تا ۱۳۰۰۰۰۰۰۰	۹۰۰۰۰۰۰۰۱ تا ۱۱۰۰۰۰۰۰۰	۷۰۰۰۰۰۰۰۱ تا ۹۰۰۰۰۰۰۰۰	تا ۷۰۰۰۰۰۰۰۰	کل	طبقات هزینه (ریال) تعداد افراد خانوار
۰/۰	۰/۸	۱/۶	۲/۰	۶/۰	۶/۸	۱۰/۴	۸/۸	۸/۴	۶/۸	۶/۴	۴/۰	۷/۶	۱۲/۰	۱۸/۴	۱۰۰/۰	یک نفر
۰/۹	۲/۲	۳/۰	۴/۷	۹/۹	۸/۸	۱۲/۶	۱۱/۵	۸/۶	۸/۰	۶/۹	۵/۵	۶/۱	۵/۰	۶/۳	۱۰۰/۰	دو نفر
۰/۸	۲/۵	۴/۷	۴/۹	۱۳/۸	۱۲/۲	۱۳/۵	۱۰/۴	۸/۴	۹/۱	۵/۶	۵/۲	۳/۷	۲/۴	۲/۸	۱۰۰/۰	سه نفر
۲/۳	۴/۲	۸/۸	۸/۴	۱۳/۸	۱۲/۸	۱۵/۰	۹/۰	۷/۳	۵/۶	۴/۸	۳/۲	۲/۲	۱/۲	۱/۴	۱۰۰/۰	چهار نفر
۲/۲	۳/۶	۷/۱	۷/۸	۱۷/۵	۱۴/۶	۱۱/۹	۹/۷	۸/۳	۶/۵	۴/۷	۲/۴	۱/۲	۱/۰	۱/۵	۱۰۰/۰	پنج نفر
۱/۰	۳/۲	۸/۴	۶/۶	۱۶/۱	۱۴/۷	۱۴/۶	۹/۳	۷/۴	۵/۱	۵/۱	۲/۷	۲/۷	۲/۱	۱/۰	۱۰۰/۰	شش نفر
۱/۲	۲/۱	۵/۵	۷/۴	۱۴/۱	۱۵/۲	۱۵/۲	۱۱/۵	۹/۳	۶/۷	۴/۱	۲/۶	۲/۹	۱/۷	۰/۵	۱۰۰/۰	هفت نفر
۰/۵	۳/۸	۴/۳	۶/۷	۱۲/۸	۱۱/۹	۱۸/۱	۸/۶	۱۲/۴	۵/۲	۸/۶	۰/۹	۰/۵	۱/۹	۳/۸	۱۰۰/۰	هشت نفر
۱/۰	۱/۹	۳/۹	۶/۸	۱۲/۶	۱۵/۵	۱۴/۶	۱۰/۷	۸/۷	۵/۸	۴/۹	۵/۸	۷/۸	۰/۰	۰/۰	۱۰۰/۰	نه نفر
۰/۰	۴/۵	۹/۰	۱۰/۱	۱۵/۷	۲۱/۴	۶/۷	۱۲/۴	۴/۵	۹/۰	۳/۴	۱/۱	۰/۰	۰/۰	۲/۲	۱۰۰/۰	ده نفر و بیشتر

جدول شماره ۳۰

بررسی بودجه خانوار در مناطق شهری ایران

درصد توزیع خانوارها به تفکیک تعداد افراد با سواد بر حسب طبقات هزینه ناخالص سالانه در سال ۱۳۸۱

۱۹۰۰۰۰۰۰۱ و بیشتر	۱۲۵۰۰۰۰۰۱ تا ۱۹۰۰۰۰۰۰۰	۸۵۰۰۰۰۰۱ تا ۱۲۵۰۰۰۰۰۰	۶۵۰۰۰۰۰۱ تا ۸۵۰۰۰۰۰۰۰	۴۵۰۰۰۰۰۱ تا ۶۵۰۰۰۰۰۰۰	۳۵۰۰۰۰۰۱ تا ۴۵۰۰۰۰۰۰۰	۲۷۰۰۰۰۰۱ تا ۳۵۰۰۰۰۰۰۰	۲۲۰۰۰۰۰۱ تا ۲۷۰۰۰۰۰۰۰	۱۸۵۰۰۰۰۱ تا ۲۲۰۰۰۰۰۰۰	۱۵۵۰۰۰۰۱ تا ۱۸۵۰۰۰۰۰۰۰	۱۳۰۰۰۰۰۱ تا ۱۵۵۰۰۰۰۰۰۰	۱۱۰۰۰۰۰۱ تا ۱۳۰۰۰۰۰۰۰	۹۰۰۰۰۰۰۱ تا ۱۱۰۰۰۰۰۰۰	۷۰۰۰۰۰۰۱ تا ۹۰۰۰۰۰۰۰۰	تا ۷۰۰۰۰۰۰۰	کل	طبقات هزینه (ریال)	تعداد افراد باسواد
۰/۰	۰/۰	۰/۳	۰/۷	۱/۰	۳/۲	۴/۹	۶/۱	۷/۴	۱۳/۲	۸/۷	۶/۱	۱۱/۶	۱۳/۲	۲۳/۶	۱۰۰/۰	بدون فرد باسواد	
۰/۳	۱/۵	۲/۷	۱/۷	۷/۱	۸/۱	۹/۱	۱۱/۳	۱۰/۰	۱۰/۵	۸/۱	۸/۸	۸/۱	۵/۶	۷/۱	۱۰۰/۰	یک نفر با سواد	
۰/۷	۱/۷	۳/۵	۵/۶	۱۲/۵	۱۱/۹	۱۵/۲	۱۱/۰	۹/۲	۷/۶	۷/۴	۴/۶	۳/۶	۲/۸	۲/۷	۱۰۰/۰	دو نفر باسواد	
۱/۴	۳/۳	۶/۲	۶/۴	۱۴/۸	۱۲/۶	۱۴/۴	۱۲/۰	۹/۰	۷/۴	۴/۲	۳/۴	۲/۳	۱/۳	۱/۳	۱۰۰/۰	سه نفر باسواد	
۲/۲	۴/۱	۸/۹	۸/۹	۱۴/۵	۱۴/۲	۱۳/۶	۹/۳	۷/۵	۵/۸	۴/۸	۲/۴	۱/۶	۱/۱	۱/۱	۱۰۰/۰	چهار نفر باسواد	
۱/۹	۴/۳	۸/۵	۸/۳	۱۸/۳	۱۵/۶	۱۴/۹	۸/۵	۷/۰	۴/۳	۳/۶	۲/۰	۱/۴	۰/۹	۰/۵	۱۰۰/۰	پنج نفر باسواد و بیشتر	

جدول شماره ۳۱

بررسی بودجه خانوار در مناطق شهری ایران

درصد توزیع خانوارها به تفکیک تعداد شاغلین برحسب طبقات هزینه ناخالص سالانه در سال ۱۳۸۱

۱۹۰۰۰۰۰۰۱ و بیشتر	۱۲۵۰۰۰۰۰۱ تا ۱۹۰۰۰۰۰۰۰	۸۵۰۰۰۰۰۱ تا ۱۲۵۰۰۰۰۰۰	۶۵۰۰۰۰۰۱ تا ۸۵۰۰۰۰۰۰۰	۴۵۰۰۰۰۰۱ تا ۶۵۰۰۰۰۰۰۰	۳۵۰۰۰۰۰۱ تا ۴۵۰۰۰۰۰۰۰	۲۷۰۰۰۰۰۱ تا ۳۵۰۰۰۰۰۰۰	۲۲۰۰۰۰۰۱ تا ۲۷۰۰۰۰۰۰۰	۱۸۵۰۰۰۰۱ تا ۲۲۰۰۰۰۰۰۰	۱۵۵۰۰۰۰۱ تا ۱۸۵۰۰۰۰۰۰۰	۱۳۰۰۰۰۰۱ تا ۱۵۵۰۰۰۰۰۰۰	۱۱۰۰۰۰۰۱ تا ۱۳۰۰۰۰۰۰۰	۹۰۰۰۰۰۰۱ تا ۱۱۰۰۰۰۰۰۰	۷۰۰۰۰۰۰۱ تا ۹۰۰۰۰۰۰۰۰	تا ۷۰۰۰۰۰۰۰۰	کل	طبقات هزینه (ریال)	تعداد شاغلین
۰/۳	۲/۲	۳/۵	۵/۱	۹/۶	۸/۵	۱۱/۲	۹/۹	۹/۹	۷/۹	۶/۶	۴/۹	۵/۷	۵/۶	۹/۱	۱۰۰/۰	بدون فرد شاغل	
۱/۳	۲/۸	۵/۸	۶/۱	۱۳/۶	۱۳/۲	۱۴/۸	۱۱/۰	۷/۷	۷/۴	۵/۶	۳/۶	۲/۹	۱/۹	۲/۳	۱۰۰/۰	یک نفر شاغل	
۲/۴	۴/۶	۸/۶	۹/۰	۱۶/۱	۱۴/۱	۱۲/۸	۷/۳	۸/۱	۴/۵	۴/۲	۳/۰	۲/۰	۱/۹	۱/۴	۱۰۰/۰	دو نفر شاغل	
۱/۹	۳/۵	۸/۴	۷/۴	۱۷/۴	۱۲/۸	۱۴/۲	۱۰/۴	۷/۶	۶/۳	۴/۴	۱/۴	۲/۴	۱/۴	۰/۵	۱۰۰/۰	سه نفر شاغل	
۱/۷	۲/۵	۷/۵	۶/۷	۲۰/۰	۲۱/۷	۷/۵	۸/۳	۸/۳	۵/۸	۴/۲	۳/۳	۱/۷	۰/۸	۰/۰	۱۰۰/۰	چهار نفر شاغل	
۰/۰	۲/۷	۱۳/۵	۱۰/۸	۱۸/۹	۵/۴	۸/۱	۵/۴	۱۹/۰	۸/۱	۲/۷	۲/۷	۲/۷	۰/۰	۰/۰	۱۰۰/۰	پنج نفر شاغل و بیشتر	

جدول شماره ۳۲

بررسی بودجه خانوار در مناطق شهری ایران

درصد توزیع خانوارها به تفکیک نحوه تصرف مسکن بر حسب طبقات هزینه ناخالص سالانه در سال ۱۳۸۱

و بیشتر	تا ۱۹۰۰۰۰۰۰	تا ۱۲۵۰۰۰۰۰	تا ۸۵۰۰۰۰۰۰	تا ۶۵۰۰۰۰۰۰	تا ۴۵۰۰۰۰۰۰	تا ۳۵۰۰۰۰۰۰	تا ۲۷۰۰۰۰۰۰	تا ۲۲۰۰۰۰۰۰	تا ۱۸۵۰۰۰۰۰	تا ۱۵۵۰۰۰۰۰	تا ۱۳۰۰۰۰۰۰	تا ۱۱۰۰۰۰۰۰	تا ۹۰۰۰۰۰۰۰	تا ۷۰۰۰۰۰۰۰	کل	طبقات هزینه (ریال)	نحوه تصرف مسکن
۱/۷	۳/۷	۷/۰	۷/۵	۱۵/۱	۱۳/۶	۱۳/۶	۹/۷	۷/۷	۶/۶	۴/۳	۲/۸	۲/۵	۱/۹	۲/۳	۱۰۰/۰	شخصی (مالک نشین)	
۰/۶	۱/۴	۴/۵	۴/۹	۱۰/۲	۱۰/۷	۱۳/۷	۱۰/۰	۹/۶	۸/۰	۸/۵	۵/۹	۴/۵	۳/۲	۴/۳	۱۰۰/۰	اجاری	
۰/۹	۸/۳	۱۴/۸	۹/۳	۱۷/۶	۱۳/۰	۱۴/۸	۷/۴	۲/۸	۵/۶	۰/۹	۰/۹	۱/۹	۰/۹	۰/۹	۱۰۰/۰	در برابر خدمت	
۰/۷	۱/۳	۲/۲	۳/۱	۱۱/۲	۱۱/۰	۱۴/۳	۱۱/۹	۱۰/۴	۵/۷	۸/۶	۴/۸	۴/۴	۴/۹	۵/۵	۱۰۰/۰	رایگان	

جداول بخش دوم هزینه های خانوار

جدول شماره ۳۳

بررسی بودجه خانوار در مناطق شهری ایران

متوسط هزینه ناخالص سالانه یک خانوار برای گروه های مختلف هزینه برحسب تعداد افراد خانوار در سال ۱۳۸۱

(هزینه به ریال)

ده نفر و بیشتر	نه نفر	هشت نفر	هفت نفر	شش نفر	پنج نفر	چهار نفر	سه نفر	دو نفر	یک نفر	متوسط برای یک خانوار	تعداد افراد خانوار
											گروه های هزینه
۱/۵	۱/۷	۳/۵	۷/۰	۱۱/۸	۱۷/۹	۲۴/۵	۱۷/۳	۱۰/۶	۴/۲	۱۰۰/۰	درصد خانوار
۵۰۲۴۲۵۴۱	۳۸۴۳۸۲۶۵	۴۰۴۲۴۷۰۹	۴۳۳۹۵۸۱۱	۴۶۱۸۱۴۱۷	۴۹۶۲۹۱۳۰	۵۰۷۷۷۸۹۴	۳۸۸۰۶۷۵۳	۳۳۸۰۳۱۷۷	۲۲۴۰۴۴۶۸	۴۳۸۱۷۵۸۰۵	جمع کل هزینه ناخالص
۱۷۰۳۱۷۴۷	۱۳۷۳۳۴۲۲	۱۲۷۵۶۰۸۴	۱۳۳۰۷۸۳۹	۱۲۹۹۹۱۵۱	۱۳۳۷۰۰۹۶	۱۳۳۰۱۰۲۹	۱۰۳۴۹۹۱۲	۸۵۲۸۸۸۸	۵۶۲۸۴۹۲	۱۱۹۶۶۷۲۳	۱- خوراکی ها ، آشامیدنی ها و دخانیات
۱۶۵۴۳۸۱۶	۱۳۴۷۸۶۳۱	۱۲۴۹۹۰۲۰	۱۳۰۳۷۵۵۲	۱۲۷۲۸۶۳۵	۱۳۰۲۱۱۶۳	۱۳۰۴۶۰۴۷	۱۰۱۵۲۵۹۲	۸۳۷۶۷۸۸	۵۵۸۰۱۶۶	۱۱۷۳۵۹۱۷	خوراکی ها و آشامیدنی ها
۴۸۷۹۳۱	۲۵۴۷۹۱	۲۵۷۰۶۴	۲۷۰۲۸۷	۲۷۰۵۱۶	۲۴۸۹۳۳	۲۵۴۹۸۲	۱۹۷۳۲۰	۱۵۲۱۰۰	۴۸۳۲۶	۲۳۰۸۰۶	دخانیات
۳۲۶۶۰۹۰	۳۱۵۵۷۵۵	۳۰۲۴۶۴۳	۳۲۶۰۷۳۲	۳۱۴۶۵۴۴	۳۰۳۳۵۱۳	۲۹۸۶۲۵۸	۲۱۹۲۷۱۸	۱۲۳۲۰۴۹	۱۰۱۲۲۲۲	۲۶۳۵۲۶۲	۲- پوشاک و کفش
۱۰۱۱۸۰۲۴	۸۲۴۴۶۹۷	۹۰۳۲۸۰۳	۱۰۰۰۲۶۷۵	۱۱۰۵۰۱۶۱	۱۲۷۶۵۴۵۳	۱۳۷۴۹۱۴۷	۱۱۱۲۲۴۴۱	۱۲۱۸۱۸۸۰	۸۷۹۷۴۱۹	۱۱۸۵۲۵۷۰	۳- مسکن ، آب ، برق و سوخت *
۲۷۳۷۱۵۳	۲۵۷۰۱۶۶	۳۰۹۹۸۰۷	۳۰۲۹۶۸۴	۳۱۲۸۱۴۸	۲۹۲۶۵۲۷	۲۹۸۵۳۸۲	۲۳۶۶۳۶۳	۱۹۱۱۰۶۹	۱۲۰۵۶۹۳	۲۶۹۲۵۶۴	۴- لوازم ، اثاث و خدمات مورد استفاده در خانه
۵۰۸۱۸۷۶	۲۶۵۱۸۴۶	۲۵۶۱۵۹۹	۲۷۳۰۶۷۹	۲۸۱۲۳۴۸	۲۵۸۴۲۰۱	۲۴۹۳۸۳۷	۲۰۷۸۱۹۵	۲۳۲۹۵۰۳	۷۶۳۱۰۲	۲۴۴۶۰۰۴	۵- درمان و بهداشت
۶۰۱۹۱۳۵	۳۴۹۱۲۷۳	۴۵۶۸۴۴۸	۴۹۹۸۵۱۵	۷۱۱۰۲۹۰	۸۷۵۷۴۵۹	۸۹۷۰۹۲۵	۵۴۸۸۲۸۳	۴۴۴۰۵۴۴	۲۴۱۱۴۳۴	۶۷۸۶۷۹۴	۶- حمل و نقل و ارتباطات
۵۳۹۵۸۶۸	۳۱۷۶۷۸۹	۴۰۶۴۴۵۲	۴۴۵۶۷۸۱	۶۴۹۴۳۸۵	۸۰۰۹۱۵۴	۸۱۶۸۱۳۵	۴۹۵۱۱۹۸	۳۹۰۴۳۷۰	۲۰۹۰۸۷۸	۶۱۴۹۹۱۳	حمل و نقل
۶۲۳۲۶۷	۳۱۴۴۸۴	۵۰۳۹۹۶	۵۴۱۷۳۴	۶۱۵۹۰۵	۷۴۸۳۰۵	۸۰۲۷۹۰	۵۳۷۰۸۵	۵۳۶۱۷۴	۳۲۰۵۵۶	۶۳۶۸۸۱	ارتباطات
۱۲۴۰۵۱۸	۱۰۸۲۱۴۵	۱۴۵۵۳۵۰	۱۸۵۹۶۸۶	۱۹۶۵۵۳۸	۲۲۲۵۷۱۳	۲۳۰۰۱۴۹	۱۳۶۴۱۵۹	۶۱۶۵۰۷	۵۸۰۷۴۴	۱۷۳۷۹۸۴	۷- تفریح ، سرگرمی ، تحصیل و خدمات فرهنگی
۷۱۹۰۱۶	۵۸۹۳۹۹	۴۹۵۸۶۵	۸۷۹۱۱۴	۹۱۷۲۰۸	۹۳۶۸۲۱	۱۱۲۵۶۳۵	۷۳۹۸۸۰	۴۴۹۴۲۲	۳۹۱۷۳۰	۸۴۳۶۴۴	تفریح و سرگرمی
۵۲۱۵۰۲	۴۹۲۷۴۶	۹۵۹۴۸۵	۹۸۰۵۷۲	۱۰۴۸۳۳۰	۱۲۸۸۸۹۲	۱۱۷۴۵۱۴	۶۲۴۲۷۹	۱۶۷۰۸۵	۱۸۹۰۱۴	۸۹۴۳۴۰	تحصیل و خدمات فرهنگی
۴۷۴۷۹۹۸	۳۵۰۸۹۶۱	۳۹۲۵۹۷۵	۴۲۰۶۰۰۱	۳۹۶۹۲۳۷	۴۰۶۶۱۶۸	۳۹۹۱۱۶۷	۳۸۴۴۶۸۲	۲۵۶۲۷۳۷	۲۰۰۵۳۶۲	۳۷۵۷۹۰۴	۸- کالاها و خدمات متفرقه

*- برای خانوارهایی که نحوه تصرف مسکن آن ها شخصی (مالک نشین) ، در برابر خدمت و رایگان می باشد ، ارزش اجاری مسکن برآورد به جمع کل هزینه مسکن اضافه شده است .

جدول شماره ۳۴

بررسی بودجه خانوار در مناطق شهری ایران

متوسط هزینه ناخالص سالانه یک خانوار برای گروه های مختلف هزینه بر حسب تعداد شاغلین در سال ۱۳۸۱
(هزینه به ریال)

تعداد شاغلین	متوسط برای یک خانوار	بدون فرد شاغل	یک نفر شاغل	دو نفر شاغل	سه نفر شاغل و بیشتر
گروه های هزینه					
درصد خانوار	۱۰۰/۰	۱۳/۴	۵۵/۹	۲۲/۰	۸/۷
متوسط افراد خانوار	۴/۴	۲/۸	۴/۲	۴/۹	۶/۶
جمع کل هزینه ناخالص	۴۳۸۷۵۸۰۵	۳۲۱۷۵۴۲۹	۴۲۲۷۵۰۳۱	۵۲۶۷۲۱۸۳	۴۹۸۳۱۹۶۱
۱- خوراکی ها ، آشامیدنی ها و دخانیات	۱۱۹۶۶۷۲۳	۸۵۰۸۴۴۷	۱۱۸۴۱۵۸۷	۱۳۵۱۵۲۶۴	۱۴۱۵۰۲۴۶
خوراکی ها و آشامیدنی ها	۱۱۷۳۵۹۱۷	۸۳۸۷۷۵۱	۱۱۵۹۶۱۵۴	۱۳۲۷۷۳۷۸	۱۳۸۶۲۵۹۳
دخانیات	۲۳۰۸۰۶	۱۲۰۶۹۶	۲۴۵۴۳۳	۲۳۷۸۸۶	۲۸۷۶۵۳
۲- پوشاک و کفش	۲۶۳۵۲۶۲	۱۴۸۹۹۷۳	۲۵۷۷۱۵۸	۳۲۲۳۱۷۰	۳۲۷۵۷۸۴
۳- مسکن ، آب ، برق و سوخت *	۱۱۸۵۲۵۷۰	۱۲۳۱۴۹۵۷	۱۱۲۹۰۵۷۹	۱۲۸۶۱۶۲۸	۱۲۱۹۹۱۲۲
۴- لوازم ، اثاث و خدمات مورد استفاده در خانه	۲۶۹۲۵۶۴	۱۵۸۱۳۱۸	۲۶۴۳۳۶۹	۳۳۱۰۵۵۰	۳۱۴۸۱۹۵
۵- درمان و بهداشت	۲۴۴۶۰۰۴	۲۲۲۱۸۰۴	۲۰۳۹۰۵۱	۳۲۹۹۰۶۳	۳۲۴۲۹۸۷
۶- حمل و نقل و ارتباطات	۶۷۸۶۷۹۴	۳۳۷۱۲۱۹	۶۶۱۷۵۷۹	۹۲۹۳۴۹۱	۶۷۷۱۶۸۳
حمل و نقل	۶۱۴۹۹۱۳	۲۸۸۷۷۹۰	۶۰۴۱۹۹۴	۸۴۶۲۷۴۳	۵۹۹۶۶۲۱
ارتباطات	۶۳۶۸۸۱	۴۸۳۴۲۹	۵۷۵۵۸۵	۸۳۰۷۴۸	۷۷۵۰۶۲
۷- تفریح، سرگرمی، تحصیل و خدمات فرهنگی	۱۷۳۷۹۸۴	۹۶۵۰۵۳	۱۷۶۴۴۹۶	۲۱۸۰۱۱۷	۱۶۳۵۲۰۶
تفریح و سرگرمی	۸۴۳۶۴۴	۳۴۵۲۷۷	۸۷۳۶۲۴	۱۰۲۹۴۳۳	۹۴۵۱۹۸
تحصیل و خدمات فرهنگی	۸۹۴۳۴۰	۶۱۹۷۷۶	۸۹۰۸۷۲	۱۱۵۰۶۸۴	۶۹۰۰۰۸
۸- کالاها و خدمات متفرقه	۳۷۵۷۹۰۴	۱۷۲۲۶۵۸	۳۵۰۱۲۱۲	۴۹۸۸۹۰۰	۵۴۰۸۷۳۸

* - برای خانوارهایی که نحوه تصرف مسکن آن ها شخصی (مالک نشین) ، در برابر خدمت و رایگان می باشد ، ارزش اجاری مسکن برآورد و به جمع کل هزینه مسکن اضافه شده است .

جدول شماره ۳۵

بررسی بودجه خانوار در مناطق شهری ایران

متوسط هزینه ناخالص سالانه یک خانوار برای گروه های مختلف هزینه بر حسب نحوه تصرف مسکن در سال ۱۳۸۱
(هزینه به ریال)

رایگان	در برابر خدمت	اجاری	شخصی (مالک نشین)	متوسط برای یک خانوار	نحوه تصرف مسکن	گروه های هزینه
۷/۶	۱/۸	۱۷/۹	۷۲/۷	۱۰۰/۰		درصد خانوار
۳/۳	۴/۷	۴/۱	۴/۶	۴/۴		متوسط افراد خانوار
۳۱۹۶۳۸۶۰	۵۹۵۲۹۳۹۶	۳۴۵۱۱۷۱۳	۴۷۰۳۷۹۴۲	۴۳۸۷۵۸۰۵		جمع کل هزینه ناخالص
۸۹۵۵۷۷۶	۱۴۴۴۱۴۴۹	۱۰۵۵۳۷۹۹	۱۲۵۶۷۳۶۷	۱۱۹۶۶۷۲۳		۱- خوراکی ها ، آشامیدنی ها و دخانیات
۸۷۲۸۱۵۳	۱۴۲۶۶۵۵۳	۱۰۲۶۲۹۹۴	۱۲۳۴۹۶۴۶	۱۱۷۳۵۹۱۷		خوراکی ها و آشامیدنی ها
۲۲۷۶۲۳	۱۷۴۸۹۶	۲۹۰۸۰۵	۲۱۷۷۲۱	۲۳۰۸۰۶		دخانیات
۱۹۹۷۶۲۳	۳۴۷۷۵۳۳	۲۲۶۱۴۷۸	۲۷۷۲۹۷۸	۲۶۳۵۲۶۲		۲- پوشاک و کفش
۱۰۰۲۳۵۲۶	۱۲۴۴۹۱۸۵	۸۸۵۰۶۸۳	۱۲۷۶۸۶۶۳	۱۱۸۵۲۵۷۰		۳- مسکن ، آب ، برق و سوخت *
۱۷۳۵۷۱۷	۳۲۸۸۴۹۶	۲۱۷۲۹۵۱	۲۹۰۵۵۷۵	۲۶۹۲۵۶۴		۴- لوازم ، اثاث و خدمات مورد استفاده در خانه
۱۸۲۸۵۰۵	۲۵۹۵۴۸۹	۱۷۲۶۷۹۳	۲۶۸۳۹۸۶	۲۴۴۶۰۰۴		۵- درمان و بهداشت
۴۰۸۲۰۷۳	۱۴۴۰۹۸۲۳	۴۶۷۴۱۷۵	۷۴۰۰۶۹۶	۶۷۸۶۷۹۴		۶- حمل و نقل و ارتباطات
۳۷۰۱۲۱۴	۱۳۴۹۱۰۸۰	۴۱۷۶۵۸۹	۶۷۰۹۷۸۵	۶۱۴۹۹۱۳		حمل و نقل
۳۸۰۸۵۹	۹۱۸۷۴۳	۴۹۷۵۸۶	۶۹۰۹۱۱	۶۳۶۸۸۱		ارتباطات
۹۹۷۸۶۰	۲۶۶۲۶۳۹	۱۵۲۵۶۵۳	۱۸۴۴۵۰۰	۱۷۳۷۹۸۴		۷- تفریح ، سرگرمی ، تحصیل و خدمات فرهنگی
۶۲۰۰۵۳	۱۴۰۳۲۰۹	۸۷۹۵۱۱	۸۴۴۲۱۴	۸۴۳۶۴۴		تفریح و سرگرمی
۳۷۷۸۰۷	۱۲۵۹۴۳۰	۶۴۶۱۴۲	۱۰۰۰۲۸۶	۸۹۴۳۴۰		تحصیل و خدمات فرهنگی
۲۳۴۲۷۸۰	۶۲۰۴۷۸۲	۲۷۴۶۱۸۱	۴۰۹۴۱۷۷	۳۷۵۷۹۰۴		۸- کالاها و خدمات متفرقه

* - برای خانوارهایی که نحوه تصرف مسکن آن ها شخصی (مالک نشین) ، در برابر خدمت و رایگان می باشد ، ارزش اجاری مسکن برآورد و به جمع کل هزینه مسکن اضافه شده است .

جدول شماره ۳۶

بررسی بودجه خانوار در مناطق شهری ایران

متوسط هزینه ناخالص سالانه یک خانوار برای گروه های مختلف هزینه در طبقات هزینه ناخالص در سال ۱۳۸۱

(هزینه به ریال)

گروه های هزینه	طبقات هزینه	متوسط برای یک خانوار	تا ۷۰۰۰۰۰	تا ۹۰۰۰۰۰	تا ۱۱۰۰۰۰۰	تا ۱۳۰۰۰۰۰	تا ۱۵۵۰۰۰۰	تا ۱۸۵۰۰۰۰	تا ۲۲۰۰۰۰۰	تا ۲۷۰۰۰۰۰	تا ۳۵۰۰۰۰۰	تا ۴۵۰۰۰۰۰	تا ۶۵۰۰۰۰۰	تا ۸۵۰۰۰۰۰	تا ۱۲۵۰۰۰۰۰	تا ۱۹۰۰۰۰۰۰	و بیشتر
درصد خانوار	۱۰۰/۰	۲/۸	۲/۴	۳/۰	۳/۵	۵/۳	۶/۷	۸/۲	۹/۹	۱۳/۷	۱۲/۹	۱۴/۰	۱۶/۷	۱۸/۴	۲۳/۲	۳۱/۴	۱/۴
متوسط افراد خانوار	۴/۴	۳/۰	۳/۲	۳/۷	۳/۹	۴/۲	۴/۲	۴/۴	۴/۴	۴/۵	۴/۷	۴/۶	۴/۷	۴/۷	۴/۶	۴/۴	۴/۴
جمع کل هزینه ناخالص	۴۳۸۷۵۸۰۵	۵۱۵۴۹۳۲	۸۰۰۱۷۷۹	۱۰۰۶۳۴۶۶	۱۱۹۴۹۹۹۷	۱۴۲۹۳۷۰۸	۱۷۰۷۸۹۴۸	۲۰۳۵۳۱۸۹	۲۴۵۷۰۹۲۰	۳۰۷۸۸۸۷۲	۳۹۷۷۷۷۱۵	۵۳۵۰۹۲۱۹	۷۴۱۶۰۳۹۸	۱۰۱۱۹۷۴۳۱	۱۴۹۷۱۰۳۳۲	۲۷۳۷۲۸۶۹۱	
۱- خوراکی ها، آشامیدنی ها و دخانیات	۱۱۹۶۶۷۲۳	۱۵۱۷۳۰۸	۲۶۹۹۳۳۵	۳۵۵۹۵۲۴	۴۰۷۲۶۵۳	۴۷۸۱۱۸۶	۵۸۵۸۲۹۱	۶۹۹۹۲۲۵	۸۲۸۵۶۶۱	۱۰۰۸۹۴۱۷	۱۲۷۳۹۸۲۳	۱۶۱۰۶۱۴۵	۱۹۹۵۹۸۹۹	۲۴۲۹۰۷۴۶	۲۶۵۵۳۶۹۲	۴۰۵۴۷۰۷۷	
خوراکی ها و آشامیدنی ها	۱۱۷۳۵۹۱۷	۱۴۶۳۸۲۵	۲۵۵۹۸۲۰	۳۴۱۶۲۸۲	۳۸۷۵۲۳۳	۴۵۸۶۲۰۴	۵۶۶۲۶۰۰	۶۷۹۰۵۹۳	۸۰۷۸۸۴۶	۹۸۶۶۹۳۴	۱۲۴۸۹۴۹۳	۱۵۸۴۵۰۶۱	۱۹۶۸۰۷۶۹	۲۳۹۷۶۳۲۹	۲۶۳۲۸۴۲۷	۴۰۱۵۳۴۱۴	
دخانیات	۲۳۰۸۰۶	۵۳۴۸۳	۱۳۹۵۱۵	۱۴۳۲۴۲	۱۹۷۴۲۰	۱۹۴۹۸۲	۱۹۵۶۹۱	۲۰۸۶۳۲	۲۰۶۸۱۵	۲۲۲۴۸۳	۲۵۰۳۳۰	۲۶۱۰۸۴	۲۷۹۱۳۰	۳۱۴۴۱۷	۳۲۵۲۶۵	۳۹۳۶۶۳	
۲- پوشاک و کفش	۲۶۳۵۲۶۲	۸۸۶۲۴	۲۴۱۴۲۱	۲۹۴۶۳۶	۴۵۰۲۵۹	۷۴۷۶۵۳	۷۸۶۶۳۷	۱۰۷۶۸۲۷	۱۴۰۲۳۰۵	۱۹۳۳۴۲۸	۲۶۲۰۱۶۷	۳۹۶۹۲۵۰	۵۲۱۴۱۵۲	۵۷۶۸۴۲۲	۸۶۵۲۲۱۶	۹۶۷۹۰۴۵	
۳- مسکن ، آب ، برق و سوخت *	۱۱۸۵۲۵۷۰	۲۸۰۹۵۲۷	۳۶۸۱۷۴۴	۴۱۵۵۹۳۹	۴۵۲۹۹۳۰	۵۶۲۲۴۰۵	۶۴۰۸۱۷۸	۷۱۰۸۹۰۸	۸۳۲۱۸۵۸	۹۷۴۶۸۶۹	۱۱۷۶۲۷۷۳	۱۴۹۴۰۶۱۲	۱۸۲۷۹۸۷۵	۲۱۵۹۸۳۱۰	۳۱۵۷۸۶۱۲	۵۱۹۱۳۸۰۸	
۴- لوازم، اثاث و خدمات مورد استفاده در خانه	۲۶۹۲۵۶۴	۱۴۱۱۸۵	۲۹۱۶۲۶	۳۷۲۸۴۷	۶۳۷۴۸۷	۵۸۵۷۲۸	۸۰۲۷۲۸	۹۹۵۴۵۵	۱۳۷۵۸۱۷	۱۸۲۸۲۷۳	۲۴۸۹۸۱۷۱	۳۵۰۰۴۸۴	۵۵۵۶۲۲۳	۶۲۲۷۱۱۲	۹۹۵۳۶۹۱	۱۴۳۵۰۸۱۹	
۵- درمان و بهداشت	۲۴۴۶۰۰۴	۲۱۷۲۰۵	۲۷۵۸۴۴	۳۸۴۸۰۷	۵۱۱۸۴۵	۵۶۷۶۲۳	۶۶۰۸۶۰	۸۸۱۴۴۳	۱۰۱۸۹۰۱	۱۵۲۲۸۵۲	۱۶۹۱۷۶۶	۲۵۷۳۴۹۲	۴۲۸۸۰۷۸	۵۷۱۸۱۰۹	۹۹۷۴۷۶۴	۲۸۵۶۰۵۰۳	
۶- حمل و نقل و ارتباطات	۶۷۸۶۷۹۴	۱۷۳۴۲۹	۳۵۱۵۳۰	۵۲۱۴۶۰	۷۰۶۸۶۴	۷۴۵۹۵۳	۹۵۰۹۳۰	۱۳۱۶۵۷۵	۱۵۰۴۲۶۳	۲۰۸۵۸۳۲	۳۱۴۷۸۹۷	۵۲۲۸۸۶۳	۱۰۳۷۸۶۴۴	۲۵۵۹۲۰۶۵	۴۳۹۶۳۹۷۹	۸۷۸۷۱۶۳۹	
حمل و نقل	۶۱۴۹۹۱۳	۱۴۲۴۱۹	۲۷۲۶۴۹	۴۳۹۳۰۲	۵۸۴۱۸۶	۶۰۵۸۸۷	۷۶۳۱۶۱	۱۰۷۲۵۲۹	۱۱۹۱۰۷۱	۱۶۸۴۵۳۴	۲۵۸۵۳۷۳	۴۳۷۱۶۱۸	۹۴۰۲۱۹۸	۲۴۰۲۲۸۳۹	۴۱۴۵۲۷۵۴	۸۳۷۶۷۶۲۰	
ارتباطات	۶۳۶۸۸۱	۳۰۰۱۰	۷۸۸۸۱	۸۲۱۵۸	۱۲۲۶۷۸	۱۴۰۰۶۶	۱۸۱۷۶۹	۳۴۴۰۴۶	۳۱۳۱۹۲	۴۰۱۲۹۸	۵۶۲۵۲۴	۸۵۷۲۴۵	۱۰۷۶۴۴۶	۱۵۶۹۲۲۶	۲۵۱۱۲۲۵	۴۱۰۴۰۱۹	
۷- تفریح، سرگرمی، تحصیل و خدمات فرهنگی	۱۷۳۷۹۸۴	۴۴۶۰۰	۸۶۶۸۵	۲۲۰۰۳۱	۲۷۰۵۲۷	۳۷۴۷۷۹	۴۲۷۴۷۳	۵۹۶۵۵۰	۷۹۰۳۷۳	۱۰۷۴۰۶۴	۱۶۵۴۶۲۶	۲۳۶۲۳۷۵	۳۲۵۷۰۱۴	۴۳۹۶۵۰۲	۶۳۶۳۹۷۱	۱۰۸۸۸۱۹۷	
تفریح و سرگرمی	۸۴۳۶۴۴	۲۳۳۳۲	۴۷۷۵۲	۱۳۷۹۷۶	۱۷۰۵۳۶	۲۴۱۱۴۳	۲۵۲۸۰۱	۳۷۱۹۰۵	۴۵۳۷۹۶	۷۹۶۳۲۸	۵۲۵۴۹۴	۱۰۹۷۴۴۰	۱۵۸۴۷۸۷	۱۹۵۷۰۶۹	۳۰۷۲۵۰۶	۵۰۳۰۱۹۲	
تحصیل و خدمات فرهنگی	۸۹۴۳۴۰	۲۱۲۶۸	۳۸۹۳۳	۸۲۰۵۵	۹۹۹۹۱	۱۳۳۶۳۶	۱۷۴۶۷۳	۲۲۴۶۴۵	۳۳۶۵۷۷	۵۴۸۵۷۰	۸۵۸۲۹۸	۱۲۶۴۹۳۵	۱۶۷۲۲۲۷	۲۴۳۹۴۳۳	۳۳۹۱۴۶۵	۵۸۵۸۰۰۵	
۸- کالاها و خدمات متفرقه	۳۷۵۷۹۰۴	۱۶۴۰۵۴	۳۶۷۴۹۴	۵۵۴۲۲۲	۷۷۰۴۳۲	۸۶۷۳۸۱	۱۱۸۳۸۵۱	۱۳۷۱۲۰۶	۱۸۷۱۶۸۲	۲۵۰۸۱۲۷	۳۶۷۰۷۹۲	۴۸۲۷۹۹۸	۷۲۲۶۵۱۲	۷۶۰۶۱۶۵	۱۲۵۶۹۴۰۷	۲۹۸۴۷۶۰۳	

*- برای خانوارهایی که نحوه تصرف مسکن آن ها شخصی (مالک نشین) ، در برابر خدمت و رایگان می باشد ، ارزش اجاری مسکن برآورد به جمع کل هزینه مسکن اضافه شده است .

جدول شماره ۳۷

بررسی بودجه خانوار در مناطق شهری ایران

درصد توزیع متوسط هزینه ناخالص سالانه یک خانوار بر حسب گروه های مختلف هزینه در طبقات هزینه ناخالص در سال ۱۳۸۱

گروه های هزینه		طبقات هزینه (ریال)																
		متوسط برای یک خانوار	تا ۷۰۰۰۰۰	تا ۹۰۰۰۰۰	تا ۱۱۰۰۰۰۰	تا ۱۳۰۰۰۰۰	تا ۱۵۵۰۰۰۰	تا ۱۸۵۰۰۰۰	تا ۲۲۰۰۰۰۰	تا ۲۷۰۰۰۰۰	تا ۳۲۰۰۰۰۰	تا ۳۷۰۰۰۰۰	تا ۴۵۰۰۰۰۰	تا ۶۵۰۰۰۰۰	تا ۸۵۰۰۰۰۰	تا ۱۲۵۰۰۰۰۰	تا ۱۹۰۰۰۰۰۰	و بیشتر
درصد خانوار		۱۰۰/۰	۲/۸	۲/۴	۳/۰	۳/۵	۵/۳	۶/۷	۸/۲	۹/۹	۱۳/۷	۱۲/۹	۱۴/۰	۶/۷	۶/۴	۳/۲	۱/۴	
متوسط افراد خانوار		۴/۴	۳/۰	۳/۲	۳/۷	۳/۹	۴/۲	۴/۴	۴/۴	۴/۵	۴/۷	۴/۷	۴/۶	۴/۷	۴/۷	۴/۶	۴/۴	
جمع کل هزینه ناخالص		۱۰۰/۰	۱۰۰/۰	۱۰۰/۰	۱۰۰/۰	۱۰۰/۰	۱۰۰/۰	۱۰۰/۰	۱۰۰/۰	۱۰۰/۰	۱۰۰/۰	۱۰۰/۰	۱۰۰/۰	۱۰۰/۰	۱۰۰/۰	۱۰۰/۰	۱۰۰/۰	۱۰۰/۰
۱- خوراکی ها، آشامیدنی ها و دخانیات		۲۷/۳	۲۹/۴	۳۳/۷	۳۵/۴	۳۴/۰	۳۳/۵	۳۴/۳	۳۴/۲	۳۳/۶	۳۲/۷	۳۲/۰	۳۰/۱	۲۶/۹	۲۴/۰	۱۷/۸	۱۴/۸	
خوراکی ها و آشامیدنی ها		۲۶/۷	۲۸/۴	۳۲/۰	۳۳/۹	۳۲/۳	۳۲/۱	۳۳/۲	۳۳/۲	۳۲/۸	۳۲/۰	۳۱/۴	۲۹/۶	۲۶/۵	۲۳/۷	۱۷/۶	۱۴/۷	
دخانیات		۰/۵	۱/۰	۱/۷	۱/۴	۱/۶	۱/۴	۱/۱	۱/۰	۰/۸	۰/۷	۰/۶	۰/۵	۰/۴	۰/۳	۰/۲	۰/۱	
۲- پوشاک و کفش		۶/۰	۱/۷	۳/۰	۲/۹	۳/۸	۵/۲	۴/۶	۵/۳	۵/۷	۶/۳	۶/۶	۷/۴	۷/۰	۵/۷	۵/۸	۳/۵	
۳- مسکن، آب، برق و سوخت *		۲۷/۰	۵۴/۵	۴۶/۱	۴۱/۳	۳۷/۸	۳۹/۳	۳۷/۵	۳۴/۸	۳۳/۸	۳۱/۶	۲۹/۶	۲۷/۹	۲۴/۶	۲۱/۳	۲۱/۱	۱۹/۰	
۴- لوازم، اثاث و خدمات مورد استفاده در خانه		۶/۱	۲/۷	۳/۶	۳/۷	۵/۳	۴/۱	۴/۷	۴/۹	۵/۶	۵/۹	۶/۳	۶/۵	۷/۵	۶/۲	۶/۶	۵/۲	
۵- درمان و بهداشت		۵/۶	۴/۲	۳/۴	۳/۸	۴/۳	۴/۰	۴/۳	۴/۳	۴/۱	۴/۹	۴/۳	۴/۸	۵/۸	۵/۷	۶/۷	۱۰/۴	
۶- حمل و نقل و ارتباطات		۱۵/۵	۳/۳	۴/۴	۵/۲	۵/۹	۵/۲	۵/۶	۶/۹	۶/۳	۷/۰	۷/۹	۹/۸	۱۴/۰	۲۵/۳	۲۹/۴	۳۲/۱	
حمل و نقل		۱۴/۰	۲/۸	۳/۴	۴/۴	۴/۹	۴/۲	۴/۵	۵/۷	۵/۱	۵/۷	۶/۵	۸/۲	۱۲/۵	۲۳/۷	۲۷/۷	۳۰/۶	
ارتباطات		۱/۵	۰/۶	۱/۰	۰/۸	۱/۰	۱/۰	۱/۱	۱/۲	۱/۳	۱/۳	۱/۴	۱/۶	۱/۵	۱/۶	۱/۷	۱/۵	
۷- تفریح، سرگرمی، تحصیل و خدمات فرهنگی		۳/۹	۰/۹	۱/۱	۲/۲	۲/۶	۲/۶	۲/۵	۲/۹	۳/۲	۳/۵	۴/۲	۴/۴	۴/۴	۴/۳	۴/۳	۴/۰	
تفریح و سرگرمی		۱/۹	۰/۵	۰/۶	۱/۴	۱/۸	۱/۸	۱/۵	۱/۷	۱/۸	۱/۷	۲/۰	۲/۱	۲/۱	۱/۹	۲/۱	۱/۸	
تحصیل و خدمات فرهنگی		۲/۰	۰/۴	۰/۵	۰/۸	۰/۸	۰/۹	۱/۰	۱/۱	۱/۴	۱/۸	۲/۲	۲/۴	۲/۳	۲/۴	۲/۲	۲/۱	
۸- کالاها و خدمات متفرقه		۸/۶	۳/۲	۴/۶	۵/۵	۶/۴	۶/۱	۶/۹	۶/۷	۷/۶	۸/۱	۹/۲	۹/۰	۹/۷	۷/۵	۸/۴	۱۰/۹	

*- برای خانوارهایی که نحوه تصرف مسکن آن ها شخصی (مالک نشین) ، در برابر خدمت و رایگان می باشد ، ارزش اجاری مسکن برآورد و به جمع کل هزینه مسکن اضافه شده است .

جدول شماره ۳۸

بررسی بودجه خانوار در مناطق شهری ایران

متوسط هزینه سالانه برخی اقلام سوخت و کرایه حمل و نقل یک خانوار در طبقات هزینه ناخالص در سال ۱۳۸۱

(مبلغ به ریال)

۱۹۰۰۰۰۰۱ و بیشتر		۱۲۵۰۰۰۰۱ تا ۱۹۰۰۰۰۰۰		۸۵۰۰۰۰۱ تا ۱۲۵۰۰۰۰۰		۶۵۰۰۰۰۱ تا ۸۵۰۰۰۰۰۰		۴۵۰۰۰۰۱ تا ۶۵۰۰۰۰۰۰		۳۵۰۰۰۰۱ تا ۴۵۰۰۰۰۰۰		۲۷۰۰۰۰۱ تا ۳۵۰۰۰۰۰۰		۲۲۰۰۰۰۱ تا ۲۷۰۰۰۰۰۰		۱۸۵۰۰۰۱ تا ۲۲۰۰۰۰۰۰		۱۵۵۰۰۰۱ تا ۱۸۵۰۰۰۰۰۰		۱۳۰۰۰۰۱ تا ۱۵۵۰۰۰۰۰۰		۱۱۰۰۰۰۱ تا ۱۳۰۰۰۰۰۰۰		۹۰۰۰۰۰۱ تا ۱۱۰۰۰۰۰۰۰		۷۰۰۰۰۰۱ تا ۹۰۰۰۰۰۰۰۰		تا ۷۰۰۰۰۰۰۰		متوسط برای یک خانوار	طبقات هزینه گروه های هزینه
۲۳۳۳۱۱۷	۱۹۵۶۳۳۲	۱۵۵۹۸۹۶	۹۵۷۳۹۸	۵۵۰۴۹۸	۳۹۳۵۷۹	۱۸۸۳۱۲	۱۲۴۷۳۹	۱۰۲۴۴۶	۵۲۸۳۰	۵۴۶۳۵	۴۷۵۷۱	۵۱۳۴۰	۱۹۴۱۴	۹۷۶۹	۴۴۲۳۹۲	بنزین															
۶۰۷۰	۲۱۰۷۹	۵۲۷۴۱	۵۲۸۱۷	۵۱۴۱۴	۷۵۴۸۵	۴۰۶۴۵	۵۳۸۴۸	۴۵۳۷۵	۶۵۱۴۹	۴۷۰۸۳	۴۴۴۲۲	۶۹۵۷۳	۵۵۲۴۲	۳۸۲۴۸	۵۲۰۸۸	نفت															
۸۲۵۷۵۸	۷۵۵۶۳۶	۶۵۸۸۲۰	۵۴۵۱۱۶	۶۱۷۵۸۸	۵۲۷۴۴۳	۴۷۰۷۶۵	۳۷۴۳۸۶	۳۶۸۹۱۸	۳۰۶۵۹۱	۲۵۸۳۴۰	۲۰۴۸۵۸	۲۱۹۲۰۰	۱۱۶۱۹۱	۵۹۴۱۹	۴۵۲۴۲۴	کرایه تاکسی *															
۵۲۱۳۰	۶۱۵۰۹	۸۴۹۰۳	۸۰۶۶۳	۸۲۸۲۷	۷۹۴۲۹	۶۱۵۹۸	۵۶۸۳۳	۶۲۹۴۹	۴۹۹۲۵	۵۱۹۲۰	۵۶۴۴۵	۳۵۰۹۶	۲۸۹۸۰	۲۲۶۹۴	۶۴۹۷۴	کرایه مینی بوس و اتوبوس *															
۸۲۱۲۵۰	۷۸۲۹۱۵	۵۳۰۹۷۴	۳۸۲۴۵۵	۲۸۱۵۰۶	۲۳۱۵۸۳	۱۴۷۵۳۳	۱۰۷۳۸۰	۸۶۲۱۱	۶۳۵۵۸	۲۷۵۴۷	۳۸۹۲۱	۲۶۵۷۲	۴۶۵۹۵	۰	۲۱۱۷۳۸	کرایه تاکسی سرویس *															

* - هزینه مربوط به رفت و آمد داخل شهر می باشد.

جدول شماره ۳۹

بررسی بودجه خانوار در مناطق شهری ایران

متوسط هزینه ناخالص سالانه یک خانوار برای گروه های مختلف هزینه در طبقات درآمد پولی ناخالص در سال ۱۳۸۱

(مبلغ به ریال)

طبقات درآمد پولی		گروه های هزینه													متوسط برای یک خانوار	تا	
گروه های هزینه		تا	تا	تا	تا	تا	تا	تا	تا	تا	تا	تا	تا	تا	تا	تا	تا
گروه های هزینه		۷۰۰۰۰۰۰	۹۰۰۰۰۰۰	۱۱۰۰۰۰۰	۱۳۰۰۰۰۰	۱۵۵۰۰۰۰	۱۸۵۰۰۰۰	۲۲۰۰۰۰۰	۲۷۰۰۰۰۰	۳۵۰۰۰۰۰	۴۵۰۰۰۰۰	۶۵۰۰۰۰۰	۸۵۰۰۰۰۰	۱۲۵۰۰۰۰۰	۱۹۰۰۰۰۰۰	و بیشتر	و بیشتر
درصد خانوار		۱۰۰/۰	۱۰/۸	۶/۰	۵/۸	۷/۰	۹/۲	۸/۲	۹/۶	۱۱/۳	۹/۴	۸/۷	۳/۷	۲/۹	۱/۳	۰/۶	
متوسط افراد خانوار		۴/۴	۳/۴	۳/۹	۴/۱	۴/۴	۴/۴	۴/۵	۴/۷	۴/۷	۴/۶	۴/۸	۴/۸	۴/۶	۴/۷	۴/۴	
جمع کل هزینه ناخالص		۴۳۸۷۵۸۰۵	۱۷۸۰۹۴۲۷	۱۸۶۴۲۶۰۶	۲۳۸۵۰۶۲۵	۲۶۵۹۱۷۸۰	۲۶۹۳۱۶۱۲	۳۰۰۱۶۴۸۸	۳۸۹۵۲۰۷۶	۴۶۵۸۹۹۶۸	۵۵۵۳۹۳۹۲	۷۰۰۶۹۳۸۷	۸۸۶۰۶۰۴۰	۱۲۲۱۲۴۲۰۷	۱۵۰۸۶۷۶۸۷	۲۴۹۴۱۸۱۵۸	
۱- خوراکی ها، آشامیدنی ها و دخانیات		۱۱۹۶۶۷۲۳	۵۲۵۱۴۶۸	۶۱۵۷۴۴۵	۸۰۰۵۷۵۹	۸۰۶۷۲۸۳	۹۰۰۳۳۱۵	۹۷۸۵۹۹۱	۱۱۴۰۷۴۲۸	۱۱۸۱۳۶۶۱	۱۳۷۰۹۶۰۵	۱۵۸۲۱۹۹۳	۱۸۲۰۹۴۳	۱۹۹۸۸۲۵۶	۲۴۸۷۵۲۳۴	۳۷۷۶۸۰۹۷	
خوراکی ها و آشامیدنی ها		۱۱۷۳۵۹۱۷	۵۰۹۱۸۴۴	۵۹۳۵۰۳۳	۷۸۱۱۰۵۸	۷۸۶۱۳۲۶	۸۷۶۵۱۱۲	۹۵۶۵۴۴۵	۱۱۱۴۳۹۵۱	۱۱۶۵۰۹۴۳	۱۳۴۹۶۹۷۴	۱۵۵۷۶۶۳۵	۱۷۹۴۴۵۹	۱۹۶۸۹۴۲۲	۲۴۶۴۸۰۵۷	۳۷۴۲۲۱۳۱	
دخانیات		۲۳۰۸۰۶	۱۵۹۶۲۴	۲۲۲۴۱۲	۱۹۴۷۰۱	۲۰۵۹۵۷	۲۳۸۱۰۳	۲۲۰۵۴۶	۲۶۴۴۷۷	۲۳۲۷۱۸	۲۱۲۶۳۱	۲۴۵۳۵۸	۲۷۷۴۸۴	۲۹۸۸۳۴	۳۲۶۱۵۲	۳۳۵۹۶۶	
۲- پوشاک و کفش		۲۶۳۵۲۶۲	۹۲۹۶۱۶	۱۱۲۸۳۶۲	۱۳۹۵۵۰۶	۱۳۶۷۲۳۴	۱۶۵۷۷۳۵	۱۸۰۴۷۰۶	۲۴۴۳۶۶۶	۲۳۱۹۹۳۲	۳۲۰۱۳۴۶	۳۴۲۶۷۴۳	۴۴۰۰۶۳۶	۵۹۲۷۲۷۶	۶۴۸۵۶۸۴	۹۵۰۹۸۱۸	
۳- مسکن، آب، برق و سوخت *		۱۱۸۵۲۵۷۰	۶۲۸۱۹۹۷	۶۷۰۴۸۲۰	۷۷۵۶۰۱۶	۸۰۵۵۹۱۳	۸۱۷۹۷۲۹	۹۲۸۳۳۳۷	۱۰۲۵۶۶۱۴	۱۱۹۸۱۲۹۱۱	۱۲۴۷۹۹۱۲	۱۴۷۷۵۵۲۶	۱۷۲۸۸۴۰۴	۱۹۷۸۷۳۲۴	۲۶۷۵۴۹۷۵	۳۳۹۳۳۳۰۰	۳۹۲۵۱۰۰۵
۴- لوازم، اثاث و خدمات مورد استفاده در خانه		۲۶۹۲۵۶۴	۱۰۳۰۶۷۹	۱۱۲۸۸۶۵	۱۳۷۹۱۱۹	۱۲۳۱۲۶۳	۱۵۹۷۵۱۵	۱۷۰۴۷۵۳	۲۳۱۷۸۸۵	۲۵۲۸۷۹۱	۳۰۷۷۴۸۶	۳۸۶۲۳۹۰	۴۴۶۷۵۰۳	۵۶۷۹۳۰۷	۶۷۱۰۴۱۸	۷۰۴۲۲۱۷	۱۲۹۰۴۶۳۰
۵- درمان و بهداشت		۲۴۴۶۰۰۴	۱۵۰۷۹۷۴	۸۹۶۱۸۶	۱۶۴۴۳۰۳	۱۴۶۸۴۲۲	۱۷۲۱۶۹۶	۱۶۳۳۳۷۸	۲۰۹۷۴۹۶	۲۵۲۸۷۹۱	۲۶۴۰۱۳۰	۳۱۰۶۹۴۸	۳۹۴۰۷۶۶	۴۷۶۹۰۶۹	۶۹۱۰۹۷۲	۴۸۹۵۷۹۹	۱۱۸۹۶۸۸۰
۶- حمل و نقل و ارتباطات		۶۷۸۶۷۹۴	۱۰۱۲۸۲۷	۱۰۳۳۱۴۲	۱۵۵۰۲۳۳	۲۱۷۳۴۵۵	۲۰۵۴۰۷۹	۲۶۷۱۷۴۱	۳۸۷۱۷۲۸	۳۹۰۳۲۹۷	۵۴۶۴۸۱۴	۷۴۹۰۳۶۱	۱۲۳۱۵۶۲۱	۲۰۵۴۸۸۶۹	۳۶۸۳۲۱۹۳	۵۲۵۱۳۴۱۳	۷۹۹۰۸۶۸۸
حمل و نقل		۶۱۴۹۹۱۳	۷۹۶۸۸۰	۸۳۴۶۴۸	۱۳۱۲۶۷۳	۱۸۶۹۳۵۶	۱۶۹۹۲۲۵	۲۲۹۲۲۲۷	۳۳۹۸۷۰۵	۳۴۳۱۸۱۷۷	۴۸۳۹۳۶۴	۶۶۲۲۹۰۷	۱۱۱۱۰۱۹۷	۱۸۹۳۵۹۶۸	۳۴۸۸۱۲۰۳	۷۵۲۵۱۷۱۵	
ارتباطات		۶۴۶۸۸۱	۲۱۶۹۴۷	۱۹۸۴۹۴	۲۳۷۵۵۰	۳۰۴۰۹۹	۳۷۹۵۱۴	۴۸۸۴۲۳	۴۷۱۴۲۰	۶۲۵۴۵۰	۸۶۷۴۵۴	۱۲۰۵۴۲۴	۱۶۱۲۹۲۱	۱۹۵۰۹۹۰	۲۱۴۸۳۵۹	۴۶۵۶۹۷۳	
۷- تفریح، سرگرمی، تحصیل و خدمات فرهنگی		۱۷۳۷۹۸۴	۵۸۹۰۸۵	۵۰۲۹۹۰	۶۵۵۵۱۴	۵۷۴۱۵۴	۸۱۳۹۵۷	۹۰۶۸۹۱	۱۴۴۵۶۷۰	۱۴۶۸۴۷۳	۲۱۱۴۴۹۱	۲۱۴۷۸۵۵	۳۰۷۵۵۲۶	۴۰۸۹۲۶۵	۵۴۶۲۱۷۵	۶۸۵۷۶۸۸	۱۲۷۰۱۲۰۵
تفریح و سرگرمی		۸۴۳۶۴۴	۲۲۶۵۶۹	۲۸۱۸۲۶	۳۷۲۲۲۹	۳۴۲۷۹۴	۴۱۴۵۱۲	۵۰۳۳۹۲	۷۵۳۲۵۱	۷۷۰۹۰۱	۹۸۷۷۴۶	۱۰۴۳۴۷۵	۱۴۲۵۴۶۵	۱۹۷۷۷۵۷	۲۵۶۷۴۸۰	۲۵۴۲۲۱۴	۶۷۶۰۰۴۷
تحصیل و خدمات فرهنگی		۸۹۴۳۴۰	۳۶۲۵۱۶	۲۲۱۱۶۴	۲۸۳۲۸۵	۲۳۰۳۶۰	۳۹۹۴۴۵	۴۰۳۴۹۹	۶۹۷۵۷۲	۶۹۲۴۱۹	۱۱۲۴۷۴۵	۱۱۰۴۳۸۰	۱۶۵۰۰۶۱	۲۱۱۱۵۰۸	۲۸۹۴۶۹۵	۴۳۳۳۴۷۴	۵۹۴۱۱۵۸
۸- کالاها و خدمات متفرقه		۳۷۵۷۹۰۴	۱۲۰۴۷۸۱	۱۰۹۰۷۹۶	۱۴۶۴۱۸۵	۱۶۵۴۰۵۶	۱۹۰۳۶۸۶	۲۲۲۵۶۹۱	۳۰۰۲۲۰۱	۳۰۵۹۲۸۰	۳۹۰۲۱۸۴	۴۹۰۷۵۷۷	۶۳۵۹۹۸۸	۷۸۱۶۶۷۴	۱۱۳۸۳۲۱۲	۱۴۵۱۲۰۱۵	۴۵۴۷۷۸۳۵

* - برای خانوارهایی که نحوه تصرف مسکن آن ها شخصی (مالک نشین) ، در برابر خدمت و رایگان می باشد ، ارزش اجاری مسکن برآورد و به جمع کل هزینه مسکن اضافه شده است .

جدول شماره ۴۰

بررسی بودجه خانوار در مناطق شهری ایران

درصد توزیع متوسط هزینه ناخالص سالانه یک خانوار بر حسب گروه های مختلف هزینه در طبقات درآمد پولی ناخالص در سال ۱۳۸۱

طبقات درآمد پولی (ریال)		متوسط برای یک خانوار													تا ۷۰۰۰۰۰۰	گروه های هزینه
۱۹۰۰۰۰۰۰۰۱	۱۲۵۰۰۰۰۰۰۱	۸۵۰۰۰۰۰۰۱	۶۵۰۰۰۰۰۰۱	۴۵۰۰۰۰۰۰۱	۳۵۰۰۰۰۰۰۱	۲۷۰۰۰۰۰۰۱	۲۲۰۰۰۰۰۰۱	۱۸۵۰۰۰۰۰۱	۱۵۵۰۰۰۰۰۱	۱۳۰۰۰۰۰۰۱	۱۱۰۰۰۰۰۰۱	۹۰۰۰۰۰۰۰۱	۷۰۰۰۰۰۰۰۱	تا ۷۰۰۰۰۰۰۰	درصد خانوار	
و بیشتر	تا ۱۹۰۰۰۰۰۰۰۰	تا ۱۲۵۰۰۰۰۰۰۰	تا ۸۵۰۰۰۰۰۰۰۰	تا ۶۵۰۰۰۰۰۰۰۰	تا ۴۵۰۰۰۰۰۰۰۰	تا ۳۵۰۰۰۰۰۰۰۰	تا ۲۷۰۰۰۰۰۰۰۰	تا ۲۲۰۰۰۰۰۰۰۰	تا ۱۸۵۰۰۰۰۰۰۰	تا ۱۵۵۰۰۰۰۰۰۰	تا ۱۳۰۰۰۰۰۰۰۰	تا ۹۰۰۰۰۰۰۰۰۰	تا ۷۰۰۰۰۰۰۰۰۰	تا ۷۰۰۰۰۰۰۰۰	متوسط افراد خانوار	
۰/۶	۱/۳	۲/۹	۳/۷	۸/۷	۹/۴	۱۱/۳	۹/۶	۸/۲	۹/۲	۷/۰	۵/۷	۵/۸	۶/۰	۱۰/۸	۱۰۰/۰	
۴/۴	۴/۷	۴/۶	۴/۸	۴/۸	۴/۶	۴/۷	۴/۷	۴/۵	۴/۴	۴/۴	۴/۱	۴/۰	۳/۹	۳/۴	۴/۴	
۱۰۰/۰	۱۰۰/۰	۱۰۰/۰	۱۰۰/۰	۱۰۰/۰	۱۰۰/۰	۱۰۰/۰	۱۰۰/۰	۱۰۰/۰	۱۰۰/۰	۱۰۰/۰	۱۰۰/۰	۱۰۰/۰	۱۰۰/۰	۱۰۰/۰	جمع کل هزینه ناخالص	
۱۵/۱	۱۶/۵	۱۷/۷	۲۲/۶	۲۶/۰	۲۸/۴	۲۹/۴	۳۰/۵	۳۰/۹	۳۲/۵	۳۳/۴	۳۲/۸	۳۳/۶	۳۳/۰	۲۹/۵	۲۷/۳	۱- خوراکی ها، آشامیدنی ها و دخانیات
۱۵/۰	۱۶/۳	۱۷/۴	۲۲/۲	۲۵/۶	۲۸/۰	۲۸/۹	۲۹/۹	۳۰/۲	۳۱/۸	۳۲/۵	۳۱/۹	۳۲/۷	۳۱/۸	۲۸/۶	۲۶/۷	خوراکی ها و آشامیدنی ها
۰/۱	۰/۲	۰/۳	۰/۳	۰/۴	۰/۴	۰/۵	۰/۶	۰/۷	۰/۷	۰/۹	۰/۸	۰/۸	۱/۲	۰/۹	۰/۵	دخانیات
۳/۸	۴/۱	۵/۳	۶/۷	۶/۳	۶/۲	۶/۹	۶/۰	۶/۶	۶/۰	۶/۲	۵/۶	۵/۹	۶/۱	۵/۲	۶/۰	۲- پوشاک و کفش
۱۵/۷	۲۲/۵	۲۱/۹	۲۲/۳	۲۴/۷	۲۶/۶	۲۶/۷	۳۰/۸	۲۷/۸	۳۰/۹	۳۰/۴	۳۲/۷	۳۲/۵	۳۶/۰	۳۵/۳	۲۷/۰	۳- مسکن، آب، برق و سوخت *
۵/۲	۴/۷	۵/۵	۶/۴	۶/۴	۶/۹	۶/۶	۶/۵	۶/۳	۵/۷	۵/۹	۵/۰	۵/۸	۶/۱	۵/۸	۶/۱	۴- لوازم، اثاث و خدمات مورد استفاده در خانه
۴/۸	۳/۲	۵/۷	۵/۴	۵/۶	۵/۶	۵/۷	۴/۶	۵/۷	۵/۴	۶/۴	۶/۰	۶/۹	۴/۸	۸/۵	۵/۶	۵- درمان و بهداشت
۳۲/۰	۳۴/۸	۳۰/۲	۲۳/۲	۱۷/۶	۱۳/۶	۱۱/۹	۱۰/۰	۱۰/۵	۹/۱	۷/۶	۸/۸	۶/۵	۵/۵	۵/۷	۱۵/۵	۶- حمل و نقل و ارتباطات
۳۰/۲	۳۳/۴	۲۸/۶	۲۱/۴	۱۵/۹	۱۲/۱	۱۰/۵	۸/۸	۹/۲	۷/۸	۶/۳	۷/۶	۵/۵	۴/۵	۴/۵	۱۴/۱	حمل و نقل
۱/۹	۱/۴	۱/۶	۱/۸	۱/۷	۱/۶	۱/۳	۱/۲	۱/۳	۱/۳	۱/۳	۱/۲	۱/۰	۱/۱	۱/۲	۱/۵	ارتباطات
۵/۱	۴/۵	۴/۵	۴/۶	۴/۴	۳/۹	۴/۵	۳/۸	۳/۹	۳/۰	۳/۰	۲/۴	۲/۷	۲/۷	۳/۳	۳/۹	۷- تفریح، سرگرمی، تحصیل و خدمات فرهنگی
۲/۷	۱/۷	۲/۱	۲/۲	۲/۰	۱/۹	۲/۱	۲/۰	۲/۰	۱/۷	۱/۵	۱/۵	۱/۶	۱/۵	۱/۳	۱/۹	تفریح و سرگرمی
۲/۴	۲/۹	۲/۴	۲/۴	۲/۴	۲/۰	۲/۴	۱/۸	۱/۹	۱/۳	۱/۵	۰/۹	۱/۲	۱/۲	۲/۰	۲/۰	تحصیل و خدمات فرهنگی
۱۸/۲	۹/۶	۹/۳	۸/۸	۹/۱	۸/۸	۸/۴	۷/۹	۸/۱	۷/۴	۷/۱	۶/۷	۶/۱	۵/۹	۶/۸	۸/۶	۸- کالاها و خدمات متفرقه

* - برای خانوارهایی که نحوه تصرف مسکن آن ها شخصی (مالک نشین) ، در برابر خدمت و رایگان می باشد، ارزش اجاری مسکن برآورد و به جمع کل هزینه مسکن اضافه شده است .

جدول شماره ۴۱

بررسی بودجه خانوار در مناطق شهری ایران

متوسط هزینه ناخالص سالانه یک خانوار برای گروه های مختلف هزینه در طبقات درآمد پولی و غیر پولی ناخالص در سال ۱۳۸۱

(مبلغ به ریال)

گروه های هزینه		طبقات درآمد پولی و غیر پولی														
		تا ۷۰۰۰۰۰	تا ۹۰۰۰۰۰	تا ۱۱۰۰۰۰۰	تا ۱۳۰۰۰۰۰	تا ۱۵۵۰۰۰۰	تا ۱۸۵۰۰۰۰	تا ۲۲۰۰۰۰۰	تا ۲۷۰۰۰۰۰	تا ۳۵۰۰۰۰۰	تا ۴۵۰۰۰۰۰	تا ۶۵۰۰۰۰۰	تا ۸۵۰۰۰۰۰	تا ۱۲۵۰۰۰۰۰	تا ۱۲۵۰۰۰۰۰	و بیشتر
درصد خانوار		۱۰۰/۰	۵/۲	۳/۲	۳/۵	۳/۴	۵/۳	۶/۳	۷/۷	۱۳/۷	۱۳/۰	۱۴/۰	۶/۶	۶/۶	۲/۲	۱/۲
متوسط افراد خانوار		۴/۴	۳/۱	۳/۹	۴/۰	۴/۰	۴/۰	۴/۵	۴/۶	۴/۷	۴/۷	۴/۶	۴/۷	۴/۶	۴/۵	۴/۵
جمع کل هزینه ناخالص		۴۳۸۷۵۸۰۵	۱۳۱۹۶۰۶۷	۱۵۱۸۹۹۰۷	۱۵۵۶۸۸۹۶	۱۷۳۳۳۷۶۸	۲۱۰۳۹۶۲۵	۲۱۷۳۴۷۱۶	۲۵۶۰۹۵۶۸	۳۶۶۳۴۶۳۴	۴۴۲۶۲۴۲۹	۵۶۳۵۸۴۰۱	۷۶۷۵۶۸۴۴	۹۹۱۵۱۴۳۹	۱۴۵۹۸۷۱۲۸	۲۱۸۵۷۳۸۹۱
۱- خوراکی ها، آشامیدنی ها و دخانیات		۱۱۹۶۶۷۳۳	۴۳۴۳۵۶۸	۵۳۸۷۲۸۶	۵۵۶۲۳۵۱	۶۴۷۳۶۷۸	۷۴۵۳۴۸	۸۹۱۲۰۴۵	۹۷۹۴۰۷۰	۱۱۶۴۹۸۱۴	۱۳۱۶۷۸۷۸	۱۵۹۹۶۹۳۳	۱۸۲۶۱۰۰۲	۲۱۱۲۲۸۹۱	۲۴۳۹۹۳۸۹	۲۸۷۰۵۰۹۶
خوراکی ها و آشامیدنی ها		۱۱۷۳۵۹۱۷	۴۲۰۰۶۸۶	۵۲۱۳۳۲۷	۵۳۳۴۸۴۳	۶۲۴۴۸۷۵	۷۲۱۵۱۲۱	۸۶۶۴۷۲۴	۹۶۰۱۸۹۹	۱۱۴۱۴۲۳۸	۱۲۹۴۶۸۲۲	۱۵۷۳۹۴۴۳	۱۸۰۴۱۹۳۲	۲۰۸۲۹۸۲۵	۲۴۰۵۶۸۳۴	۲۸۴۰۸۹۱۴
دخانیات		۲۳۰۸۰۰۶	۱۴۲۸۸۲	۱۷۴۹۵۹	۲۲۷۵۰۸	۲۲۸۸۰۳	۲۱۰۲۲۷	۲۶۱۵۴۷	۱۹۲۱۷۱	۲۳۵۰۸۶	۲۳۱۰۵۶	۲۵۷۴۹۰	۲۱۹۰۷۰	۲۹۳۰۶۶	۳۴۲۵۶۵	۲۹۶۱۸۲
۲- پوشاک و کفش		۲۶۳۵۲۶۲	۷۴۵۸۹۵	۸۳۱۹۳۰	۱۰۱۷۱۹۱	۱۱۴۳۰۶۵	۱۶۳۹۵۳۷	۱۳۱۸۱۲۷	۱۹۱۲۱۷۰	۲۳۶۳۸۰۶	۲۹۷۱۹۲۱	۳۶۰۰۳۸۰	۴۲۳۸۶۲۰	۵۹۳۳۹۱۶	۶۶۰۱۰۶۵	۷۷۷۸۲۵۰
۳- مسکن ، آب ، برق و سوخت		۱۱۸۵۲۵۷۰	۴۰۵۰۹۶۱	۴۵۵۸۳۳۱	۴۸۵۶۵۷۲	۵۱۷۳۶۵۵	۵۹۰۳۲۱۲	۶۵۳۳۹۶۳	۷۲۹۲۸۲۲	۸۳۳۱۳۴۴	۱۰۱۸۵۸۹۸	۱۵۵۷۱۴۷۶	۲۰۲۵۰۳۰۱	۲۴۵۳۸۵۶۲	۳۳۹۴۷۳۲۷	۵۶۶۵۹۲۷۸
۴- لوازم، اثاث و خدمات مورد استفاده در خانه		۲۶۹۲۵۶۴	۶۳۴۷۴۳	۹۳۱۷۶۶	۹۵۹۷۹۸	۱۰۵۲۳۵۸	۱۴۰۱۱۸۷	۱۴۶۴۷۷۲	۲۰۷۳۰۳۶	۲۴۵۳۱۰۱	۲۷۴۷۵۰۸	۳۵۹۰۵۴۲	۴۹۵۰۷۶۴	۵۵۶۹۱۵۳	۷۸۶۹۷۵۰	۱۰۳۶۷۹۱۳
۵- درمان و بهداشت		۲۴۴۶۰۰۴	۱۲۶۱۹۱۳	۱۱۲۷۱۵۹	۷۸۸۱۰۸	۸۴۵۸۳۸	۱۱۴۶۵۵۴	۱۲۷۸۲۰۹	۱۶۵۹۳۴۸	۲۱۶۴۶۵۵	۲۱۵۷۷۹۸	۲۹۰۶۳۱۹	۴۰۶۹۲۷۳	۴۷۷۱۵۲۸	۱۱۳۷۴۹۶۷	۹۷۵۸۶۰۹
۶- حمل و نقل و ارتباطات		۶۷۸۶۷۹۴	۷۳۴۷۰۳	۹۳۱۶۵۹	۹۳۰۳۳۰	۱۰۳۸۴۴۷	۱۴۷۱۲۶۵	۱۴۴۹۰۴۶	۲۶۶۱۳۵۶	۳۴۵۳۵۷۶	۵۶۳۸۱۰۹	۷۲۳۸۱۴۱	۱۵۴۰۵۰۳۶	۲۴۴۷۸۵۴۰	۴۲۳۱۵۶۷۹	۶۵۱۷۸۵۶۷
حمل و نقل		۶۱۴۹۹۱۳	۵۷۶۱۴۷	۷۹۸۴۷۰	۷۷۵۹۲۲	۸۴۲۰۵۸	۱۲۷۷۹۲۴	۱۲۰۲۷۷۲	۲۲۸۱۶۷۳	۲۹۷۰۷۹۲	۳۲۸۱۶۷۳	۶۳۳۱۵۴۵	۱۴۲۸۳۹۰۱	۲۲۶۶۷۳۲۱	۳۹۸۶۵۸۴۵	۶۱۲۷۵۴۱۸
ارتباطات		۶۳۶۸۸۱	۱۵۸۵۵۶	۱۳۳۱۸۹	۱۵۴۳۰۸	۱۹۶۳۸۹	۱۹۳۳۴۱	۲۴۶۲۷۴	۳۷۶۶۸۳	۴۸۲۷۸۴	۶۰۵۰۰۳	۹۰۶۵۹۶	۱۱۳۱۱۳۵	۱۸۱۱۳۱۹	۲۳۴۹۸۳۴	۳۹۰۳۱۴۹
۷- تفریح، سرگرمی، تحصیل و خدمات فرهنگی		۱۷۳۷۹۸۴	۶۰۰۶۳۶	۴۵۹۳۹۷	۴۳۰۵۴۱	۵۱۵۸۱۱	۵۹۸۱۳۸	۶۰۶۴۳۹	۹۳۲۱۵۵	۱۳۰۸۹۵۴	۱۸۲۵۹۹۶	۲۳۵۵۴۹۳	۳۳۵۴۴۲۳	۴۳۵۱۷۸۰	۶۶۳۸۹۳۹	۱۰۳۱۰۶۹۰
تفریح و سرگرمی		۸۴۳۶۴۴	۱۸۴۵۱۴	۲۳۸۴۵۱	۲۶۶۲۶۲	۳۴۸۴۱۴	۳۸۶۰۸۴	۳۹۶۷۸۲	۵۱۲۳۳۳	۶۷۱۳۷۱	۹۱۶۶۸۸	۱۰۴۸۱۹۶	۱۶۵۶۹۳۱	۱۹۹۸۵۰۳	۳۰۰۲۰۴۲	۴۱۴۱۶۸۸
تحصیل و خدمات فرهنگی		۸۹۴۳۴۰	۴۱۶۱۲۲	۲۲۰۹۴۶	۱۶۴۳۷۹	۱۶۷۳۹۷	۲۱۲۰۵۴	۲۰۹۶۵۷	۴۱۹۹۲۲	۶۳۷۵۸۳	۹۰۹۳۰۸	۱۳۰۷۳۹۷	۱۶۹۷۴۹۲	۲۳۵۳۲۷۷	۳۶۳۶۸۹۷	۶۱۶۹۰۰۲
۸- کالاها و خدمات متفرقه		۳۷۵۷۹۰۴	۸۲۳۶۴۸	۹۶۳۳۷۹	۱۰۳۴۱۰۵	۱۰۹۰۹۱۶	۱۴۵۴۳۹۴	۱۴۶۷۶۵۱	۱۹۲۷۶۰۹	۳۰۵۴۸۳۰	۳۷۲۵۵۵۷	۵۰۹۹۱۱۷	۶۲۲۷۴۲۵	۸۳۸۶۰۶۹	۱۲۹۳۹۹۱۲	۲۹۸۱۵۴۸۸

*- برای خانوارهایی که نحوه تصرف مسکن آن ها شخصی (مالک نشین) ، در برابر خدمت و رایگان می باشد ، ارزش اجاری مسکن برآورد و به جمع کل هزینه مسکن اضافه شده است .

جداول بخش سوم درآمدهای خانوار

جدول شماره ۴۲

بررسی بودجه خانوار در مناطق شهری ایران

درصد توزیع متوسط هزینه ناخالص سالانه یک خانوار بر حسب گروه های مختلف هزینه در طبقات درآمد پولی و غیر پولی ناخالص در سال ۱۳۸۱

گروه های هزینه		طبقه های درآمد پولی و غیر پولی (ریال)														
متوسط برای یک خانوار	تا ۷۰۰۰۰۰	تا ۹۰۰۰۰۰	تا ۱۱۰۰۰۰۰	تا ۱۳۰۰۰۰۰	تا ۱۵۵۰۰۰۰	تا ۱۸۵۰۰۰۰	تا ۲۲۰۰۰۰۰	تا ۲۷۰۰۰۰۰	تا ۳۵۰۰۰۰۰	تا ۴۵۰۰۰۰۰	تا ۶۵۰۰۰۰۰	تا ۸۵۰۰۰۰۰	تا ۱۲۵۰۰۰۰۰	تا ۱۹۰۰۰۰۰۰	و بیشتر	
درصد خانوار	۱۰۰/۰	۵/۲	۳/۲	۳/۴	۵/۳	۶/۳	۷/۷	۱۰/۵	۱۳/۷	۱۳/۰	۱۴/۰	۱۶/۰	۱۴/۶	۴/۶	۲/۲	۱/۲
متوسط افراد خانوار	۴/۴	۳/۱	۳/۹	۴/۰	۴/۰	۴/۳	۴/۲	۴/۵	۴/۶	۴/۷	۴/۶	۴/۶	۴/۷	۴/۵	۴/۵	۴/۵
جمع کل هزینه ناخالص	۱۰۰/۰	۱۰۰/۰	۱۰۰/۰	۱۰۰/۰	۱۰۰/۰	۱۰۰/۰	۱۰۰/۰	۱۰۰/۰	۱۰۰/۰	۱۰۰/۰	۱۰۰/۰	۱۰۰/۰	۱۰۰/۰	۱۰۰/۰	۱۰۰/۰	۱۰۰/۰
۱- خوراکی ها، آشامیدنی ها و دخانیات	۲۷/۳	۳۲/۹	۳۵/۵	۳۷/۲	۳۵/۳	۳۴/۸	۳۴/۸	۳۲/۹	۳۱/۷	۲۹/۷	۲۸/۴	۲۳/۸	۲۱/۳	۱۶/۷	۱۳/۱	۱۳/۱
خوراکی ها و آشامیدنی ها	۲۶/۷	۳۱/۸	۳۴/۳	۳۵/۹	۳۴/۳	۳۳/۸	۳۲/۳	۳۱/۱	۲۹/۲	۲۷/۹	۲۷/۹	۲۳/۵	۲۱/۰	۱۶/۵	۱۳/۰	۱۳/۰
دخانیات	۰/۵	۱/۱	۱/۲	۱/۳	۱/۰	۱/۲	۰/۶	۰/۶	۰/۵	۰/۵	۰/۵	۰/۳	۰/۳	۰/۲	۰/۱	۰/۱
۲- پوشاک و کفش	۶/۰	۵/۷	۵/۵	۶/۶	۷/۸	۶/۱	۶/۴	۶/۴	۶/۷	۶/۴	۶/۴	۵/۵	۶/۰	۴/۵	۳/۶	۳/۶
۳- مسکن، آب، برق و سوخت *	۲۷/۰	۳۰/۷	۳۰/۰	۲۹/۸	۲۸/۱	۳۰/۱	۲۸/۰	۲۷/۷	۲۷/۱	۲۷/۶	۲۷/۶	۲۶/۴	۲۴/۷	۲۳/۳	۲۵/۹	۲۵/۹
۴- لوازم، اثاث و خدمات مورد استفاده در خانه	۶/۱	۴/۸	۶/۱	۶/۲	۶/۷	۶/۷	۷/۰	۶/۷	۶/۲	۶/۴	۶/۴	۶/۴	۵/۶	۵/۴	۴/۷	۴/۷
۵- درمان و بهداشت	۵/۶	۹/۶	۷/۴	۴/۹	۵/۹	۷/۱	۵/۶	۵/۹	۴/۹	۵/۹	۵/۲	۵/۳	۴/۸	۷/۸	۴/۵	۴/۵
۶- حمل و نقل و ارتباطات	۱۵/۵	۵/۶	۶/۱	۶/۰	۷/۰	۶/۷	۷/۲	۹/۰	۹/۷	۱۲/۸	۱۲/۹	۲۰/۱	۲۴/۷	۲۸/۹	۲۹/۸	۲۹/۸
حمل و نقل	۱۴/۱	۴/۴	۵/۳	۴/۸	۶/۱	۵/۵	۶/۱	۷/۷	۸/۴	۱۱/۵	۱۱/۳	۱۸/۶	۲۲/۹	۲۷/۳	۲۸/۰	۲۸/۰
ارتباطات	۱/۵	۱/۲	۰/۹	۱/۱	۱/۱	۱/۱	۱/۳	۱/۳	۱/۳	۱/۴	۱/۶	۱/۵	۱/۸	۱/۶	۱/۸	۱/۸
۷- تفریح، سرگرمی، تحصیل و خدمات فرهنگی	۳/۹	۴/۶	۳/۰	۲/۸	۲/۸	۳/۰	۳/۱	۳/۶	۴/۱	۴/۲	۴/۲	۴/۴	۴/۴	۴/۵	۴/۷	۴/۷
تفریح و سرگرمی	۱/۹	۱/۴	۱/۶	۲/۳	۱/۸	۱/۷	۱/۷	۱/۸	۱/۸	۲/۱	۱/۹	۲/۲	۲/۰	۲/۱	۱/۹	۱/۹
تحصیل و خدمات فرهنگی	۲/۰	۳/۲	۱/۵	۱/۰	۱/۰	۱/۳	۱/۴	۱/۷	۲/۱	۲/۳	۲/۳	۲/۲	۲/۴	۲/۵	۲/۸	۲/۸
۸- کالاها و خدمات متفرقه	۸/۶	۶/۲	۶/۳	۶/۶	۶/۳	۶/۹	۷/۵	۷/۹	۸/۳	۸/۴	۹/۰	۸/۱	۸/۵	۸/۹	۱۳/۶	۱۳/۶

* - برای خانوارهایی که نحوه تصرف مسکن آن ها شخصی (مالک نشین) ، در برابر خدمت و رایگان می باشد ، ارزش اجاری مسکن برآورد و به جمع کل هزینه مسکن اضافه شده است .

جدول شماره ۴۳

بررسی بودجه خانوار در مناطق شهری ایران

متوسط درآمد ناخالص سالانه یک خانوار برای گروه های مختلف درآمد برحسب تعداد افراد خانوار در سال ۱۳۸۱

(درآمد به ریال)

ده نفر و بیشتر	نه نفر	هشت نفر	هفت نفر	شش نفر	پنج نفر	چهار نفر	سه نفر	دو نفر	یک نفر	متوسط برای یک خانوار	تعداد افراد خانوار
											گروه های درآمد
۱/۵	۱/۷	۳/۵	۷/۰	۱۱/۸	۱۷/۹	۲۴/۵	۱۷/۳	۱۰/۶	۴/۲	۱۰۰/۰	درصد خانوار
۴۴۹۴۴۹۳۹	۳۶۸۵۲۴۱۷	۳۸۲۵۸۸۷۹	۳۸۲۷۵۳۵۵	۴۱۴۴۵۵۹۴	۴۶۳۵۶۰۰۶	۴۶۳۳۰۹۶۶	۳۶۲۳۹۲۱۴	۳۱۵۱۷۴۶۴	۱۸۵۴۱۷۱۲	۴۰۲۵۳۲۸۷	مجموع درآمد پولی و غیر پولی ناخالص
۳۶۳۱۲۱۳۸	۲۹۶۴۱۲۲۳	۲۹۷۶۵۴۹۹	۲۹۲۵۷۰۳۲	۳۱۷۷۱۷۲۵	۳۵۰۲۴۲۲۵	۳۴۲۷۰۰۳۲	۲۷۰۷۶۸۳۰	۲۰۶۳۱۳۲۲	۱۰۹۳۶۵۱۵	۲۹۸۸۷۷۸۸	درآمد پولی ناخالص
۶۹۵۰۰۶۲	۵۷۱۲۹۹۴	۴۸۰۲۹۳۵	۶۶۲۹۹۳۷	۸۸۱۶۹۸۰	۹۰۸۳۱۰۹	۹۹۵۱۱۳۰	۷۰۵۸۰۱۰	۳۲۷۴۳۰۴	۱۶۲۶۰۷۳	۷۵۷۶۱۴۵	۱- درآمد از مزد و حقوق - بخش دولتی و عمومی
۸۶۱۱۱۴۹	۵۳۳۱۰۰۲	۷۵۵۷۷۰۷	۶۰۳۰۳۷۹	۵۸۶۲۱۶۱	۴۹۵۱۴۷۷	۴۷۰۹۸۳۱	۴۴۴۰۵۹۳	۲۸۶۰۰۵۱	۱۷۸۹۷۸۵	۴۷۸۴۵۷۸	۲- درآمد از مزد و حقوق - بخش خصوصی
۲۸۰۲۱۶۵	۹۱۹۷۶۷	۶۶۸۱۹۰	۶۶۸۵۳۲	۷۶۰۷۳۰	۷۶۶۴۷۵	۷۵۴۵۰۸	۴۰۹۷۰۹	۳۷۷۸۶۶	۲۳۹۲۰۰	۶۶۰۴۰۰	۳- درآمد از مشاغل آزاد کشاورزی
۱۴۰۰۰۳۳۱	۱۳۳۵۹۱۶۷	۱۲۴۹۸۴۱۸	۱۱۴۵۸۵۰۳	۹۸۶۶۱۳۶	۱۱۹۲۵۹۳۹	۱۰۵۰۷۲۳۴	۸۲۹۰۸۵۸	۵۴۳۸۳۹۹	۱۳۲۹۰۰۲	۹۶۱۷۹۲۷	۴- درآمد از مشاغل آزاد غیر کشاورزی
۳۰۱۱۶۸۹	۳۰۲۱۹۸۲	۳۲۵۴۴۵۹	۳۵۷۴۷۶۵	۴۳۹۶۲۶۹	۵۳۶۸۲۰۷	۵۲۵۷۷۰۴	۴۹۸۶۹۷۲	۷۰۲۷۳۰۸	۵۲۲۶۵۳۵	۵۰۵۶۳۱۷	۵- درآمد های متفرقه
۹۳۶۷۴۲	۱۲۹۶۳۱۱	۹۸۳۷۹۰	۸۹۴۹۱۶	۲۰۶۹۴۴۹	۲۹۲۹۰۱۸	۳۰۸۹۶۲۵	۱۸۹۰۶۸۸	۱۶۵۳۳۹۴	۷۲۵۹۲۰	۲۱۹۲۴۲۱	۶- درآمد حاصل از فروش کالاهای دست دوم
۸۶۳۲۸۰۱	۷۲۱۱۱۹۴	۸۴۹۳۳۸۰	۹۰۱۸۳۲۳	۹۶۷۳۸۶۹	۱۱۳۳۱۷۸۱	۱۲۰۶۰۹۳۴	۹۱۶۲۳۸۴	۱۰۸۸۶۱۴۲	۷۶۰۵۱۹۷	۱۰۳۶۵۴۹۹	درآمد غیر پولی
۷۰۹۲۸۰۹	۵۴۴۱۰۴۹	۶۴۳۱۵۰۴	۷۳۸۰۰۰۵	۸۱۹۸۲۳۴	۹۵۷۳۹۵۱	۹۷۵۸۲۱۰	۶۷۳۵۵۷۵	۸۴۳۸۹۹۸	۵۳۹۳۳۱۴	۸۲۹۹۹۳۳	۱- ارزش اجاری مسکن شخصی (مالک نشین)
۱۵۳۹۹۹۲	۱۷۷۰۱۴۵	۲۰۶۱۸۷۶	۱۶۳۸۳۱۸	۱۴۷۵۶۳۵	۱۷۵۷۸۳۰	۲۳۰۲۷۲۴	۲۴۲۶۸۰۹	۲۴۴۷۱۴۴	۲۲۱۱۸۸۳	۲۰۶۵۵۶۶	۲- سایر *

*- سایر شامل برآورد ارزش اجاری مسکن در برابر خدمت و رایگان و کالاها و خدمات در برابر مزد و حقوق، رایگان (نه از خانوار دیگر)، تولید برای مصرف در خانه، از محل کسب کشاورزی و غیر کشاورزی می باشد.

جدول شماره ۴۴

بررسی بودجه خانوار در مناطق شهری ایران

متوسط درآمد ناخالص سالانه یک خانوار برای گروه های مختلف درآمد بر حسب تعداد شاغلین^(۱) در سال ۱۳۸۱

(درآمد به ریال)

تعداد شاغلین	متوسط برای یک خانوار	بدون فرد شاغل	یک نفر شاغل	دو نفر شاغل	سه نفر شاغل و بیشتر
گروه های درآمد					
درصد خانوار	۱۰۰/۰	۱۳/۴	۵۵/۹	۲۲/۰	۸/۷
متوسط افراد خانوار	۴/۴	۲/۸	۴/۲	۴/۹	۶/۶
مجموع درآمد پولی و غیر پولی ناخالص	۴۰۲۵۳۲۸۷	۲۳۷۹۲۷۰۵	۳۸۰۰۳۱۸۶	۵۱۶۹۱۲۰۳	۵۰۹۸۲۹۴۶
درآمد پولی ناخالص	۲۹۸۸۷۷۹۱	۱۲۸۰۹۱۳۹	۲۸۲۷۰۴۰۱	۴۰۲۹۸۳۸۹	۴۰۱۰۲۱۶۸
۱- درآمد مزد و حقوق - بخش دولتی و عمومی	۷۵۷۶۱۴۵	۰	۷۱۱۴۹۲۹	۱۳۴۶۴۲۲۴	۷۲۶۵۵۷۶
۲- درآمد مزد و حقوق - بخش خصوصی	۴۷۸۴۵۷۹	۲۸۶۵۳	۴۲۱۷۸۶۷	۶۷۰۱۹۶۵	۱۰۸۴۸۲۸۵
۳- درآمد از مشاغل آزاد کشاورزی	۶۶۰۴۰۱	۰	۵۶۰۳۰۷	۱۱۷۰۳۱۱	۱۰۲۵۱۰۷
۴- درآمد مشاغل آزاد غیر کشاورزی	۹۶۱۷۹۲۷	۰	۱۰۱۵۹۳۴۱	۱۱۶۰۳۲۵۲	۱۵۸۴۹۶۸۹
۵- درآمدهای متفرقه	۵۰۵۶۳۱۸	۱۱۷۲۲۶۰۵	۳۹۵۶۶۳۰	۴۳۷۸۱۷۴۴	۳۶۱۳۰۶۱
۶- درآمد حاصل از فروش کالاهای دست دوم	۲۱۹۲۴۲۱	۱۰۵۷۸۸۱	۲۲۶۱۳۲۷	۲۹۷۹۸۹۳	۱۵۰۰۴۵۰
درآمد غیر پولی	۱۰۳۶۵۴۹۹	۱۰۹۸۳۵۶۶	۹۷۳۲۷۸۵	۱۱۳۹۲۸۱۴	۱۰۸۸۰۷۷۸
۱- ارزش اجاری مسکن شخصی (مالک نشین)	۸۲۹۹۹۳۴	۹۵۹۲۹۰۳	۷۴۶۷۳۲۱	۹۲۰۲۲۷۵	۹۳۷۸۰۲۸
۲- سایر*	۲۰۶۵۵۷۲	۱۳۹۰۶۶۳	۲۲۶۵۴۶۴	۲۱۹۰۵۳۹	۱۵۰۲۷۵۰

(۱) - تعداد افراد شاغل خانوار بر حسب آخرین وضعیت فعالیت در هفت روز قبل از زمان مراجعه به خانوار محاسبه شده است.

* - سایر شامل برآورد ارزش اجاری مسکن در برابر خدمت و رایگان و کالاها و خدمات در برابر مزد و حقوق، رایگان (نه از خانوار دیگر)،

تولید برای مصرف در خانه، از محل کسب کشاورزی و غیر کشاورزی می باشد.

جدول شماره ۴۵

بررسی بودجه خانوار در مناطق شهری ایران .

متوسط درآمد ناخالص سالانه یک خانوار برای گروه های مختلف درآمد بر حسب نحوه تصرف مسکن در سال ۱۳۸۱

(درآمد به ریال)

رایگان	در برابر خدمت	اجاری	شخصی (مالک نشین)	متوسط برای یک خانوار	نحوه تصرف مسکن / گروه های درآمد
۷/۶	۱/۸	۱۷/۹	۷۲/۷	۱۰۰/۰	درصد خانوار
۳/۳	۴/۷	۴/۱	۴/۶	۴/۴	متوسط افراد خانوار
۳۰۷۱۰۳۴۳	۶۰۵۷۱۸۶۸	۲۸۴۸۳۷۳۶	۴۳۶۴۶۷۲۵	۴۰۲۵۳۲۸۷	مجموع درآمد پولی و غیر پولی ناخالص
۲۱۱۸۱۱۱۴	۴۸۹۲۱۹۵۶	۲۴۶۳۴۵۲۵	۳۱۶۱۸۵۷۰	۲۹۸۸۷۷۸۸	درآمد پولی ناخالص
۵۱۳۰۸۶۰	۳۸۶۷۹۵۵۴	۴۹۰۳۶۱۴	۷۷۱۹۸۰۳	۷۵۷۶۱۴۵	۱- درآمد از مزد و حقوق - بخش دولتی و عمومی
۴۳۱۳۶۵۲	۲۶۰۴۵۶۹	۶۱۸۱۴۶۸	۴۵۴۲۹۹۰	۴۷۸۴۵۷۸	۲- درآمد از مزد و حقوق - بخش خصوصی
۴۶۷۹۱۷	۱۰۲۱۳۰	۳۳۷۸۵۴	۷۷۳۸۲۲	۶۶۰۴۰۰	۳- درآمد از مشاغل آزاد کشاورزی
۶۸۷۲۹۷۵	۲۲۶۴۲۳۹	۹۱۱۳۸۶۳	۱۰۲۱۰۰۳۶	۹۶۱۷۹۲۷	۴- درآمد از مشاغل آزاد غیر کشاورزی
۲۶۲۴۲۰۶	۱۷۰۲۰۸۴	۲۳۱۴۲۴۶	۶۰۶۸۹۰۵	۵۰۵۶۳۱۷	۵- درآمدهای متفرقه
۱۷۷۱۵۰۴	۳۵۶۹۳۸۰	۱۷۸۳۴۸۰	۲۳۰۳۰۱۴	۲۱۹۲۴۲۱	۶- درآمد حاصل از فروش کالاهای دست دوم
۹۵۲۹۲۲۹	۱۱۶۴۹۹۱۲	۳۸۴۹۲۱۱	۱۲۰۲۸۱۵۵	۱۰۳۶۵۴۹۹	درآمد غیر پولی
۳۷۴۳۵۲	۰	۲۲۱۱۹	۱۱۳۷۲۲۷۱	۸۲۹۹۹۳۳	۱- ارزش اجاری مسکن شخصی (مالک نشین)
۹۱۵۴۸۷۷	۱۱۶۴۹۹۱۲	۳۸۲۷۰۹۲	۶۵۵۸۸۴	۲۰۶۵۵۶۶	۲- سایر*

* - سایر شامل برآورد ارزش اجاری مسکن در برابر خدمت و رایگان و کالاها و خدمات در برابر مزد و حقوق ، رایگان (نه از خانوار دیگر) ،

تولید برای مصرف در خانه ، از محل کسب کشاورزی و غیر کشاورزی می باشد .

جدول شماره ۴۶

بررسی بودجه خانوار در مناطق شهری ایران

متوسط درآمد ناخالص سالانه یک خانوار بر حسب گروه های مختلف درآمد در طبقات هزینه ناخالص در سال ۱۳۸۱

(مبلغ به ریال)

گروه های درآمد	طبقات هزینه	متوسط برای یک خانوار	تا ۷۰۰۰۰۰	تا ۹۰۰۰۰۰	تا ۱۱۰۰۰۰۰	تا ۱۳۰۰۰۰۰	تا ۱۵۵۰۰۰۰	تا ۱۸۵۰۰۰۰	تا ۲۲۰۰۰۰۰	تا ۲۷۰۰۰۰۰	تا ۳۵۰۰۰۰۰	تا ۴۵۰۰۰۰۰	تا ۶۵۰۰۰۰۰	تا ۸۵۰۰۰۰۰	تا ۱۲۵۰۰۰۰۰	تا ۱۲۵۰۰۰۰۰	و بیشتر
درصد خانوار	۱۰۰/۰	۲/۸	۲/۴	۳/۰	۳/۵	۵/۳	۶/۷	۸/۲	۹/۹	۱۳/۷	۱۲/۹	۱۴/۰	۱۶/۰	۱۶/۷	۱۶/۴	۳/۲	۱/۴
متوسط افراد خانوار	۴/۴	۳/۰	۳/۲	۳/۷	۳/۹	۴/۲	۴/۲	۴/۴	۴/۴	۴/۵	۴/۷	۴/۶	۴/۷	۴/۷	۴/۶	۴/۶	۴/۴
مجموع درآمد پولی و غیر پولی ناخالص	۴۰۲۵۳۲۸۷	۶۴۶۶۴۷۱	۹۶۷۰۴۱۰	۱۲۱۰۰۳۵۴	۱۴۰۵۴۱۲۶	۱۶۱۳۶۵۶۵	۲۰۰۸۶۰۵۹	۲۳۳۱۵۹۰۹	۲۷۱۹۹۴۶۱	۳۱۶۰۳۶۹۰	۳۹۹۰۱۷۷۴	۴۹۴۴۸۰۵۱	۶۰۸۵۳۲۴۶	۷۹۵۴۷۴۷۸	۱۲۰۵۶۸۱۸۵	۲۰۲۳۵۳۱۵۶	
درآمد پولی ناخالص	۲۹۸۸۱۷۷۸۸	۴۳۸۶۵۶۲	۶۸۳۱۴۶۸	۸۸۷۹۳۶۸	۱۰۶۶۵۸۰۳	۱۱۸۲۹۷۷۵	۱۵۰۴۷۰۶۲	۱۷۲۸۳۰۱۵	۲۰۱۹۷۶۹۷	۲۳۴۲۱۰۵۹	۲۹۶۳۲۲۴۹	۳۶۱۷۹۴۰۰	۴۴۵۳۳۳۶۵	۵۹۶۹۳۳۵۵	۹۱۰۵۳۱۸۸	۱۵۳۷۰۶۴۸۷	
۱-درآمد از مزد و حقوق -بخش دولتی و عمومی	۷۵۷۶۱۴۵	۱۰۵۸۸۲	۲۶۹۰۴۴	۴۳۰۲۷۱	۹۲۹۸۹۰	۱۳۶۵۶۵۷	۲۶۲۱۶۲۸	۲۷۲۴۴۸۷	۴۴۹۱۳۸۰	۶۹۰۱۳۳۱	۹۷۰۵۴۳۵	۱۱۲۷۲۹۲۸	۱۳۷۱۱۸۶۶	۱۵۹۲۶۲۷۵	۲۰۳۴۹۹۵۴	۱۷۴۷۱۴۲۶	
۲-درآمد از مزد و حقوق -بخش خصوصی	۴۷۸۴۵۷۸	۱۵۳۷۴۱۷	۲۸۵۷۸۹۵	۳۴۷۰۵۹۲	۳۷۳۹۱۷۰	۴۳۴۸۹۸۲	۴۶۹۲۹۶۵	۴۴۸۰۷۲۴	۴۳۶۰۱۱۰	۴۵۱۱۰۸۴	۴۳۳۵۳۳۷	۵۰۷۰۱۱۴	۵۴۹۶۸۲۲	۵۰۹۰۶۶۶	۸۹۹۰۹۲۶	۱۶۴۷۵۷۰۳	
۳-درآمد از مشاغل آزاد کشاورزی	۶۶۰۴۰۰	۷۲۲۹۴	۱۲۸۶۸۹	۳۰۵۲۲۰	۳۰۰۰۴۷	۳۴۵۷۵۵	۳۶۳۸۲۷	۲۹۱۱۱۵	۵۱۲۵۵۸	۳۵۲۶۲۶	۴۳۶۹۸۵	۸۸۴۴۳۵	۸۸۵۹۷۷	۲۴۳۱۹۷۸	۱۴۴۶۴۹۱	۲۱۵۲۹۴۱	
۴-درآمد از مشاغل آزاد غیر کشاورزی	۹۶۱۷۹۲۷	۱۱۰۵۷۹۸	۱۲۶۱۲۴۵	۲۲۹۷۸۳۴	۳۴۱۵۱۰۲	۳۳۰۰۸۱۰	۴۰۶۹۱۳۳	۶۰۹۵۱۳۹	۶۶۷۵۸۰۰	۹۹۴۲۹۵۱	۹۱۸۶۴۹۲	۱۰۷۳۰۹۴۵	۱۳۴۶۸۹۴۲	۱۸۵۷۳۳۵۵	۳۳۳۵۶۹۳۲	۷۰۰۳۱۰۰۲	
۵-درآمد های متفرقه	۵۰۵۶۳۱۷	۱۴۸۱۰۸۳	۲۲۱۲۶۷۴	۲۲۴۹۸۳۰	۲۱۳۳۹۵۸	۲۳۲۲۴۷۴	۲۸۵۵۲۸۷	۳۳۰۶۳۰۹	۳۷۵۵۷۲۵	۴۲۰۰۸۰۷	۵۰۲۳۶۹۷	۶۲۱۴۵۰۸	۷۵۳۲۷۶۳	۹۴۶۸۷۱۶	۱۲۵۲۳۸۷۵	۱۹۰۵۵۴۱۵	
۶-درآمد حاصل از فروش کالا های دست دوم	۲۱۹۲۴۲۱	۸۴۰۸۸	۱۰۱۹۲۱	۱۲۵۶۳۱	۱۴۸۶۳۶	۱۴۶۰۹۷	۴۴۴۲۱۲	۴۸۵۲۴۱	۴۰۲۱۲۴	۵۱۲۲۶۰	۹۴۴۴۰۳	۱۹۰۶۴۷۰	۳۳۵۶۹۹۵	۸۲۰۲۳۶۵	۱۴۳۸۵۰۱۰	۲۸۵۲۰۰۰	
درآمد غیر پولی	۱۰۳۶۵۴۹۹	۲۰۷۹۹۰۹	۲۸۳۸۹۴۲	۳۲۲۰۹۸۶	۳۳۸۸۳۲۳	۴۳۰۶۷۹۰	۵۰۳۸۹۹۷	۵۹۳۲۸۹۴	۷۰۰۱۷۶۴	۸۱۸۲۶۳۱	۱۰۲۶۹۵۲۵	۱۳۲۶۸۶۵۱	۱۶۳۹۹۸۸۱	۱۹۸۵۴۱۳۳	۲۹۵۱۴۹۹۷	۴۸۶۴۶۶۶۹	
۱-ارزش اجاری مسکن شخصی (مالک نشین)	۸۲۹۹۹۳۳	۱۵۰۷۵۴۸	۲۰۳۵۴۳۵	۲۳۹۳۰۴۸	۲۵۰۷۶۰۶	۲۹۹۳۶۱۹	۳۹۷۱۵۴۹	۴۳۹۰۳۰۷	۵۴۴۲۲۲۵	۶۲۷۲۳۴۴	۸۱۹۱۱۳۶	۱۰۷۰۷۳۳۸	۱۳۲۲۶۰۵۱	۱۶۶۲۸۵۰۴	۲۴۴۸۹۰۳۵	۴۲۳۳۸۱۴۷	
۲- سایر *	۲۰۶۵۵۶۶	۵۷۲۳۶۱	۸۰۳۵۰۷	۸۲۷۹۳۸	۸۸۰۷۱۷	۱۳۱۳۱۷۱	۱۰۶۷۴۴۸	۱۵۴۲۵۸۷	۱۵۵۸۵۳۹	۱۹۱۰۲۸۷	۲۰۷۸۳۸۹	۲۵۶۱۳۱۳	۳۱۷۳۸۳۰	۳۲۲۵۶۱۹	۵۰۲۵۹۶۲	۶۳۰۷۸۲۲	

*- سایر شامل برآورد ارزش اجاری مسکن در برابر خدمت و رایگان و کالاها و خدمات در برابر مزد و حقوق، رایگان (نه از خانوار دیگر)، تولید برای مصرف در خانه، از محل کسب کشاورزی و غیر کشاورزی می باشد.

جداول و نمودارهای بخش چهارم هزینه و درآمد خانوارها در استان های مختلف

جدول شماره ۴۷

بررسی بودجه خانوار در مناطق شهری ایران

درصد توزیع متوسط درآمد ناخالص سالانه یک خانوار برحسب گروه های مختلف درآمد در طبقات هزینه ناخالص در سال ۱۳۸۱

گروه های درآمد	طبقات هزینه (ریال)	متوسط برای یک خانوار	تا ۷۰۰۰۰۰	۷۰۰۰۰۰ تا ۹۰۰۰۰۰	۹۰۰۰۰۰ تا ۱۱۰۰۰۰۰	۱۱۰۰۰۰۰ تا ۱۳۰۰۰۰۰	۱۳۰۰۰۰۰ تا ۱۵۵۰۰۰۰	۱۵۵۰۰۰۰ تا ۱۸۵۰۰۰۰	۱۸۵۰۰۰۰ تا ۲۲۰۰۰۰۰	۲۲۰۰۰۰۰ تا ۲۷۰۰۰۰۰	۲۷۰۰۰۰۰ تا ۳۵۰۰۰۰۰	۳۵۰۰۰۰۰ تا ۴۵۰۰۰۰۰	۴۵۰۰۰۰۰ تا ۶۵۰۰۰۰۰	۶۵۰۰۰۰۰ تا ۸۵۰۰۰۰۰	۸۵۰۰۰۰۰ تا ۱۲۵۰۰۰۰۰	۱۲۵۰۰۰۰۰ تا ۱۹۰۰۰۰۰۰	و بیشتر
متوسط افراد خانوار	۴/۴	۳/۰	۳/۲	۳/۷	۳/۹	۴/۲	۴/۲	۴/۴	۴/۴	۴/۵	۴/۷	۴/۶	۴/۷	۴/۷	۴/۶	۴/۴	
مجموع درآمد پولی و غیر پولی ناخالص	۱۰۰/۰	۱۰۰/۰	۱۰۰/۰	۱۰۰/۰	۱۰۰/۰	۱۰۰/۰	۱۰۰/۰	۱۰۰/۰	۱۰۰/۰	۱۰۰/۰	۱۰۰/۰	۱۰۰/۰	۱۰۰/۰	۱۰۰/۰	۱۰۰/۰	۱۰۰/۰	
درآمد پولی ناخالص	۷۴/۲	۶۷/۸	۷۰/۶	۷۳/۴	۷۵/۹	۷۳/۳	۷۴/۹	۷۴/۶	۷۴/۲	۷۴/۱	۷۴/۳	۷۳/۲	۷۳/۰	۷۵/۰	۷۵/۵	۷۶/۰	
۱- درآمد از مزد و حقوق - بخش دولتی و عمومی	۱۸/۸	۱/۶	۲/۸	۳/۶	۶/۶	۸/۵	۱۳/۰	۱۱/۷	۱۶/۵	۲۱/۸	۲۴/۳	۲۳/۰	۲۲/۵	۲۰/۰	۱۶/۹	۸/۶	
۲- درآمد از مزد و حقوق - بخش خصوصی	۱۱/۹	۲۳/۸	۲۹/۶	۲۸/۷	۲۶/۶	۲۶/۹	۲۳/۴	۱۹/۲	۱۶/۰	۱۴/۳	۱۰/۹	۱۰/۲	۹/۰	۶/۴	۷/۵	۸/۱	
۳- درآمد از مشاغل آزاد کشاورزی	۱/۶	۱/۱	۱/۳	۲/۵	۲/۱	۲/۱	۲/۱	۱/۲	۱/۹	۱/۱	۱/۱	۱/۸	۱/۵	۳/۱	۱/۲	۱/۱	
۴- درآمد از مشاغل آزاد غیر کشاورزی	۲۳/۹	۱۷/۱	۱۳/۰	۱۹/۰	۲۴/۳	۲۰/۴	۲۰/۲	۲۶/۱	۲۴/۵	۲۲/۰	۲۱/۷	۲۱/۱	۲۲/۱	۲۳/۴	۲۷/۷	۳۴/۶	
۵- درآمد های متفرقه	۱۲/۶	۲۲/۹	۲۲/۹	۱۸/۶	۱۵/۲	۱۴/۴	۱۴/۲	۱۴/۲	۱۳/۸	۱۳/۳	۱۲/۶	۱۲/۶	۱۲/۴	۱۱/۹	۱۰/۴	۹/۴	
۶- درآمد حاصل از فروش کالاهای دست دوم	۵/۴	۱/۳	۱/۰	۱/۰	۱/۱	۰/۹	۲/۲	۲/۱	۱/۵	۱/۶	۲/۴	۳/۹	۵/۵	۱۰/۳	۱۱/۹	۱۴/۱	
درآمد غیر پولی	۲۵/۸	۳۲/۲	۲۹/۴	۲۶/۶	۲۴/۱	۲۶/۷	۲۵/۱	۲۵/۴	۲۵/۸	۲۵/۹	۲۵/۷	۲۶/۸	۲۷/۰	۲۵/۰	۲۴/۵	۲۴/۰	
۱- ارزش اجاری مسکن شخصی (مالک نشین)	۲۰/۶	۲۳/۳	۲۱/۰	۱۹/۸	۱۷/۸	۱۸/۶	۱۹/۸	۱۸/۸	۲۰/۰	۱۹/۸	۲۰/۵	۲۱/۶	۲۱/۷	۲۰/۹	۲۰/۳	۲۰/۹	
۲- سایر *	۵/۱	۸/۹	۸/۳	۶/۸	۶/۳	۸/۱	۵/۳	۶/۶	۵/۷	۶/۰	۵/۲	۵/۲	۵/۲	۴/۱	۴/۲	۳/۱	

*- سایر شامل برآورد ارزش اجاری مسکن در برابر خدمت و رایگان و کالاها و خدمات در برابر مزد و حقوق، رایگان (نه از خانوار دیگر)، تولید برای مصرف در خانه، از محل کسب کشاورزی و غیر کشاورزی می باشد.

جدول شماره ۴۸

بررسی بودجه خانوار در مناطق شهری ایران

متوسط هزینه ناخالص سالانه یک خانوار به تفکیک گروه های مختلف هزینه در استان های مختلف در سال ۱۳۸۱

(هزینه به ریال)

خوزستان		خراسان		چهارمحال و بختیاری		تهران		بوشهر		ایلام		اصفهان		اردبیل		آذربایجان غربی		آذربایجان شرقی		گروه های هزینه
درصد توزیع	هزینه	درصد توزیع	هزینه	درصد توزیع	هزینه	درصد توزیع	هزینه	درصد توزیع	هزینه	درصد توزیع	هزینه	درصد توزیع	هزینه	درصد توزیع	هزینه	درصد توزیع	هزینه	درصد توزیع	هزینه	
۱۰۰/۰	۴۵۵۴۱۴۱۰	۱۰۰/۰	۳۷۴۸۶۹۷۶	۱۰۰/۰	۴۱۷۶۴۹۶۴	۱۰۰/۰	۶۱۸۰۱۳۳۸	۱۰۰/۰	۵۰۷۱۰۱۹۰	۱۰۰/۰	۴۱۷۲۳۶۵۱	۱۰۰/۰	۴۳۸۹۵۲۷۸	۱۰۰/۰	۳۴۹۵۱۱۳۳	۱۰۰/۰	۳۲۳۹۰۴۰۷	۱۰۰/۰	۲۷۳۷۸۲۳۶	جمع کل هزینه ناخالص
۲۸/۴	۱۲۹۴۰۹۰۲	۲۸/۲	۱۰۵۵۸۳۱۶	۳۵/۸	۱۴۹۲۸۶۸۶	۲۱/۹	۱۳۵۴۰۱۷۵	۲۴/۷	۱۲۵۰۷۴۰۵	۲۹/۷	۱۲۳۹۷۳۶۵	۲۸/۱	۱۲۳۲۷۹۷۳	۳۷/۴	۱۳۰۵۳۲۲۷	۳۲/۷	۱۰۵۸۳۴۱۴	۳۳/۹	۹۲۷۲۳۱۸	۱- خوراکی ها، آشامیدنی ها و دخانیات
۲۷/۹	۱۲۷۱۲۰۵۸	۳۷/۹	۱۰۴۵۸۱۶۸	۳۵/۰	۱۴۶۱۵۹۷۵	۲۱/۵	۱۳۲۶۷۴۰۸	۲۳/۸	۱۲۰۴۹۲۳۹	۲۹/۱	۱۲۱۵۷۲۸۷	۲۷/۷	۱۲۱۷۷۳۱۶	۲۶/۴	۱۲۷۱۰۸۵۷	۳۱/۵	۱۰۲۱۳۳۴۷	۳۳/۱	۹۰۶۱۷۳۴	خوراکی ها و آشامیدنی ها
-/۵	۲۲۸۸۴۴	-/۳	۱۰۰۱۴۸	-/۸	۳۱۲۷۱۱	-/۴	۲۷۲۷۶۷	-/۹	۴۵۸۱۶۶	-/۶	۲۴۰۰۷۸	-/۳	۱۵۰۶۵۷	۱/۰	۳۴۲۳۷۰	۱/۱	۳۷۰۰۶۷	-/۸	۲۱۰۵۸۴	دخانیات
۴/۸	۲۱۸۴۷۳۵	۶/۸	۲۵۶۲۶۵۳	۶/۴	۲۶۸۶۸۰۹	۴/۵	۲۷۵۹۲۹۷	۵/۹	۲۹۷۵۰۷۶	۹/۹	۴۱۱۲۴۸۴	۶/۰	۲۶۳۸۱۱۱۳	۱۱/۲	۳۹۲۴۸۲۸	۷/۸	۲۵۴۲۶۲۱	۶/۵	۱۷۷۴۵۱۰	۲- پوشاک و کفش
۲۶/۰	۱۱۸۴۳۱۱۳	۲۴/۸	۹۳۰۲۲۱۲	۱۸/۹	۷۸۸۷۹۲۳	۳۴/۶	۲۱۳۹۳۴۴۱	۲۱/۷	۱۱۰۲۷۵۰۹	۱۹/۵	۸۱۳۰۵۰۹	۲۲/۷	۹۹۷۰۵۹۹	۱۶/۹	۵۸۹۱۴۴۰	۲۳/۱	۷۴۷۳۱۳۹	۳۰/۲	۸۲۶۱۸۷۴	۳- مسکن، آب، برق و سوخت *
۶/۵	۲۹۷۷۶۸۳	۷/۲	۲۶۸۶۹۷۷	۵/۲	۲۱۸۶۲۱۹	۵/۳	۳۲۸۳۳۶۴	۷/۹	۴۰۲۳۸۵۵	۶/۷	۲۷۹۱۳۳۶	۵/۷	۲۵۰۳۴۲۸	۶/۹	۲۳۹۵۷۵۲	۶/۴	۲۰۷۵۵۹۶	۶/۳	۱۷۲۷۴۶۴	۴- لوازم، اثاث و خدمات مورد استفاده در خانه
۵/۲	۲۳۵۶۶۴۴	۵/۰	۱۸۹۱۰۰۵	۵/۳	۲۲۳۲۳۲۳	۵/۲	۳۲۰۰۶۸۱	۷/۸	۳۹۷۵۷۶۳	۲/۹	۱۲۲۳۴۳۰	۳/۱	۱۳۶۳۷۲۸	۷/۰	۲۴۵۰۰۷۱	۵/۱	۱۶۵۴۷۰۹	۶/۰	۱۶۵۵۰۳۷	۵- درمان و بهداشت
۱۶/۱	۷۳۴۳۵۸۷	۱۵/۲	۵۶۸۴۲۳۰	۱۵/۸	۶۶۱۷۷۸۱	۱۶/۸	۱۰۳۹۹۹۶۸	۲۰/۸	۱۰۵۷۱۵۸۳	۱۶/۲	۶۷۴۱۴۷۹	۱۸/۰	۷۹۰۳۷۲۴	۷/۲	۲۵۲۰۹۰۰	۱۳/۶	۴۳۹۶۶۲۸	۸/۴	۲۲۸۹۸۸۹	۶- حمل و نقل و ارتباطات
۱۴/۸	۶۷۳۶۵۲۹	۱۳/۹	۵۲۰۳۹۹۷	۱۴/۵	۶۰۳۸۷۷۸	۱۵/۱	۹۳۳۹۲۳۴	۱۹/۲	۹۷۲۵۴۸۱	۱۵/۲	۶۳۳۴۱۰۱	۱۶/۸	۷۳۸۳۲۸۹	۶/۳	۲۲۰۱۸۶۷	۱۲/۳	۳۹۶۷۹۹۶	۷/۲	۱۹۸۳۴۸۰	حمل و نقل
۱/۳	۶۰۷۰۵۸	۱/۳	۴۸۰۲۳۳	۱/۴	۵۷۹۰۰۳	۱/۷	۱۰۶۰۷۳۴	۱/۷	۸۴۶۱۰۲	۱/۰	۴۱۷۳۷۸	۱/۲	۵۲۰۴۳۵	-/۹	۳۱۹۰۳۳	۱/۳	۴۲۸۶۳۲	۱/۱	۳۰۶۴۰۹	ارتباطات
۴/۰	۱۸۴۱۰۷۰	۳/۷	۱۳۶۹۵۴۴	۳/۹	۱۶۴۶۵۶۲	۴/۰	۲۴۸۷۴۱۰	۳/۸	۱۹۰۷۲۵۲	۵/۲	۲۱۶۲۵۰۷	۴/۰	۱۷۳۵۲۰۹	۳/۴	۱۱۹۹۸۸۸	۳/۳	۱۰۸۲۹۱۱	۲/۷	۷۲۶۹۹۴	۷- تفریح، سرگرمی، تحصیل و خدمات فرهنگی
۲/۰	۹۰۲۶۰۷	۲/۰	۷۴۶۱۳۴	۲/۱	۸۶۱۳۵۴	۱/۷	۱۰۵۱۰۴۱	۲/۳	۱۱۸۷۶۲۲	۳/۷	۱۵۵۱۴۰۷	۲/۰	۸۷۳۹۰۷	۲/۱	۷۱۷۵۸۲	۱/۷	۵۵۲۳۰۰	۱/۳	۳۶۴۹۷۶	تفریح و سرگرمی
۲/۱	۹۳۸۴۶۳	۱/۷	۶۲۳۴۲۰	۱/۹	۷۸۵۲۰۸	۲/۳	۱۴۲۶۳۶۹	۱/۴	۷۱۹۶۳۰	۱/۵	۶۱۱۱۰۰	۲/۰	۸۶۱۳۰۲	۱/۴	۴۸۲۳۰۶	۱/۶	۵۳۰۷۱۱	۱/۳	۳۶۲۰۱۸	تحصیل و خدمات فرهنگی
۸/۹	۴۰۵۳۶۷۶	۹/۲	۳۴۳۲۰۳۹	۸/۶	۳۵۷۸۶۶۱	۷/۷	۴۷۳۷۰۰۲	۷/۳	۳۷۲۱۷۴۷	۱۰/۰	۴۱۶۴۵۴۱	۱۲/۴	۵۴۵۲۵۰۴	۱۰/۱	۳۵۱۵۰۲۷	۸/۰	۲۵۸۱۳۸۹	۶/۱	۱۶۷۰۱۵۰	۸- کالاها و خدمات متفرقه
۴/۹۲		۴/۴		۴/۵۳		۴/۰۴		۴/۹۱		۵/۱۳		۴/۱۵		۴/۹۲		۴/۷۴		۴/۲۳		متوسط تعداد افراد

*- برای خانوارهایی که نحوه تصرف مسکن آن ها شخصی (مالک نشین) ، در برابر خدمت و رایگان می باشد ، ارزش اجاری مسکن برآورد و به جمع کل هزینه مسکن اضافه شده است .

ادامه جدول شماره ۴۸

(هزینه به ریال)

گروه های هزینه		زنجان		سمنان		سیستان و بلوچستان		فارس		قزوین		قم		کردستان		کرمان		کرمانشاه	
درصد	هزینه	درصد	هزینه	درصد	هزینه	درصد	هزینه	درصد	هزینه	درصد	هزینه	درصد	هزینه	درصد	هزینه	درصد	هزینه	درصد	هزینه
توزیع		توزیع		توزیع		توزیع		توزیع		توزیع		توزیع		توزیع		توزیع		توزیع	
۱۰۰/۰	۳۱۱۲۳۲۰۳	۱۰۰/۰	۳۸۴۱۸۷۰۹	۱۰۰/۰	۲۷۴۵۵۴۹۷	۱۰۰/۰	۴۵۳۴۶۳۷۳	۱۰۰/۰	۵۵۲۹۸۶۳۶	۱۰۰/۰	۴۷۵۲۲۹۳۶	۱۰۰/۰	۳۰۸۴۰۶۵۹	۱۰۰/۰	۳۵۸۳۸۱۸۱	۱۰۰/۰	۳۰۷۳۸۳۶۲	جمع کل هزینه ناخالص	
۳۱/۳	۹۷۵۱۱۰۶	۲۸/۲	۱۰۸۲۰۶۵۲	۳۵/۶	۹۷۶۲۶۴۳	۲۴/۷	۸۷۳۸۹۰۸	۲۸/۲	۱۵۶۰۰۲۸۹	۲۵/۷	۱۲۲۲۹۹۹۳	۳۸/۴	۱۱۸۳۳۶۰۴	۳۰/۱	۱۰۷۹۶۹۰۶	۳۲/۲	۹۸۹۸۴۹۹	۱- خوراکی ها، آشامیدنی ها و دخانیات	
۳۰/۶	۹۵۱۲۴۸۷	۲۷/۶	۱۰۶۰۳۸۰۶	۳۴/۷	۹۵۲۹۰۰۵	۲۴/۱	۸۵۰۸۰۹۴	۲۷/۹	۱۵۴۰۱۱۹۹	۲۵/۳	۱۲۰۰۶۴۹۰	۳۸/۰	۱۱۷۲۳۴۸۸	۲۹/۶	۱۰۵۹۹۸۹۸	۳۱/۵	۹۶۹۰۱۴۵	خوراکی ها و آشامیدنی ها	
۰/۸	۲۳۸۶۱۹	۰/۶	۲۱۶۸۴۶	۰/۸	۲۳۳۶۳۸	۰/۷	۲۳۰۸۱۴	۰/۴	۱۹۹۰۹۰	۰/۵	۲۲۳۵۰۳	۰/۴	۱۱۰۱۱۶	۰/۵	۱۹۷۰۰۸	۰/۷	۲۰۸۳۵۴	دخانیات	
۷/۴	۲۳۰۱۸۰۲	۷/۳	۲۸۰۸۳۴۵	۸/۱	۲۲۱۰۴۱۲	۵/۷	۲۰۱۲۱۴۲	۶/۶	۳۶۶۳۶۰۴	۶/۲	۲۹۲۶۷۴۱	۸/۳	۲۵۷۴۸۳۵	۶/۶	۲۳۷۵۰۸۸	۸/۶	۲۶۵۸۹۶۰	۲- پوشاک و کفش	
۲۶/۸	۸۳۳۸۵۹۶	۲۳/۰	۸۸۵۲۰۱۸	۲۵/۲	۶۹۱۰۲۹۹	۲۶/۳	۹۳۰۹۵۸۵	۲۲/۵	۱۲۴۶۸۵۷۰	۲۴/۰	۱۱۴۱۹۹۷۷	۲۲/۱	۶۸۰۱۳۶۵	۲۰/۹	۷۴۷۹۱۰۳	۲۴/۸	۷۶۱۷۵۹۹	۳- مسکن، آب، برق و سوخت *	
۶/۸	۲۱۱۰۲۶۷	۸/۳	۳۲۰۷۶۰۳	۸/۶	۲۳۷۴۱۹۴	۴/۹	۱۷۳۵۷۰۷	۶/۸	۳۷۳۵۰۸۴	۵/۹	۲۸۱۳۷۳۹	۵/۴	۱۶۵۵۷۳۸	۸/۱	۲۹۱۵۷۸۸	۶/۷	۲۰۵۰۹۵۶	۴- لوازم، اثاث و خدمات مورد استفاده در خانه	
۴/۵	۱۴۰۶۶۸۷	۴/۰	۱۵۵۳۰۹۲	۵/۳	۱۴۵۲۲۳۶	۹/۲	۳۲۴۲۲۵۴	۷/۸	۴۲۹۶۶۹۴	۱۰/۱	۴۷۸۶۲۲۸	۴/۵	۱۳۹۰۱۵۱	۵/۴	۱۹۴۲۷۸۱	۳/۹	۱۱۹۸۳۵۶	۵- درمان و بهداشت	
۱۳/۰	۴۰۵۵۰۰۶	۱۴/۶	۵۶۱۲۱۱۴	۶/۱	۱۶۸۱۷۰۰	۱۶/۵	۵۸۳۲۱۰۹	۱۳/۹	۷۶۷۶۸۲۶	۱۴/۹	۷۰۶۰۳۲۵	۱۱/۸	۳۶۲۶۸۸۵	۱۵/۴	۵۵۳۳۲۴۲	۸/۸	۲۶۹۲۹۸۳	۶- حمل و نقل و ارتباطات	
۱۲/۱	۳۷۷۶۲۴۳	۱۳/۳	۵۱۰۰۳۱۷	۴/۸	۱۳۱۶۶۱۵	۱۵/۲	۵۳۷۵۸۵۷	۱۲/۹	۷۱۱۶۷۰۵	۱۳/۳	۶۳۰۶۳۲۴	۱۰/۵	۳۲۵۲۷۱۸	۱۴/۰	۵۰۳۱۹۸۴	۸/۰	۲۴۵۸۱۵۵	حمل و نقل	
۰/۹	۲۷۸۷۶۳	۱/۳	۵۱۱۷۹۷	۱/۳	۳۶۵۰۸۵	۱/۳	۴۵۶۲۵۲	۱/۰	۵۶۰۱۲۱	۱/۶	۷۵۴۰۰۱	۱/۲	۳۷۴۱۶۷	۱/۴	۵۰۱۲۵۸	۰/۸	۲۳۴۸۲۸	ارتباطات	
۳/۴	۱۰۷۲۸۶۸	۴/۲	۱۶۱۱۵۵۲	۴/۸	۱۳۰۶۴۸۳	۳/۱	۱۱۰۵۷۹۳	۴/۱	۲۲۹۳۰۶۸	۴/۴	۲۱۰۶۶۸۸	۲/۵	۷۸۵۴۶۹	۴/۵	۱۶۰۹۰۷۳	۴/۴	۱۳۵۰۷۲۳	۷- تفریح، سرگرمی، تحصیل و خدمات فرهنگی	
۲/۱	۶۵۷۴۶۱	۱/۹	۷۳۴۴۴۴	۲/۵	۶۸۶۰۲۱	۱/۵	۵۳۶۱۸۰	۲/۱	۱۱۵۷۰۵۶	۲/۴	۱۱۵۵۸۹۶	۱/۲	۳۵۵۶۲۸	۲/۸	۱۰۱۸۶۵۲	۲/۱	۶۵۷۸۴۰	تفریح و سرگرمی	
۱/۳	۴۱۵۴۰۷	۲/۳	۸۸۷۱۰۸	۲/۳	۶۲۰۴۶۲	۱/۶	۵۶۹۶۱۳	۲/۱	۱۱۳۶۰۱۲	۲/۰	۹۵۰۷۹۲	۱/۴	۴۲۹۸۴۱	۱/۶	۵۹۰۴۲۱	۲/۳	۶۹۲۸۸۳	تحصیل و خدمات فرهنگی	
۶/۷	۲۰۸۶۷۷۱	۱۰/۳	۳۹۵۲۳۳۳	۶/۴	۱۷۵۷۵۳۰	۹/۵	۳۳۶۹۸۷۵	۱۰/۱	۵۵۶۴۵۰۱	۸/۸	۴۱۸۹۲۴۵	۷/۰	۲۱۷۲۶۱۲	۸/۹	۳۱۸۶۲۰۰	۱۰/۶	۳۲۷۰۲۸۶	۸- کالاها و خدمات متفرقه	
۴/۴۱		۴/۸۲		۴/۱۹		۴/۳۵		۴/۱۱		۴/۴۹		۶/۰۳		۴/۱۴		۴/۹۱		متوسط تعداد افراد	

*- برای خانوارهایی که نحوه تصرف مسکن آن ها شخصی (مالک نشین) ، در برابر خدمت و رایگان می باشد ، ارزش اجاری مسکن برآورد و به جمع کل هزینه مسکن اضافه شده است .

ادامه جدول شماره ۴۸

(هزینه به ریال)

یزد		همدان		هرمزگان		مرکزی		مازندران		لرستان		گیلان		گلستان		کهگیلویه و بویراحمد		گروه های هزینه
درصد توزیع	هزینه	درصد توزیع	هزینه	درصد توزیع	هزینه	درصد توزیع	هزینه	درصد توزیع	هزینه	درصد توزیع	هزینه	درصد توزیع	هزینه	درصد توزیع	هزینه	درصد توزیع	هزینه	
۱۰۰/۰	۳۷۸۶۴۵۱۲	۱۰۰/۰	۳۱۵۷۶۸۳۲	۱۰۰/۰	۳۷۳۶۱۱۱۲	۱۰۰/۰	۳۸۲۶۹۸۲۸	۱۰۰/۰	۳۹۴۷۸۹۳۸	۱۰۰/۰	۳۴۳۵۲۸۵۶	۱۰۰/۰	۴۳۷۷۸۰۷۷	۱۰۰/۰	۳۸۸۴۹۵۲۷	۱۰۰/۰	۳۶۴۰۷۷۶۳	جمع کل هزینه ناخالص
۲۸/۷	۱۰۸۶۸۵۷۹	۳۰/۲	۹۵۴۱۸۸۶	۳۰/۸	۱۱۴۹۴۹۸۵	۳۱/۹	۱۲۲۲۱۰۳۷	۳۱/۲	۱۲۲۹۹۷۶۶	۳۲/۴	۱۱۱۲۲۹۴۹	۲۶/۱	۱۱۴۴۶۸۹۱	۲۹/۴	۱۱۴۱۸۶۰۰	۳۵/۵	۱۲۹۳۸۳۵۲	۱- خوراکی ها، آشامیدنی ها و دخانیات
۲۸/۴	۱۰۷۵۳۰۸۷	۲۹/۴	۹۲۷۴۱۵۱	۳۰/۱	۱۱۲۵۸۶۴۷	۳۱/۱	۱۱۸۹۷۸۶۰	۳۰/۸	۱۲۱۵۷۷۴۶	۳۱/۵	۱۰۸۰۴۲۸۷	۲۵/۴	۱۱۱۲۲۴۲۳	۲۸/۹	۱۱۲۱۶۴۹۴	۳۵/۰	۱۲۷۳۴۴۰۸	خوراکی ها و آشامیدنی ها
۰/۳	۱۱۵۴۹۲	۰/۸	۲۶۷۷۳۵	۰/۶	۲۳۶۳۳۸	۰/۸	۲۳۳۱۷۷	۰/۴	۱۴۲۰۲۰	۰/۹	۳۱۸۶۶۲	۰/۷	۳۲۴۴۶۸	۰/۵	۲۰۲۱۰۶	۰/۶	۲۰۳۹۴۴	دخانیات
۵/۸	۲۲۰۶۸۵۵	۹/۳	۲۹۴۹۹۴۵	۴/۲	۱۵۷۳۷۱۶	۷/۰	۲۶۷۹۲۱۱	۶/۹	۲۷۱۸۵۶۸	۸/۰	۲۷۳۲۶۲۵	۶/۲	۲۷۳۳۷۳۴	۶/۲	۲۴۲۰۱۲۸	۷/۰	۲۵۶۴۶۵۰	۲- پوشاک و کفش
۱۸/۹	۷۱۶۵۷۹۶	۱۹/۹	۶۲۹۸۹۲۲	۲۴/۴	۹۱۳۳۵۳۱	۲۴/۳	۹۳۱۳۰۴۷	۲۱/۱	۸۳۳۵۳۸۰	۲۱/۸	۷۴۸۶۰۱۱	۲۴/۸	۱۰۸۶۱۴۶۳	۲۳/۸	۹۲۵۰۷۷۶	۲۲/۰	۸۰۱۸۸۸۸	۳- مسکن، آب، برق و سوخت *
۸/۱	۳۰۸۵۳۲۹	۵/۹	۱۸۴۷۱۰۱	۳/۵	۱۲۹۰۸۹۶	۷/۱	۲۶۹۶۰۰۱	۶/۸	۲۶۷۳۶۸۲	۶/۵	۲۲۱۸۰۶۷	۶/۳	۲۷۴۴۱۴۰	۷/۹	۳۰۶۸۱۳۶	۶/۰	۲۱۷۱۰۸۸	۴- لوازم، اثاث و خدمات مورد استفاده در خانه
۳/۷	۱۴۱۰۶۷۷	۸/۷	۲۷۴۴۳۸۷	۱۱/۱	۴۱۴۴۶۷۲	۵/۰	۱۹۲۵۳۵۴	۵/۵	۲۱۸۳۷۲۸	۷/۹	۲۷۲۱۵۴۱	۵/۵	۲۳۹۴۴۵۸	۵/۱	۱۹۸۴۰۰۴	۳/۳	۱۱۸۳۷۸۶	۵- درمان و بهداشت
۲۱/۶	۸۱۶۶۲۴۲	۱۲/۰	۳۸۰۴۳۹۹	۱۸/۵	۶۹۱۱۷۴۸	۱۱/۳	۴۳۰۸۱۷۸	۱۴/۴	۵۶۹۷۱۶۸	۱۱/۳	۳۸۶۸۰۴۵	۲۰/۸	۹۱۰۹۵۹۷	۱۳/۰	۵۰۳۷۹۰۶	۱۳/۵	۴۹۲۳۹۰۰	۶- حمل و نقل و ارتباطات
۲۰/۶	۷۷۹۱۸۰۹	۱۰/۸	۳۴۲۰۲۳۶	۱۶/۲	۶۰۵۸۸۱۴	۱۰/۱	۳۸۷۸۰۸۵	۱۳/۱	۵۱۵۴۶۰۴	۱۰/۲	۳۴۹۵۲۶۶	۱۹/۶	۸۵۶۲۸۴۲	۱۰/۹	۴۲۳۹۱۲۶	۱۱/۰	۴۰۱۲۱۵۸	حمل و نقل
۱/۰	۳۷۴۴۳۳	۱/۲	۳۸۴۱۶۳	۲/۳	۸۵۲۹۳۴	۱/۱	۴۳۰۰۹۳	۱/۴	۵۴۲۵۶۴	۱/۱	۳۷۲۷۷۹	۱/۲	۵۴۶۷۵۵	۲/۱	۷۹۸۷۸۰	۲/۵	۹۱۱۷۴۲	ارتباطات
۳/۷	۱۳۹۳۵۳۵	۳/۸	۱۲۰۸۳۶۵	۲/۲	۸۳۸۶۹۸	۴/۳	۱۶۵۰۰۶۶	۵/۲	۲۰۴۵۰۸۷	۳/۸	۱۳۱۴۴۷۶	۴/۱	۱۸۰۴۵۶۴	۴/۸	۱۸۵۰۲۵۰	۴/۲	۱۵۱۴۱۲۴	۷- تفریح، سرگرمی، تحصیل و خدمات فرهنگی
۱/۸	۶۶۵۹۵۰	۲/۰	۶۱۷۴۳۶	۱/۰	۳۹۱۰۰۲	۲/۶	۱۰۰۴۷۳۰	۱/۹	۷۶۹۱۸۷	۲/۱	۷۱۱۶۶۰	۲/۲	۹۶۲۹۳۹	۲/۱	۸۰۴۷۴۴	۱/۵	۵۳۸۳۵۷	تفریح و سرگرمی
۱/۹	۷۲۷۵۸۵	۱/۹	۵۹۰۹۲۹	۱/۲	۴۴۷۶۹۶	۱/۷	۶۴۵۳۳۶	۳/۲	۱۲۷۵۹۰۰	۱/۸	۶۰۲۸۱۶	۱/۹	۸۴۱۶۲۵	۲/۷	۱۰۴۵۵۰۶	۲/۷	۹۷۵۷۶۷	تحصیل و خدمات فرهنگی
۹/۴	۳۵۶۷۴۹۹	۱۰/۱	۳۱۸۱۸۲۷	۵/۳	۱۹۷۲۸۶۶	۹/۱	۳۴۷۶۹۳۴	۸/۹	۳۵۲۵۵۵۹	۸/۴	۲۸۱۹۱۴۲	۶/۲	۲۶۹۳۲۳۰	۹/۸	۳۸۱۹۷۲۷	۸/۵	۳۰۹۲۹۷۵	۸- کالاها و خدمات متفرقه
۴/۲۶		۴/۲۴		۵/۷۱		۴/۲۲		۴/۰۷		۴/۸۲		۳/۸۸		۴/۶۲		۵/۳۹		متوسط تعداد افراد

*- برای خانوارهایی که نحوه تصرف مسکن آن ها شخصی (مالک نشین) ، در برابر خدمت و رایگان می باشد ، ارزش اجاری مسکن برآورد و به جمع کل هزینه مسکن اضافه شده است .

نمودار شماره ۱۵

متوسط هزینه ناخالص سالانه یک خانوار در گروه های مختلف هزینه در استان های مختلف

سال ۱۳۸۱

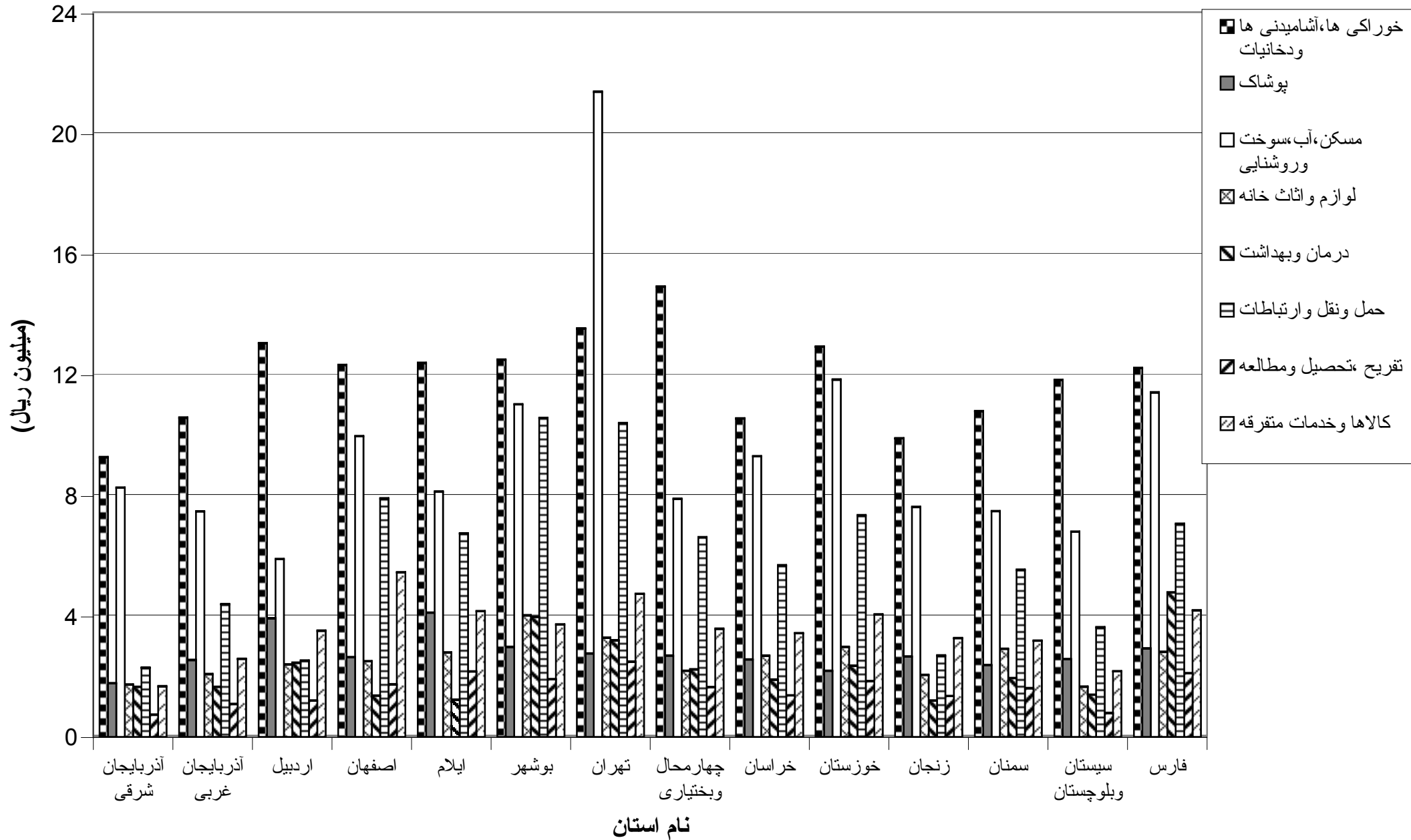

ادامه نمودار شماره ۱۵
متوسط هزینه ناخالص سالانه یک خانوار در گروه های مختلف هزینه در استان های مختلف
سال ۱۳۸۱

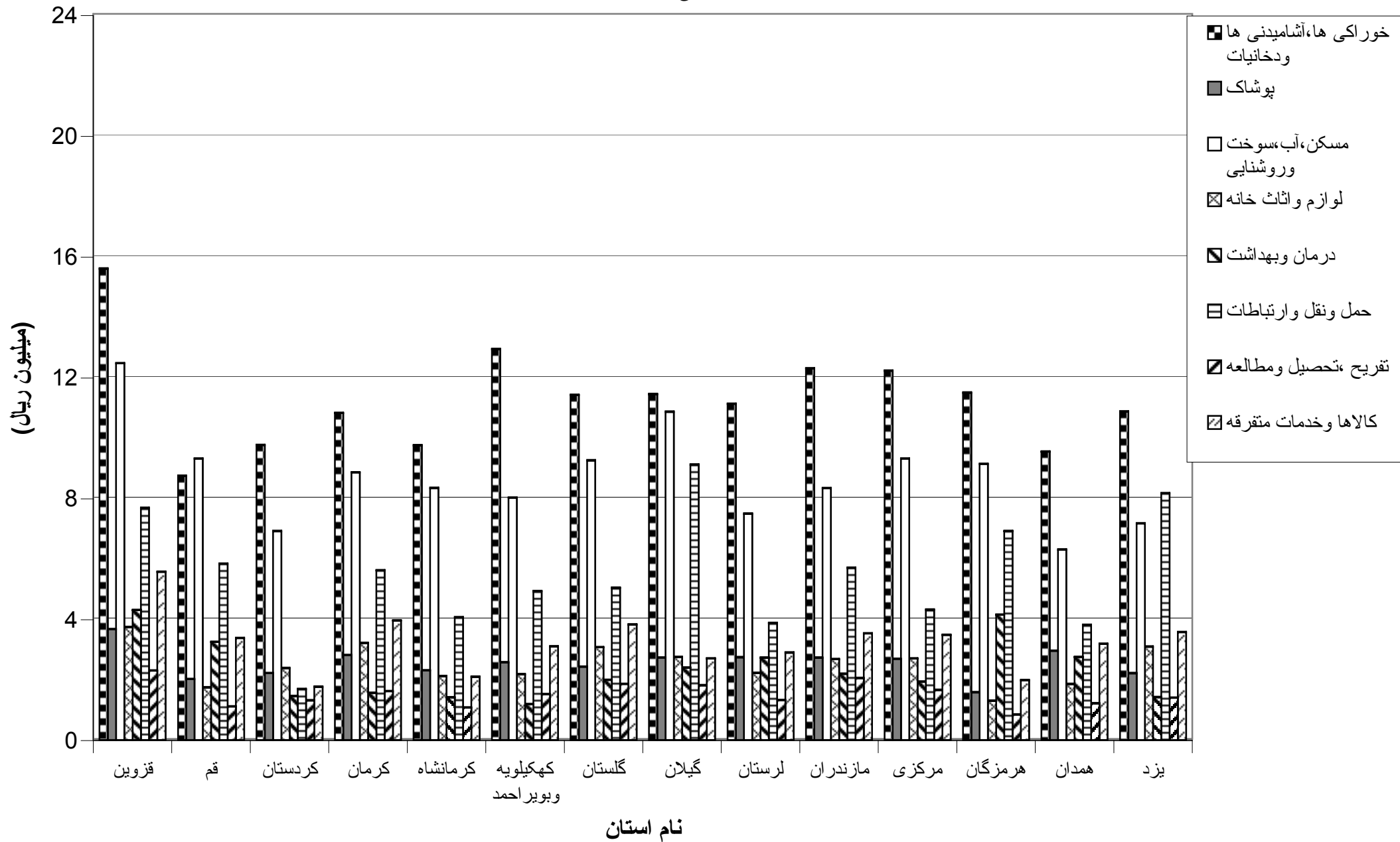

جدول شماره ۴۹

بررسی بودجه خانوار در مناطق شهری ایران

متوسط درآمد ناخالص سالانه یک خانوار به تفکیک گروه های مختلف درآمد در استان های مختلف در سال ۱۳۸۱

(درآمد به ریال)

گروه های درآمد		آذربایجان شرقی		آذربایجان غربی		اردبیل		اصفهان		ایلام		بوشهر		تهران		چهارمحال و بختیاری		خراسان		خوزستان	
درآمد	توزیع	درآمد	توزیع	درآمد	توزیع	درآمد	توزیع	درآمد	توزیع	درآمد	توزیع	درآمد	توزیع	درآمد	توزیع	درآمد	توزیع	درآمد	توزیع	درآمد	توزیع
مجموع درآمد پولی و غیر پولی ناخالص	۳۱۰۶۳۳۰	۱۰۰/۰	۳۰۱۶۸۱۱۸	۱۰۰/۰	۲۷۴۴۸۳۶۱	۱۰۰/۰	۳۸۸۷۹۶۹۶	۱۰۰/۰	۴۷۸۱۱۸۶۵	۱۰۰/۰	۴۸۰۳۸۲۶۹	۱۰۰/۰	۵۷۷۳۱۱۲۹	۱۰۰/۰	۳۵۴۵۶۲۳۵	۱۰۰/۰	۳۴۷۲۲۷۹۶	۱۰۰/۰	۴۲۶۱۶۱۰۴	۱۰۰/۰	۴۲۶۱۶۱۰۴
درآمد پولی ناخالص	۲۳۷۰۵۸۳۲	۷۶/۳	۲۴۲۶۲۰۴	۸۰/۴	۲۲۰۰۸۹۹۰	۸۰/۲	۲۹۹۹۲۶۹۰	۷۷/۱	۴۱۰۵۷۳۷۸	۸۵/۹	۳۸۸۷۳۹۶۳	۸۰/۹	۳۸۷۰۴۸۵۷	۶۷/۰	۲۸۹۱۱۶۴۶	۸۱/۵	۲۶۵۴۷۳۶۹	۷۶/۵	۳۱۸۹۲۳۲۸	۷۴/۸	۳۱۸۹۲۳۲۸
۱- درآمد از مزد و حقوق - بخش دولتی و عمومی	۴۴۸۶۶۴۲	۱۴/۴	۶۹۵۰۴۳۰	۲۳/۰	۷۰۲۷۴۲۲	۲۵/۶	۶۴۱۱۷۳۴	۱۶/۵	۱۱۹۹۴۳۳۹	۲۵/۱	۱۲۸۲۷۶۵۱	۲۸/۸	۷۹۸۷۲۰۴	۱۳/۸	۷۱۵۶۴۲۷	۲۰/۲	۴۴۷۱۷۹۴	۱۲/۹	۱۴۸۱۹۲۹۹	۳۴/۸	۱۴۸۱۹۲۹۹
۲- درآمد از مزد و حقوق - بخش خصوصی	۳۴۸۴۸۱۴	۱۱/۲	۲۷۵۸۰۱۲	۹/۱	۳۱۰۹۳۶۵	۱۱/۳	۵۲۸۲۶۶۳	۱۳/۶	۲۹۹۲۸۷۲	۶/۳	۵۴۹۴۶۹۰	۱۱/۷	۶۷۴۲۰۱۱	۱۱/۷	۴۲۲۴۶۸۸	۱۱/۹	۳۶۸۷۹۵۷	۱۰/۶	۳۸۴۲۲۲۹	۹/۰	۳۸۴۲۲۲۹
۳- درآمد از مشاغل آزاد کشاورزی	۱۲۶۴۵۹۴	۴/۱	۵۵۹۳۰۹	۱/۹	۱۱۵۰۰۰۱	۴/۲	۶۱۷۶۶۸	۱/۶	۱۴۹۸۶۰۱	۳/۱	۱۴۵۰۰۱	۰/۵	۲۶۷۹۳۲	۰/۵	۷۲۷۷۵۴	۲/۱	۸۷۸۹۸۳	۲/۵	۳۱۲۶۸۵	۰/۷	۳۱۲۶۸۵
۴- درآمد از مشاغل آزاد غیر کشاورزی	۱۰۷۴۲۶۶۸	۳۴/۶	۹۶۴۲۶۷۵	۳۲/۰	۸۵۳۷۷۵۵	۳۱/۱	۹۷۴۶۷۲۸	۲۵/۱	۱۴۸۲۷۲۸۶	۳۱/۰	۱۱۴۵۲۹۹۰	۳۳/۸	۱۲۸۴۱۰۶۶	۲۲/۲	۹۶۸۰۲۳۸	۲۷/۳	۹۷۳۷۷۹۴	۲۸/۰	۷۷۴۴۷۷۸	۱۸/۲	۷۷۴۴۷۷۸
۵- درآمد های متفرقه	۳۳۲۸۵۸۴	۱۰/۷	۳۱۲۵۲۳۶	۱۰/۴	۱۵۶۶۰۱۷	۵/۷	۵۴۹۱۸۰۱	۱۴/۱	۵۲۷۹۳۳۰	۱۱/۰	۴۱۹۲۳۸۱	۸/۷	۷۵۰۲۱۸۰	۱۳/۰	۴۵۹۳۸۷۵	۱۳/۰	۵۷۳۰۲۳۱	۱۶/۵	۳۳۲۹۰۴۹	۷/۸	۳۳۲۹۰۴۹
۶- درآمد حاصل از فروش کالاهای دست دوم	۳۹۸۵۳۰	۱/۳	۱۲۲۶۵۴۲	۴/۱	۶۱۸۴۳۰	۲/۳	۲۴۴۲۱۰۶	۶/۳	۴۴۶۴۹۵۰	۹/۳	۳۷۶۱۲۵۰	۷/۸	۳۳۶۴۴۶۴	۵/۸	۲۵۲۸۴۸۴	۷/۱	۲۰۴۰۶۱۰	۵/۹	۱۸۴۴۱۹۸	۴/۳	۱۸۴۴۱۹۸
درآمد غیر پولی	۷۳۵۷۷۹۸	۲۳/۷	۵۹۰۵۹۱۴	۱۹/۶	۵۴۳۹۳۷۱	۱۹/۸	۸۸۸۷۰۰۶	۲۲/۹	۶۷۵۴۴۸۷	۱۴/۱	۹۱۶۴۳۰۶	۱۹/۱	۱۹۰۲۶۲۷۲	۳۳/۰	۶۵۴۴۵۸۹	۱۸/۵	۸۱۷۵۴۲۷	۲۳/۵	۱۰۷۲۳۸۶۶	۲۵/۲	۱۰۷۲۳۸۶۶
۱- ارزش اجاری مسکن شخصی (مالک نشین)	۶۲۱۱۴۷۸	۲۰/۰	۵۱۸۴۲۵۵	۱۷/۲	۳۸۱۷۷۰۷	۱۳/۹	۷۲۰۸۹۱۹	۱۸/۵	۵۴۳۰۰۰۰	۱۱/۴	۶۳۱۸۰۰۰	۱۳/۲	۱۵۶۶۳۱۳۴	۲۷/۱	۵۱۵۶۸۱۸	۱۴/۵	۶۸۳۴۸۸۲	۱۹/۷	۷۳۸۵۸۹۰	۱۷/۳	۷۳۸۵۸۹۰
۲- سایر *	۱۱۴۶۳۲۰	۳/۷	۷۲۱۶۵۹	۲/۴	۱۶۲۱۶۶۴	۵/۹	۱۶۷۸۰۸۷	۴/۳	۱۳۲۴۴۸۷	۲/۸	۲۸۴۶۳۰۶	۵/۹	۳۳۶۳۱۳۸	۵/۸	۱۳۸۷۷۷۱	۳/۹	۱۳۴۰۵۴۵	۳/۹	۳۳۳۷۹۷۶	۷/۸۳	۳۳۳۷۹۷۶

*- سایر شامل برآورد ارزش اجاری مسکن در برابر خدمت و رایگان و کالاها و خدمات در برابر مزد و حقوق، رایگان (نه از خانوار دیگر)، تولید برای مصرف در خانه، از محل کسب کشاورزی و غیر کشاورزی می باشد.

ادامه جدول شماره ۴۹

(درآمد به ریال)

کرمانشاه		کرمان		کردستان		قم		قزوین		فارس		سیستان و بلوچستان		سمنان		زنجان		گروه های درآمد
درصد توزیع	درآمد	درصد توزیع	درآمد	درصد توزیع	درآمد	درصد توزیع	درآمد	درصد توزیع	درآمد	درصد توزیع	درآمد	درصد توزیع	درآمد	درصد توزیع	درآمد	درصد توزیع	درآمد	
۱۰۰/۰	۲۹۱۵۵۳۶۱	۱۰۰/۰	۳۴۱۵۶۵۸۶	۱۰۰/۰	۲۵۵۹۴۴۵۶	۱۰۰/۰	۲۹۸۷۱۱۳۴	۱۰۰/۰	۴۵۲۲۴۰۷۷	۱۰۰/۰	۳۸۳۹۹۴۸۴	۱۰۰/۰	۲۵۴۲۳۲۷۸	۱۰۰/۰	۲۹۷۵۷۴۷۲	۱۰۰/۰	۳۱۶۳۶۵۰۳	مجموع درآمد پولی و غیر پولی ناخالص
۷۶/۸	۲۲۳۸۵۰۳۴	۷۸/۲	۲۶۷۱۳۹۳۱	۷۸/۶	۲۰۱۱۶۱۴۱	۷۱/۵	۲۱۳۶۹۵۸۴	۷۸/۳	۳۵۴۸۵۵۹۹	۷۲/۳	۲۷۷۴۹۴۴۵	۷۸/۶	۱۹۹۹۶۱۳۲	۷۹/۷	۲۳۷۲۹۵۱۶	۷۹/۹	۲۵۲۶۹۳۲۰	درآمد پولی ناخالص
۱۵/۱	۴۳۸۹۱۸۹	۲۶/۱	۸۹۲۸۷۰۸	۲۶/۲	۶۶۹۶۹۵۴	۱۷/۰	۵۰۷۸۸۳۹	۱۵/۰	۶۸۱۳۰۴۷	۲۱/۷	۸۳۴۰۲۳۴	۳۰/۱	۷۶۶۵۰۱۳	۱۶/۶	۴۹۳۳۵۱۷	۲۰/۱	۶۳۶۱۱۲۲	۱- درآمد از مزد و حقوق - بخش دولتی و عمومی
۱۴/۲	۴۱۳۷۶۳۴	۱۱/۸	۴۰۴۰۶۰۷	۹/۱	۲۳۳۳۸۱۱	۱۳/۲	۳۹۵۴۳۴۶	۱۷/۶	۷۹۸۹۰۶۹	۱۰/۶	۴۰۵۰۰۰۰	۹/۱	۲۳۲۶۴۷۴	۲۲/۹	۶۸۱۶۰۲۵	۱۶/۶	۵۲۳۸۸۳۰	۲- درآمد از مزد و حقوق - بخش خصوصی
۳/۹	۱۱۳۶۴۸۶	۵/۰	۱۷۱۹۷۹۴	۰/۹	۲۴۱۶۱۴	۱/۴	۴۲۵۰۰۰	۳/۳	۱۴۸۱۲۲۱	۱/۸	۷۰۶۴۸۴	۰/۴	۹۷۲۹۷	۲/۸	۸۳۰۰۰۱	۲/۷	۸۵۴۱۶۹	۳- درآمد از مشاغل آزاد کشاورزی
۲۲/۵	۶۵۶۴۸۹۵	۱۶/۴	۵۶۱۵۶۱۳	۲۳/۴	۵۹۷۶۸۱۲	۱۹/۶	۵۸۵۳۶۱۹	۲۳/۵	۱۰۶۴۰۹۱۷	۱۹/۰	۷۲۸۸۳۶۰	۲۳/۸	۶۰۵۹۶۷۷	۱۳/۴	۳۹۹۲۸۶۰	۲۷/۸	۸۷۸۵۹۴۴	۴- درآمد از مشاغل آزاد غیر کشاورزی
۱۳/۹	۴۰۶۰۰۲۰	۱۲/۰	۴۰۹۲۹۲۵	۱۷/۰	۴۳۵۲۶۴۸	۱۱/۸	۳۵۲۰۹۵۰	۱۲/۵	۵۶۸۵۹۲۱	۱۲/۱	۴۶۶۱۳۵۵	۱۲/۲	۳۱۰۱۰۵۰	۱۹/۸	۵۸۹۶۷۷۳	۱۰/۶	۳۳۴۴۵۴۷	۵- درآمد های متفرقه
۷/۲	۲۰۹۶۸۱۰	۶/۸	۲۳۱۶۲۸۴	۲/۰	۵۱۴۳۰۲	۸/۵	۲۵۳۶۸۳۰	۶/۳	۲۸۶۸۴۲۴	۷/۰	۲۷۰۳۰۱۲	۲/۹	۷۴۶۶۲۱	۴/۲	۱۲۶۰۳۴۰	۲/۲	۶۸۴۷۰۸	۶- درآمد حاصل از فروش کالا های دست دوم
۲۳/۲	۶۷۷۰۳۲۷	۲۱/۸	۷۴۴۲۶۵۵	۲۱/۴	۵۴۷۸۳۱۵	۲۸/۵	۸۵۰۱۵۵۰	۲۱/۷	۹۸۳۸۴۷۸	۲۷/۷	۱۰۶۵۰۰۳۹	۲۱/۴	۵۴۳۷۱۴۶	۲۰/۳	۶۰۲۷۹۵۶	۲۰/۱	۶۳۶۷۱۸۳	درآمد غیر پولی
۱۸/۴	۵۳۶۱۲۲۳	۱۸/۱	۶۱۸۵۳۱۲	۱۷/۳	۴۴۴۰۰۰۰	۲۰/۶	۶۱۳۹۸۶۶	۱۵/۵	۷۰۴۶۳۶۳	۲۰/۱	۷۷۰۸۵۹۷	۱۵/۵	۳۹۴۳۰۵۴	۱۷/۴	۵۱۷۳۲۰۰	۱۶/۳	۵۱۵۳۳۳۳	۱- ارزش اجاری مسکن شخصی (مالک نشین)
۴/۸	۱۴۰۹۱۰۴	۳/۷	۱۲۵۷۳۴۳	۴/۱	۱۰۰۲۸۳۱۵	۷/۹	۲۳۶۱۶۸۴	۶/۲	۲۷۹۲۱۱۵	۷/۷	۲۹۴۱۴۴۲	۵/۹	۱۴۹۴۰۹۲	۲/۹	۸۵۴۷۵۶	۳/۸	۱۲۱۳۸۵۰	۲- سایر *

*- سایر شامل برآورد ارزش اجاری مسکن در برابر خدمت و رایگان و کالاها و خدمات در برابر مزد و حقوق، رایگان (نه از خانوار دیگر)، تولید برای مصرف در خانه، از محل کسب کشاورزی و غیر کشاورزی می باشد.

ادامه جدول شماره ۴۹

(درآمد به ریال)

یزد		همدان		هرمزگان		مرکزی		مازندران		لرستان		گیلان		گلستان		کهگیلویه و بویراحمد		گروه های درآمد
درصد توزیع	درآمد	درصد توزیع	درآمد	درصد توزیع	درآمد	درصد توزیع	درآمد	درصد توزیع	درآمد	درصد توزیع	درآمد	درصد توزیع	درآمد	درصد توزیع	درآمد	درصد توزیع	درآمد	
۱۰۰/۰	۳۳۷۸۶۹۷۰	۱۰۰/۰	۲۶۴۹۸۸۳۶	۱۰۰/۰	۳۶۷۴۶۸۶۳	۱۰۰/۰	۳۴۴۴۴۲۹۷	۱۰۰/۰	۳۷۸۹۰۸۵۶	۱۰۰/۰	۲۹۱۱۵۲۷۲	۱۰۰/۰	۳۷۸۵۸۲۴۱	۱۰۰/۰	۳۷۳۵۸۴۸۵	۱۰۰/۰	۳۳۷۳۹۶۷۷	مجموع درآمد پولی و غیر پولی ناخالص
۸۲/۲	۲۷۷۷۶۶۵۳	۷۶/۴	۲۰۲۳۳۰۴۴	۸۱/۰	۲۹۷۶۵۶۶۶	۷۶/۹	۲۶۴۹۵۲۰۹	۸۰/۸	۳۰۶۰۸۶۳۹	۷۹/۰	۲۳۰۰۵۹۲۷	۷۵/۵	۲۸۵۹۱۷۴۵	۷۸/۲	۲۹۲۲۸۷۳۳	۸۱/۰	۲۷۳۳۴۹۵۲	درآمد پولی ناخالص
۱۹/۴	۶۵۴۱۲۷۱	۲۳/۳	۶۱۷۸۰۱۵	۱۲/۰	۴۴۱۹۱۶۵	۱۹/۹	۶۸۴۵۵۸۵	۲۵/۵	۹۶۴۳۶۲۲	۲۸/۱	۸۱۷۰۹۷۱	۱۵/۹	۶۰۰۵۷۸۸	۲۰/۱	۷۴۹۳۷۶۱	۴۲/۰	۱۴۱۷۷۳۱۷	۱-درآمد از مزد و حقوق -بخش دولتی و عمومی
۱۸/۱	۶۱۱۱۳۹۴	۱۴/۲	۳۷۵۸۵۳۷	۱۰/۶	۳۸۸۵۷۵۶	۱۸/۱	۶۲۱۹۰۶۸	۹/۰	۳۴۰۲۴۵۲	۱۵/۷	۴۵۶۴۶۵۹	۱۲/۱	۴۵۸۱۷۰۳	۹/۹	۳۷۰۰۲۴۴	۱۰/۷	۳۶۰۱۶۰۳	۲-درآمد از مزد و حقوق -بخش خصوصی
۰/۶	۱۹۱۰۸۵	۲/۶	۶۸۹۳۹۳	۱/۶	۵۹۵۰۰۰	۱/۴	۴۷۱۲۰۳	۴/۱	۱۵۴۹۴۲۰	۲/۹	۸۳۵۱۲۴	۰/۵	۱۹۹۸۷۲	۳/۳	۱۲۲۲۰۸۱	۰/۸	۲۵۵۷۷۰	۳-درآمد از مشاغل آزاد کشاورزی
۲۴/۵	۸۲۷۳۲۲۱	۲۵/۰	۶۶۳۱۱۹۲	۴۹/۱	۱۸۰۴۹۶۰۰	۱۶/۱	۵۵۴۸۰۹۴	۲۵/۹	۹۷۹۸۵۶۰	۱۹/۱	۵۵۶۹۳۴۵	۲۵/۵	۹۶۵۱۴۵۹	۲۰/۰	۷۴۸۴۷۰۵	۱۹/۰	۶۳۹۳۸۹۷	۴-درآمد از مشاغل آزاد غیر کشاورزی
۱۰/۸	۳۶۴۹۶۴۱	۸/۴	۲۲۳۳۱۶۵	۵/۵	۲۰۲۹۸۴۵	۱۶/۱	۵۵۳۷۸۳۴	۱۳/۸	۵۲۱۹۷۴۵	۱۰/۴	۳۰۳۳۴۸۵	۱۴/۳	۵۴۲۴۵۱۷	۱۹/۱	۷۱۳۰۷۱۳	۶/۰	۲۰۱۹۱۹۹	۵-درآمد های متفرقه
۸/۹	۳۰۱۰۱۴۱	۲/۸	۷۴۲۷۴۲	۲/۱	۷۸۶۳۰۰	۵/۴	۱۸۷۳۴۲۵	۲/۶	۹۹۴۸۴۰	۲/۹	۸۳۲۳۴۳	۷/۲	۲۷۲۸۴۰۶	۵/۹	۲۱۹۷۲۲۹	۲/۶	۸۸۷۱۶۶	۶-درآمد حاصل از فروش کالاها و دست دوم
۱۷/۸	۶۰۱۰۳۱۷	۲۳/۶	۶۲۶۵۷۹۲	۱۹/۰	۶۹۸۱۱۹۷	۲۳/۱	۷۹۴۹۰۸۸	۱۹/۲	۷۲۸۲۲۱۷	۲۱/۰	۶۱۰۹۳۴۵	۲۴/۵	۹۲۶۶۴۹۶	۲۱/۸	۸۱۲۹۷۵۲	۱۹/۰	۶۴۰۴۷۲۵	درآمد غیر پولی
۱۵/۱	۵۰۸۹۰۴۱	۱۴/۲	۳۷۶۳۷۹۰	۱۷/۶	۶۴۸۶۰۰۰	۱۸/۴	۶۳۳۳۱۴۲	۱۶/۰	۶۰۴۶۵۵۴	۱۷/۵	۵۰۹۸۱۲۵	۲۰/۵	۷۷۴۶۸۱۷	۱۶/۹	۶۳۲۵۱۴۳	۱۴/۰	۴۷۳۲۵۰۰	۱-ارزش اجاری مسکن شخصی (مالک نشین)
۲/۷	۹۲۱۲۷۶	۹/۴	۲۵۰۲۰۰۲	۱/۳	۴۹۵۱۹۷	۴/۷	۱۶۱۵۹۴۶	۳/۳	۱۲۳۵۶۶۳	۳/۵	۱۰۱۱۲۲۰	۴/۰	۱۵۱۹۶۷۹	۴/۸	۱۸۰۴۶۰۹	۵/۰	۱۶۷۲۲۲۵	۲- سایر *

*- سایر شامل برآورد ارزش اجاری مسکن در برابر خدمت و رایگان و کالاها و خدمات در برابر مزد و حقوق، رایگان (نه از خانوار دیگر)، تولید برای مصرف در خانه، از محل کسب کشاورزی و غیر کشاورزی می باشد.

نمودار شماره ۱۶

متوسط درآمد ناخالص سالانه یک خانوار در گروه های مختلف درآمد در استان های مختلف
سال ۱۳۸۱

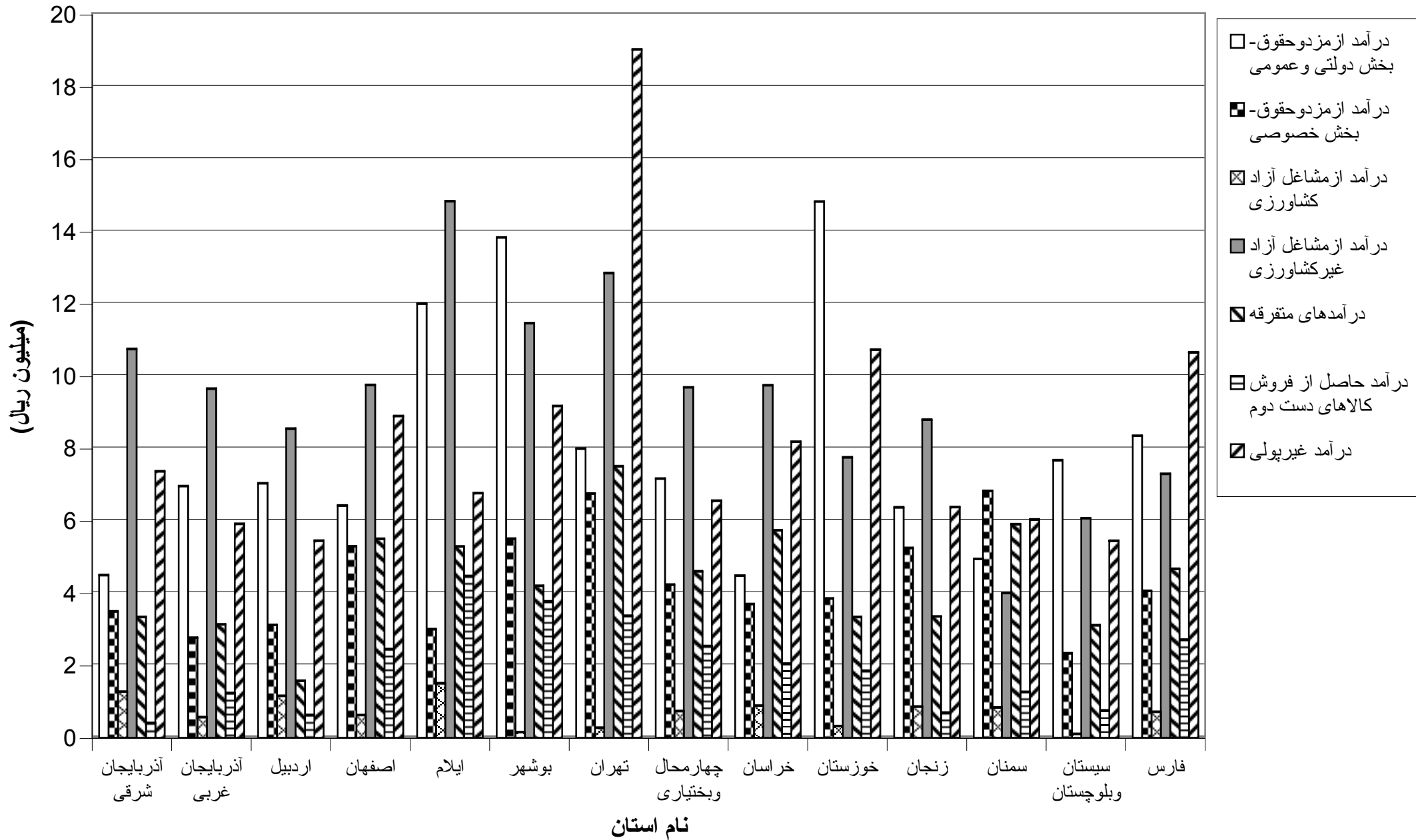

ادامه نمودار شماره ۱۶
متوسط درآمد ناخالص سالانه یک خانوار در گروه های مختلف درآمد در استان های مختلف
سال ۱۳۸۱

