

بانک مرکزی جمهوری اسلامی ایران  
مدیریت کل آمارهای اقتصادی  
اداره آمار اقتصادی  
دایره بررسی بودجه خانوار

**نتایج بررسی بودجه خانوار  
در مناطق شهری ایران  
سال ۱۳۸۲**

« نقل مطالب فقط با ذکر مأخذ مجاز است »

آذر ماه ۱۳۸۳

بسمه تعالی

افزایش 

درصد تغییر متوسط هزینه ناخالص سالانه یک خانوار شهری به تفکیک گروه های هزینه

در سال ۱۳۸۲ نسبت به سال ۱۳۸۱

درصد

گروه های هزینه

تغییر

۱۲/۹



کل هزینه ناخالص

۱۲/۳



۱- خوراکی ها ، آشامیدنی ها و دخانیات

۱۱/۴



۲- پوشاک و کفش

۱۸/۳



۳- مسکن ، آب ، برق و سوخت

۲/۵



۴- لوازم ، اثاث و خدمات مورد استفاده در خانه

۱۰/۱



۵- درمان و بهداشت

۱۵/۲



۶- حمل و نقل و ارتباطات

۸/۷



۷- تفریح ، سرگرمی ، تحصیل و خدمات فرهنگی

۵/۳



۸- کالاها و خدمات متفرقه

## فهرست مطالب

<u>شماره صفحه</u>	<u>عنوان</u>
۱	سابقه بررسی بودجه خانوار
۱	هدف های بررسی بودجه خانوار
۳	<b><u>تعاریف ، مفاهیم و طرح فنی</u></b>
۳	- نقاط شهری
۳	- جامعه آماری
۳	- خانوار
۳	- واحد آماری
۳	- چارچوب نمونه گیری
۳	- زمان آمارگیری
۳	- دوره پرسش
۴	- روش جمع آوری اطلاعات
۴	- کار
۴	- شاغل
۴	- با درآمد بدون کار
۴	- کارفرما
۵	- کارکن مستقل
۵	- مزد و حقوق بگیر دولتی و عمومی
۵	- هزینه
۶	- درآمد
۶	- محاسبه تعداد خانوارهای نمونه
۶	- روش انتخاب شهر ، بلوک و خانوار نمونه
<b><u>نتایج بررسی بودجه خانوار در مناطق شهری ایران - سال ۱۳۸۲</u></b>	
۸	الف - هزینه
۹	ب - درآمد
۱۰	ج - خصوصیات اجتماعی و اقتصادی
۱۰	- تعداد نفرات
۱۰	- گروه های سنی
۱۱	- تحصیلات
۱۲	- اشتغال
۱۳	- مسکن
۱۴	- تسهیلات محل سکونت و لوازم زندگی مورد استفاده خانوارها
۱۵	د - متوسط هزینه و درآمد ناخالص یک خانوار شهری در استان های مختلف

## فهرست جداول و نمودارها

شماره صفحه

### عنوان

۱۶		جدول شماره ۱ - متوسط هزینه ناخالص سالانه یک خانوار به تفکیک گروه های مختلف هزینه طی سال های ۱۳۸۲-۱۳۷۳
۱۷	" "	۲- درصد تغییر متوسط هزینه ناخالص سالانه یک خانوار به تفکیک گروه های مختلف هزینه طی سال های ۱۳۸۲-۱۳۷۳
۱۸	" "	۱- متوسط هزینه ناخالص سالانه یک خانوار در گروه های مختلف هزینه طی سال های ۱۳۸۲-۱۳۷۳
۱۹	" "	۲- درصد سهم گروه های مختلف هزینه از متوسط هزینه ناخالص سالانه یک خانوار در سال ۱۳۸۲
۲۰	" "	۳- متوسط هزینه خالص سالانه یک خانوار به تفکیک گروه های مختلف هزینه طی سال های ۱۳۸۲-۱۳۷۳
۲۱	" "	۴- درصد تغییر متوسط هزینه خالص سالانه یک خانوار به تفکیک گروه های مختلف هزینه طی سال های ۱۳۸۲-۱۳۷۳
۲۲	" "	۵- متوسط هزینه سالانه زیر گروه های خوراکی ها ، آشامیدنی ها و دخانیات طی سال های ۱۳۸۲-۱۳۸۱
۲۳	" "	۳- درصد سهم زیر گروه های خوراک نسبت به کل هزینه خوراکی ها ، آشامیدنی ها و دخانیات در سال ۱۳۸۲
۲۴	" "	۶- متوسط مقدار مصرف سالانه برخی اقلام خوراکی ها ، آشامیدنی ها و دخانیات یک خانوار طی سال های ۱۳۸۲-۱۳۷۳
۲۵	" "	۷- متوسط هزینه ناخالص سالانه زیر گروه های غیر خوراک طی سال های ۱۳۸۲-۱۳۸۱
۲۶	" "	۸- متوسط درآمد ناخالص سالانه یک خانوار به تفکیک گروه های مختلف درآمد طی سال های ۱۳۸۲-۱۳۷۳
۲۷	" "	۹- درصد تغییر متوسط درآمد ناخالص سالانه یک خانوار به تفکیک گروه های مختلف درآمد طی سال های ۱۳۸۲-۱۳۷۳
۲۸	" "	۴- متوسط درآمد ناخالص سالانه یک خانوار در گروه های مختلف درآمد طی سال های ۱۳۸۲-۱۳۷۳
۲۹	" "	۵- درصد سهم گروه های مختلف درآمد از متوسط درآمد ناخالص سالانه یک خانوار در سال ۱۳۸۲
۳۰	" "	۱۰- متوسط درآمد خالص سالانه یک خانوار به تفکیک گروه های مختلف درآمد طی سال های ۱۳۸۲-۱۳۷۳
۳۱	" "	۱۱- درصد تغییر متوسط درآمد خالص سالانه یک خانوار به تفکیک گروه های مختلف درآمد طی سال های ۱۳۸۲-۱۳۷۳

### جداول و نمودارهای بخش اول - خصوصیات اجتماعی و اقتصادی خانوار

۳۲		جدول شماره ۱۲ - متوسط تعداد افراد خانوار طی سال های ۱۳۸۲-۱۳۷۳
۳۳	" "	۱۳- درصد توزیع خانوارها بر حسب تعداد افراد خانوار طی سال های ۱۳۸۲-۱۳۷۳
۳۴	" "	۱۴- درصد توزیع افراد خانوارها بر حسب گروه های سنی طی سال های ۱۳۸۲-۱۳۷۳
۳۵	" "	۱۵- درصد توزیع افراد ۶ ساله و بالاتر خانوارها بر حسب میزان سواد طی سال های ۱۳۸۲-۱۳۷۳
۳۶	" "	۶- درصد توزیع افراد ۶ ساله و بالاتر خانوارها بر حسب میزان سواد در سال ۱۳۸۲
۳۷	" "	۱۶- درصد توزیع افراد ۶ ساله و بالاتر خانوارها به تفکیک جنسیت بر حسب میزان سواد طی سال های ۱۳۸۲-۱۳۷۳
۳۸	" "	۷- درصد توزیع افراد ۶ ساله و بالاتر خانوارها به تفکیک جنسیت بر حسب میزان سواد در سال ۱۳۸۲

## فهرست جداول و نمودارها

### عنوان

### شماره صفحه

۳۹	جدول شماره ۱۷ - درصد توزیع افراد ۶ ساله و بالاتر خانوارها به تفکیک میزان سواد بر حسب گروه های مختلف سنی در سال ۱۳۸۲	
۴۰	۱۸ - درصد توزیع افراد ۶ ساله و بالاتر خانوارها بر حسب وضع فعالیت طی سال های ۱۳۷۳-۱۳۸۲	" "
۴۱	۸ - درصد توزیع افراد ۶ ساله و بالاتر خانوارها بر حسب وضع فعالیت در سال ۱۳۸۲	نمودار
۴۲	۱۹ - درصد توزیع افراد ۶ ساله و بالاتر خانوارها به تفکیک جنسیت بر حسب وضع فعالیت طی سال های ۱۳۷۳-۱۳۸۲	جدول
۴۳	۹ - درصد توزیع افراد ۶ ساله و بالاتر خانوارها به تفکیک جنسیت بر حسب وضع فعالیت در سال ۱۳۸۲	نمودار
۴۴	۲۰ - درصد توزیع خانوارها بر حسب تعداد شاغلین طی سال های ۱۳۷۳-۱۳۸۲	جدول
۴۵	۱۰ - درصد توزیع خانوارها بر حسب تعداد شاغلین در سال ۱۳۸۲	نمودار
۴۶	۲۱ - درصد توزیع افراد شاغل خانوارها بر حسب رشته فعالیت محل کار طی سال های ۱۳۷۳-۱۳۸۲	جدول
۴۷	۲۲ - درصد توزیع افراد شاغل خانوارها بر حسب میزان سواد و رشته فعالیت محل کار در سال ۱۳۸۲	" "
۴۸	۲۳ - درصد توزیع افراد شاغل خانوارها بر حسب وضعیت شغلی طی سال های ۱۳۷۳-۱۳۸۲	" "
۴۹	۱۱ - درصد توزیع افراد شاغل خانوارها بر حسب وضعیت شغلی در سال ۱۳۸۲	نمودار
۵۰	۲۴ - درصد توزیع خانوارها بر حسب نحوه تصرف مسکن طی سال های ۱۳۷۳-۱۳۸۲	جدول
۵۱	۱۲ - درصد توزیع خانوارها بر حسب نحوه تصرف مسکن در سال ۱۳۸۲	نمودار
۵۲	۲۵ - درصد توزیع محل سکونت خانوارها بر حسب نوع مصالح عمده بکار رفته در ساختمان طی سال های ۱۳۷۳-۱۳۸۲	جدول
۵۳	۱۳ - درصد توزیع محل سکونت خانوارها بر حسب نوع مصالح عمده بکار رفته در ساختمان در سال ۱۳۸۲	نمودار
۵۴	۲۶ - درصد توزیع خانوارها بر حسب تعداد اتاق های مورد استفاده خانوار طی سال های ۱۳۷۳-۱۳۸۲	جدول
۵۵	۲۷ - درصد خانوارهای استفاده کننده از تسهیلات محل سکونت طی سال های ۱۳۷۳-۱۳۸۲	" "
۵۶	۱۴ - درصد خانوارهای استفاده کننده از تسهیلات محل سکونت در سال ۱۳۸۲	نمودار
۵۷	۲۸ - درصد خانوارهای استفاده کننده از لوازم زندگی طی سال های ۱۳۷۳-۱۳۸۲	جدول
۵۸	۲۹ - درصد توزیع خانوارها به تفکیک تعداد افراد بر حسب طبقات هزینه ناخالص سالانه در سال ۱۳۸۲	" "
۵۹	۳۰ - درصد توزیع خانوارها به تفکیک تعداد افراد باسواد بر حسب طبقات هزینه ناخالص سالانه در سال ۱۳۸۲	" "
۶۰	۳۱ - درصد توزیع خانوارها به تفکیک تعداد شاغلین بر حسب طبقات هزینه ناخالص سالانه در سال ۱۳۸۲	" "
۶۱	۳۲ - درصد توزیع خانوارها به تفکیک نحوه تصرف مسکن بر حسب طبقات هزینه ناخالص سالانه در سال ۱۳۸۲	" "

### جداول بخش دوم - هزینه های خانوار

۶۲	جدول شماره ۳۳ - متوسط هزینه ناخالص سالانه یک خانوار برای گروه های مختلف هزینه بر حسب تعداد افراد خانوار در سال ۱۳۸۲	
----	---	--

## فهرست جداول و نمودارها

### شماره صفحه

### عنوان

۶۳	جدول شماره ۳۴- متوسط هزینه ناخالص سالانه یک خانوار برای گروه های مختلف هزینه بر حسب تعداد شاغلین در سال ۱۳۸۲
۶۴	" " ۳۵- متوسط هزینه ناخالص سالانه یک خانوار برای گروه های مختلف هزینه بر حسب نحوه تصرف مسکن در سال ۱۳۸۲
۶۵	" " ۳۶- متوسط هزینه ناخالص سالانه یک خانوار برای گروه های مختلف هزینه در طبقات هزینه ناخالص در سال ۱۳۸۲
۶۶	" " ۳۷- درصد توزیع متوسط هزینه ناخالص سالانه یک خانوار بر حسب گروه های مختلف هزینه در طبقات هزینه ناخالص در سال ۱۳۸۲
۶۷	" " ۳۸- متوسط هزینه سالانه برخی اقلام سوخت و کرایه حمل و نقل یک خانوار در طبقات هزینه ناخالص در سال ۱۳۸۲
۶۸	" " ۳۹- متوسط هزینه ناخالص سالانه یک خانوار برای گروه های مختلف هزینه در طبقات درآمد پولی ناخالص در سال ۱۳۸۲
۶۹	" " ۴۰- درصد توزیع متوسط هزینه ناخالص سالانه یک خانوار بر حسب گروه های مختلف هزینه در طبقات درآمد پولی ناخالص در سال ۱۳۸۲
۷۰	" " ۴۱- متوسط هزینه ناخالص سالانه یک خانوار برای گروه های مختلف هزینه در طبقات درآمد پولی و غیر پولی ناخالص در سال ۱۳۸۲
۷۱	" " ۴۲- درصد توزیع متوسط هزینه ناخالص سالانه یک خانوار بر حسب گروه های مختلف هزینه در طبقات درآمد پولی و غیر پولی ناخالص در سال ۱۳۸۲

### جداول بخش سوم - درآمدهای خانوار

۷۲	جدول شماره ۴۳ - متوسط درآمد ناخالص سالانه یک خانوار برای گروه های مختلف درآمد بر حسب تعداد افراد خانوار در سال ۱۳۸۲
۷۳	" " ۴۴- متوسط درآمد ناخالص سالانه یک خانوار برای گروه های مختلف درآمد بر حسب تعداد شاغلین در سال ۱۳۸۲
۷۴	" " ۴۵- متوسط درآمد ناخالص سالانه یک خانوار برای گروه های مختلف درآمد بر حسب نحوه تصرف مسکن در سال ۱۳۸۲
۷۵	" " ۴۶- متوسط درآمد ناخالص سالانه یک خانوار برای گروه های مختلف درآمد در طبقات هزینه ناخالص در سال ۱۳۸۲
۷۶	" " ۴۷- درصد توزیع متوسط درآمد ناخالص سالانه یک خانوار بر حسب گروه های مختلف درآمد در طبقات هزینه ناخالص در سال ۱۳۸۲

### جداول و نمودارهای بخش چهارم - هزینه و درآمد خانوارها در استان های مختلف

۷۷	جدول شماره ۴۸- متوسط هزینه ناخالص سالانه یک خانوار به تفکیک گروه های مختلف هزینه در استان های مختلف در سال ۱۳۸۲
۸۰	" نمودار ۱۵- متوسط هزینه ناخالص سالانه یک خانوار در گروه های مختلف هزینه در استان های مختلف در سال ۱۳۸۲
۸۲	" جدول ۴۹- متوسط درآمد ناخالص سالانه یک خانوار به تفکیک گروه های مختلف درآمد در استان های مختلف در سال ۱۳۸۲
۸۵	" نمودار ۱۶- متوسط درآمد ناخالص سالانه یک خانوار در گروه های مختلف درآمد در استان های مختلف در سال ۱۳۸۲

اختلاف جزئی در جمع ارقام و درصد توزیع ، ناشی از سرراست (روند) کردن ارقام است .

## بررسی بودجه خانوار در مناطق شهری ایران

### سابقه بررسی بودجه خانوار

اولین بررسی بودجه خانوار در ایران در سال ۱۳۱۴ توسط بانک ملی ایران در ۷ شهر کشور صورت گرفت. هدف از این بررسی بدست آوردن ضرایب اهمیت کالاها و خدمات مصرفی برای محاسبه شاخص هزینه زندگی بر پایه سال ۱۳۱۵ بود. در سال ۱۳۳۸ به منظور تجدید نظر در ضرایب اهمیت کالاها و خدمات جهت محاسبه شاخص هزینه زندگی، بررسی فوق الذکر توسط آن بانک در ۳۲ شهر کشور انجام شد.

با تأسیس بانک مرکزی و انتقال وظایف مربوط به گردآوری و تجزیه و تحلیل آمارهای گوناگون به این بانک، بررسی بودجه خانوار، طی سال های ۱۳۴۴ تا ۱۳۵۲ سالانه و به طور مرتب توسط بانک مرکزی در سطح ۳۲ شهر کشور به مورد اجرا گذاشته شد.

در سال ۱۳۵۳ که به عنوان سال پایه شاخص ها انتخاب شده بود، تعداد شهرهای مورد بررسی به ۷۴ شهر افزایش یافت و بررسی بودجه خانوار توسط اداره آمار اقتصادی بانک مرکزی تا سال ۱۳۵۷ در سطح ۷۴ شهر ادامه یافت و در سال ۱۳۵۸ فقط در شهر تهران صورت پذیرفت. طی سال های ۶۲-۱۳۶۱ این بررسی با مشارکت فنی و اجرایی اداره آمار اقتصادی بانک مرکزی جمهوری اسلامی ایران و مرکز آمار ایران به مورد اجرا گذارده شد و از سال ۱۳۶۳ تاکنون اداره آمار اقتصادی عهده دار انجام سالانه بررسی بودجه خانوار در مناطق شهری کشور بوده است.

### هدف های بررسی بودجه خانوار

اصولاً یکی از اساسی ترین مطالعات آماری که به منظور نیل به اهداف مختلف اقتصادی و اجتماعی، در اغلب کشورهای جهان صورت می گیرد، بررسی بودجه خانوار است. از طریق این بررسی می توان به چگونگی هزینه ها و درآمدهای خانوارها و روند تغییرات آن ها و نیز آمار و اطلاعات گوناگون دیگری پی برد.

به صورت اجمال می توان مهمترین اهداف این بررسی را به شرح ذیل خلاصه نمود:

۱- شناسایی الگوها و عادات مصرفی خانوارها و مطالعه در مورد روند تغییرات آن ها در

اثر تحولات اقتصادی و اجتماعی.

- ۲- تعیین ضرایب اهمیت کالاها و خدمات مورد مصرف خانوارها به منظور محاسبه شاخص بهای کالاها و خدمات مصرفی .
- ۳- تعیین سهم هزینه های مختلف در هزینه کل خانوارها و اطلاع از چگونگی مصرف در بین طبقات مختلف جامعه جهت اتخاذ تصمیم در مورد تامین رفاه نسبی و حداقل معیشت .
- ۴- برآورد کلیه هزینه های مصرفی خانوارها به منظور استفاده در محاسبات ملی .
- ۵- ارزیابی اثرات اقتصادی و اجتماعی برنامه های دولت در وضع زندگی خانوارها از نظر ترکیب هزینه های مصرفی آن ها .
- ۶- برآورد میزان تولید بعضی از کالاهای مورد مصرف خانوارها که از طرق دیگر به سهولت قابل محاسبه نمی باشد .
- ۷- محاسبه حساسیت درآمدی تقاضا ، میل نهایی به مصرف و میل نهایی به پس انداز در جامعه .
- ۸- محاسبه شاخص های مختلف در زمینه چگونگی توزیع درآمد .
- ۹- برآورد میزان سرمایه گذاری خانوارها در بخش ساختمان .
- ۱۰- آگاهی از ویژگی های جمعیتی جامعه و چگونگی اثرات آن ها با هزینه و درآمد خانوارها.



## تعاریف ، مفاهیم و طرح فنی

### نقاط شهری

نقاط شهری شامل کلیه مناطقی است که به علت دارا بودن شهرداری ، شهر تلقی می شوند.

### جامعه آماری

جامعه آماری این بررسی شامل کلیه خانوارهای (معمولی) ساکن در نقاط شهری می باشد (خانوارهای غیر ساکن مانند کوچ نشینان مشمول این بررسی نمی باشند) .

### خانوار

خانوار عبارت است از چند نفر که در یک اقامتگاه ثابت سکونت داشته و همخرج و دارای تغذیه مشترک باشند . فردی که به تنهایی در یک اقامتگاه ثابت زندگی می نماید نیز یک خانوار تلقی می گردد (در تعریف خانوار خویشاوندی شرط نیست) .

### واحد آماری

واحد آماری در این طرح یک خانوار (معمولی) ساکن در نقاط شهری ایران می باشد .

### چارچوب نمونه گیری

کلیه خانوارهای (معمولی) ساکن در بلوک های فهرست برداری شده در سال ۱۳۷۵ ، چارچوب آماری این طرح را تشکیل می دهند .

### زمان آمارگیری

اول اردیبهشت ماه هر سال تا پایان فروردین ماه سال بعد ، زمان آمارگیری برای این طرح می باشد .

### دوره پرسش

دوره پرسش باتوجه به عادات خرید کالاها و خدمات توسط خانوارها به شرح ذیل می باشد :

برای مواد خوراکی ۲ روز و ۷ روز قبل از روز آمارگیری و یک ماه قبل از ماه آمارگیری و در مورد مواد غیر خوراکی ۷ روز قبل از روز آمارگیری و یک ماه و ۱۲ ماه قبل از ماه آمارگیری . در مورد درآمد ، اطلاعات مربوط به ماه و ۱۲ ماه قبل از ماه آمارگیری پرسش می شود .

### روش جمع آوری اطلاعات

تکمیل پرسشنامه بررسی بودجه خانوار از طریق مراجعه مستقیم آمارگیران اقتصادی بانک مرکزی جمهوری اسلامی ایران به خانوارهای نمونه و مصاحبه (با حضور سرپرست ) صورت می گیرد .

### کار

هر فعالیت فکری یا بدنی که به منظور کسب درآمد (نقدی یا غیرنقدی ) صورت پذیرد و هدف آن تولید کالا و یا ارائه خدمت باشد ، کار محسوب می گردد . فعالیت هایی نظیرخانه داری ، تحصیل و ورزش (غیر حرفه ای) در این تعریف کار به حساب نمی آید .

### شاغل

شاغل کسی است که طی هفت روز قبل از روز آمارگیری ، انجام کار (طبق تعریف فوق ) و یا تصدی و مراقبت از فعالیتی را به عهده داشته باشد .

### با درآمد بدون کار

کسانی که بدون اشتغال به کار از محل درآمدهای مستمری که دارند زندگی می کنند ، مانند بازنشستگان و وظیفه بگیران و افراد دارای درآمد از محل اجاره املاک ، سهام دولتی ، اوراق مشارکت ، سپرده بلندمدت و نظایر آن ها ، با درآمد بدون کار محسوب می شوند .

### کارفرما

فردی است که علاوه بر این که در انجام امور مربوط به فعالیت کاری خود شرکت دارد ، حداقل یک نفر مزد یا حقوق بگیر در استخدام داشته و صاحب تمام یا قسمتی از سود و زیان

حاصل از فعالیت شغلی خویش باشد. افرادی که خود مزد و حقوق بگیر هستند، همچنین کسانی که در انجام فعالیت کاری خود فقط از کارکنان فامیلی استفاده نمایند، کارفرما شناخته نمی شوند.

### کارکن مستقل

کارکن مستقل فردی است که برای انجام فعالیت های شغلی خود کارکن مزد یا حقوق بگیر در استخدام نداشته باشد، خود نیز مزد یا حقوق بگیر نباشد و صاحب تمام یا قسمتی از سود و زیان فعالیت شغلی خود باشد. فردی که در اداره امور فعالیت شغلی خویش فقط از کارکنان فامیلی استفاده نماید، کارکن مستقل محسوب می گردد.

### مزد و حقوق بگیر بخش دولتی و عمومی

مزد و حقوق بگیر بخش دولتی و عمومی به فردی اطلاق می شود که در یکی از وزارتخانه ها، مؤسسات، سازمان ها و شرکت های دولتی و نهادهای انقلاب اسلامی و همچنین دیگر مؤسسات عمومی کار می کند و مزد یا حقوق (نقدی و یا غیر نقدی) دریافت می دارد.

### هزینه

هزینه عبارت است از ارزش پولی کالاها و خدماتی که طی دوره مورد بررسی توسط خانوار برای مصرف جاری و یا آتی اعضای خود و یا هدیه به دیگران تهیه شده باشد. تهیه شامل خرید، تولید خانگی، دریافت در برابر خدمت (در بخش دولتی و یا خصوصی)، از محل کسب (کشاورزی و غیر کشاورزی) و مجانی (به استثنای آنچه که از سایر خانوارها دریافت شده) می باشد. وجوهی نظیر نفقه، نذر و اعانه (که در ازای آن کالا و یا خدمتی دریافت نمی شود) در صورتی که به خانوار دیگری پرداخت شده باشد هزینه به حساب نمی آید. در این بررسی هزینه ناخالص شامل مالیات و حق بازنشستگی (سهم خانوار) نیز می باشد.

هزینه های سرمایه گذاری خانوار که مربوط به خرید، احداث، تغییرات، اضافات و تعمیرات اساسی در ساختمان می باشد، در هزینه های ناخالص که مختص هزینه های جاری است منظور نمی گردد.

## درآمد

درآمد عبارت است از کلیه وجوه و ارزش پولی کالاهایی که در برابر کار انجام شده ، سرمایه بکارافتاده و یا از طریق منابع دیگر (مانند حقوق بازنشستگی ، درآمد حاصل از اجاره ، سود انواع سپرده و سایر درآمدهای متفرقه ) در دوره آماری مورد نظر به خانوار تعلق گرفته باشد . منظور از درآمد ناخالص در این بررسی ، جمع کلیه درآمدها قبل از کسر هر گونه مالیات ، حق بازنشستگی (سهم خانوار) و مبلغ فروش کالاهای دست دوم می باشد . انواع درآمدهای ناخالص به شرح ذیل است :

- ۱- درآمد از مزد و حقوق - بخش دولتی و عمومی
- ۲- درآمد از مزد و حقوق - بخش خصوصی
- ۳- درآمد از مشاغل آزاد کشاورزی
- ۴- درآمد از مشاغل آزاد غیر کشاورزی
- ۵- درآمدهای متفرقه (نظیر حقوق بازنشستگی، درآمد از محل اجاره املاک و مستغلات و...)
- ۶- درآمد حاصل از فروش کالاهای دست دوم

## محاسبه تعداد خانوارهای نمونه

تعداد خانوارهای نمونه بر اساس فرمول  $n = \frac{t^2 S^2}{d^2}$  و با توجه به هزینه بررسی و امکانات اجرایی تعیین می گردد .

$$n = \text{تعداد خانوارهای نمونه}$$

$t = 1/96$  مقدار به دست آمده از جدول t- student برای ۹۵ درصد اطمینان .

$$S^2 = \text{واریانس هزینه خانوارها .}$$

$$\bar{x}, d = h\bar{x}$$

میانگین هزینه خانوارهای نمونه ،  $h$  درصد خطای میانگین نمونه .

## روش انتخاب شهر ، بلوک و خانوار نمونه

خانوارهای نمونه براساس روش نمونه گیری سه مرحله ای به صورت زیر انتخاب می شوند:

مرحله اول - این مرحله مربوط به انتخاب شهر می باشد :

در آخرین تجدید نظر در طرح های مختلف اداره آمار اقتصادی ، تعداد ۷۲ شهر نمونه از کل

مناطق شهری استان های مختلف کشور انتخاب گردیده است .

مرحله دوم - در این مرحله بلوک های مورد نیاز به روش نمونه گیری سیستماتیک از

بین بلوک های فهرست برداری شده در شهرهای منتخب در سال ۱۳۷۵ انتخاب می شوند .

مرحله سوم - این مرحله اختصاص به انتخاب خانوارهای نمونه دارد . بدین منظور در هر

بلوک منتخب چهار خانوار به روش نمونه گیری سیستماتیک انتخاب می گردند و هر یک از چهار

خانوار نمونه در یک فصل سال بررسی می شود .

## نتایج بررسی بودجه خانوار در مناطق شهری ایران

سال ۱۳۸۲

در سال ۱۳۸۲ بررسی از هزینه و درآمد خانوارهای ساکن در مناطق شهری ایران در ۷۲

شهر و با مراجعه به ۶۰۶۴ خانوار نمونه انجام شده است و نتایج آن به شرح ذیل می باشد :

الف - هزینه\* :

=====

در سال مورد بررسی متوسط هزینه ناخالص سالانه یک خانوار شهری حدود ۴۹۵۱۵ هزار ریال (ماهانه حدود ۴۱۲۶ هزار ریال) بود که نسبت به سال قبل ۱۲/۹ درصد افزایش داشته است. از کل این مبلغ ، ۲۷/۲ درصد (حدود ۱۳۴۴۵ هزار ریال ) سهم گروه هزینه خوراکی ها ، آشامیدنی ها و دخانیات می باشد که نسبت به سال ۱۳۸۱ معادل ۱۲/۳ درصد افزایش داشته است (جداول شماره ۱ و ۲) .

در بین گروه هزینه خوراکی ها ، آشامیدنی ها و دخانیات بیشترین سهم از کل هزینه ناخالص (معادل ۷/۱ درصد ) متعلق به هزینه انواع گوشت بود. پس از آن به ترتیب هزینه میوه های تازه با ۳/۷ درصد ، شیر و فرآورده های آن و تخم پرندگان با ۳/۱ درصد ، آرد ، رشته و غلات با ۲/۸ درصد و سبزی های تازه با ۲/۷ درصد بیشترین سهم را به خود اختصاص داده اند (جدول شماره ۵) .

در این سال از کل هزینه های ناخالص خانوار ۵/۹ درصد (حدود ۲۹۳۶ هزار ریال ) به گروه هزینه پوشاک و کفش اختصاص داشت که نسبت به سال ۱۳۸۱ معادل ۱۱/۴ درصد افزایش داشته است .

---

\* - هزینه شامل ارزش اجاری مسکن شخصی ، در برابر خدمت و رایگان و پرداخت های خانوار بابت مالیات و حق بازنشستگی نیز می باشد .

نتایج این بررسی نشان می دهد که ۲۸/۳ درصد از کل هزینه ناخالص یک خانوار ( حدود ۱۴۰۲۰ هزار ریال ) مربوط به گروه هزینه مسکن ، آب ، برق و سوخت بود که نسبت به سال قبل ۱۸/۳ درصد افزایش داشته است .

در سال مورد بررسی از کل هزینه های ناخالص خانوار ۵/۶ درصد ( حدود ۲۷۶۰ هزار ریال ) اختصاص به گروه هزینه لوازم ، اثاث و خدمات مورد استفاده در خانه داشت که در مقایسه با سال ۱۳۸۱ معادل ۲/۵ درصد افزایش نشان می دهد .

بر اساس نتایج این بررسی از کل هزینه های ناخالص خانوار، ۵/۴ درصد به گروه هزینه درمان و بهداشت ، ۱۵/۸ درصد به گروه هزینه حمل و نقل و ارتباطات ، ۳/۸ درصد به گروه هزینه تفریح ، سرگرمی ، تحصیل و خدمات فرهنگی و ۸/۰ درصد به گروه هزینه کالاها و خدمات متفرقه اختصاص داشته است .

یافته های این بررسی نشان می دهد که درمقایسه با سال ۱۳۸۱، گروه های درمان و بهداشت ۱۰/۱ درصد، حمل و نقل و ارتباطات ۱۵/۲ درصد، تفریح، سرگرمی، تحصیل و خدمات فرهنگی ۸/۷ درصد و کالاها و خدمات متفرقه ۵/۳ درصد افزایش داشته است (جداول شماره ۱ و ۲).

#### ب - درآمد\*:

=====

در سال مورد بررسی مجموع درآمد پولی و غیرپولی \*\* ناخالص سالانه یک خانوار شهری حدود ۴۶۱۳۱ هزار ریال (ماهانه حدود ۳۸۴۴ هزار ریال ) بود که ۷۳/۷ درصد آن را درآمد پولی ناخالص و ۲۶/۳ درصد را درآمد غیر پولی تشکیل داده است .

در سال ۱۳۸۲ کل درآمد پولی و غیر پولی خانوار نسبت به سال قبل حدود ۱۴/۶

---

\*- در این مورد ، امکان کم گویی خانوارها وجود دارد .  
\*\*- انواع درآمد پولی عبارتند از : درآمد از مزد و حقوق (بخش دولتی و خصوصی) ، درآمد از مشاغل آزاد (کشاورزی و غیرکشاورزی) ، درآمدهای متفرقه و درآمد حاصل از فروش کالاها دست دوم . درآمد غیر پولی عبارتست از ارزش اجاری مسکن شخصی ، در برابر خدمت و رایگان و ارزش کالاها و خدمات در برابر مزد و حقوق ، رایگان (نه ازخانواردیگر) ، تولید برای مصرف درخانه ، از محل کسب کشاورزی و غیر کشاورزی .

درصد افزایش داشت (میزان افزایش درآمدپولی خانوار معادل ۱۳/۷ درصد و درآمد غیر پولی ۱۷/۲ درصد بود) .

یافته های این بررسی مؤید آن است که در بین درآمدهای پولی ناخالص خانوار، درآمد از مزد و حقوق بخش خصوصی ۲۲/۶ درصد ، درآمد از مشاغل آزاد کشاورزی ۱۲/۵ درصد، درآمد از مشاغل آزاد غیر کشاورزی ۱۵/۸ درصد ، درآمدهای متفرقه ۲۵/۹ درصد و درآمد حاصل از فروش کالاهای دست دوم ۷/۰ درصد نسبت به سال قبل افزایش و درآمد از مزد و حقوق بخش دولتی و عمومی ۰/۷ درصد کاهش\* داشته است .

نتایج این بررسی نشان می‌دهد که در بین درآمدهای غیرپولی بیشترین سهم (معادل ۸۰/۳ درصد ) به ارزش اجاری مسکن شخصی (مالک نشین) اختصاص داشت که معادل ۲۱/۱ درصد از کل درآمدهای پولی و غیر پولی را تشکیل داده است (جدول شماره ۸ و ۹) .

### ج - خصوصیات اجتماعی و اقتصادی :

=====

#### تعداد نفرات

در سال مورد بررسی متوسط تعداد افراد خانوار ۴/۳۶ نفر بود که نسبت به سال قبل کاهش داشته است (جدول شماره ۱۲) .

توزیع خانوارها بر حسب تعداد افراد نشان می‌دهد که خانوارهای یک نفری ۴/۴ درصد ، دو نفری ۱۲/۰ درصد ، سه نفری ۱۷/۸ درصد ، چهارنفری ۲۲/۸ درصد ، پنج نفری ۱۸/۵ درصد ، شش نفری ۱۱/۶ درصد ، هفت نفری ۶/۸ درصد ، هشت نفری ۳/۲ درصد ، نه نفری ۱/۴ درصد و ده نفری و بیشتر ۱/۵ درصد را به خود اختصاص داده اند (جدول شماره ۱۳) .

#### گروه های سنی

در سال ۱۳۸۲ توزیع افراد خانوارها بر حسب گروه های سنی به صورت زیر بوده است :  
کمتر از یک سال ۰/۴ درصد ، یک تا پنج سال ۶/۰ درصد ، شش تا ده سال ۷/۴ درصد ،

---

\*- در سال ۱۳۸۲ تعداد افراد شاغل دربخش دولتی و عمومی نسبت به سال ۱۳۸۱ کاهش داشته است .



یازده تا پانزده سال ۱۲/۱ درصد ، شانزده تا بیست سال ۱۵/۱ درصد ، بیست و یک تا سی سال ۱۸/۷ درصد ، سی و یک تا چهل سال ۱۲/۳ درصد ، چهل و یک تا پنجاه سال ۱۲/۴ درصد و پنجاه و یک سال و بیشتر ۱۵/۶ درصد .

قابل توجه است که حدود ۴۱/۰ درصد از افراد خانوارها را ، افراد زیر بیست و یک سال تشکیل داده اند که در مقایسه با سال قبل کاهش نشان می دهد (جدول شماره ۱۴) .

### تحصیلات \*

توزیع افراد شش ساله و بالاتر خانوارها بر حسب میزان سواد نشان می دهد که ، ۱۵/۰ درصد «بی سواد» ، ۱/۹ درصد قادر به « خواندن و نوشتن » ، ۲۳/۵ درصد دارای « تحصیلات ابتدایی » ، ۴۸/۹ درصد دارای «تحصیلات متوسطه\*\*» و ۱۰/۷ درصد دارای «تحصیلات دانشگاهی» بوده اند .

بر اساس نتایج این بررسی درصد افراد قادر به خواندن و نوشتن، با تحصیلات متوسطه و دانشگاهی در مقایسه با سال ۱۳۸۱ افزایش و درصد افراد با تحصیلات ابتدایی کاهش داشته است (جدول شماره ۱۵) .

طبق یافته های این بررسی در بین اعضای مذکر ۶ ساله و بالاتر خانوارها ، ۱۰/۹ درصد « بی سواد»، ۲/۲ درصد قادر به « خواندن و نوشتن » ، ۲۳/۴ درصد دارای « تحصیلات ابتدایی»، ۵۱/۸ درصد دارای « تحصیلات متوسطه» و ۱۱/۷ درصد دارای « تحصیلات دانشگاهی» بوده اند. در مقایسه با سال ۱۳۸۱ درصد افراد مذکر بی سواد ، قادر به خواندن و نوشتن و با تحصیلات متوسطه افزایش و درصد افراد با تحصیلات ابتدایی و دانشگاهی کاهش داشته است .

در بین اعضای مؤنث ۶ ساله و بالاتر خانوارها ، ۱۹/۰ درصد « بی سواد » ، ۱/۶ درصد قادر به « خواندن و نوشتن » ، ۲۳/۶ درصد دارای « تحصیلات ابتدایی » ، ۴۶/۰ درصد دارای « تحصیلات متوسطه » و ۹/۸ درصد دارای « تحصیلات دانشگاهی » بوده اند . بر اساس نتایج

---

\* - تحصیلات دینی بر حسب مورد ، بین تحصیلات متوسطه و دانشگاهی توزیع شده است .  
\*\* - در تمام موارد ، آمار مربوط به تحصیلات متوسطه شامل دوره راهنمایی نیز می باشد .

این بررسی درصد افراد مؤنث با تحصیلات ابتدایی در مقایسه با سال قبل کاهش و درصد افراد بی سواد، قادر به خواندن و نوشتن، با تحصیلات متوسطه و دانشگاهی افزایش پیدا کرده است (جدول شماره ۱۶). در سال مورد بررسی، ۲۰/۱ درصد افراد بی سواد در گروه سنی شصت و یک تا هفتاد سال و ۴۶/۲ درصد افراد با تحصیلات دانشگاهی در گروه سنی بیست و یک تا سی سال قرار داشته اند (جدول شماره ۱۷).

### اشتغال

نتایج این بررسی گویای آن است که در بین افراد شش ساله و بالاتر خانوارها، ۳۰/۰ درصد «شاغل»، ۴/۵ درصد «بیکار»<sup>x</sup>، ۶/۲ درصد «با درآمد بدون کار»، ۲۹/۱ درصد «محصل»، ۲۴/۸ درصد «خانه دار» و ۵/۴ درصد بقیه متعلق به سایر گروه ها بوده اند. طبق یافته های فوق سهم افراد محصل در مقایسه با سال قبل کاهش و سهم افراد شاغل، بیکار، با درآمد بدون کار، خانه دار و نیز افرادی که در گروه سایر طبقه بندی شده اند، افزایش داشته است (جدول شماره ۱۸).

بررسی مزبور نشان می دهد که در بین اعضای مذکر ۶ ساله و بالاتر خانوارها، ۵۱/۵ درصد «شاغل»، ۶/۴ درصد «بیکار»، ۷/۱ درصد «با درآمد بدون کار»، ۲۸/۵ درصد «محصل» و ۶/۵ درصد مربوط به «سایر گروه ها» بوده اند. این نتایج نشان می دهد که درصد افراد شاغل، با درآمد بدون کار و افرادی که در گروه سایر طبقه بندی شده اند نسبت به سال قبل افزایش و درصد افراد محصل کاهش داشته است.

در بین اعضای مؤنث شش ساله و بالاتر خانوارها، سهم افراد «شاغل»، «بیکار»، «با درآمد بدون کار»، «محصل» و «خانه دار» به ترتیب ۸/۲ درصد، ۲/۶ درصد، ۵/۴ درصد، ۲۹/۷ درصد و ۴۹/۸ درصد بوده است. سهم های مشابه در سال ۱۳۸۱ به ترتیب ۸/۷ درصد، ۲/۲ درصد، ۵/۴ درصد، ۳۱/۱ درصد و ۴۸/۴ درصد بوده است (جدول شماره ۱۹).

طبق نتایج این بررسی، ۱۴/۷ درصد خانوارها «بدون فرد شاغل»، ۵۴/۰ درصد دارای «یک نفر شاغل»، ۲۲/۰ درصد دارای «دو نفر شاغل» و ۹/۳ درصد دارای «سه نفر شاغل و

---

x - درصد افراد بیکار با نرخ بیکار متفاوت است.

بیشتر « بوده اند . در مقایسه با سال ۱۳۸۱ درصد خانوارهای با «یک نفر شاغل» کاهش و درصد خانوارهای « بدون فرد شاغل» و با « سه نفر شاغل و بیشتر»، افزایش داشته است (جدول شماره ۲۰).

توزیع افراد شاغل خانوارها بر حسب رشته فعالیت اصلی محل کار در سال ۱۳۸۲ گویای آن است که، ۳/۷ درصد در بخش « کشاورزی، دامپروری، شکار، جنگلداری و ماهیگیری»، ۲۱/۱ درصد در بخش « صنعت و معدن»، ۱/۰ درصد در بخش « برق، گاز و آب»، ۱۲/۷ درصد در بخش « ساختمان»، ۲۳/۲ درصد در بخش « عمده فروشی، خرده فروشی، هتلداری و رستوران»، ۱۰/۱ درصد در بخش « حمل و نقل، انبارداری و ارتباطات»، ۵/۳ درصد در بخش « خدمات مالی، بیمه، ملکی، حقوقی و تجاری» و ۲۲/۹ درصد در بخش « خدمات عمومی، اجتماعی و شخصی» شاغل بوده اند (جدول شماره ۲۱).

در سال مورد بررسی توزیع افراد شاغل خانوارها بر حسب میزان سواد و رشته فعالیت محل کار نشان می دهد که بیشترین تعداد افراد شاغل بی سواد، کسانی که قادر به خواندن و نوشتن بوده و افرادی که دارای تحصیلات متوسطه بوده اند به ترتیب با سهمی معادل ۳/۰، ۰/۹ و ۱۳/۰ درصد در بخش «عمده فروشی، خرده فروشی، هتلداری و رستوران» به کار اشتغال داشته اند. همچنین بیشترین تعداد افراد شاغل که دارای تحصیلات ابتدایی بوده اند با سهمی معادل ۵/۷ درصد در بخش « صنعت و معدن» فعالیت داشته اند. طبق نتایج این بررسی بیشترین تعداد افراد شاغل دارای تحصیلات دانشگاهی با سهمی معادل ۱۰/۳ درصد در بخش « خدمات عمومی، اجتماعی و شخصی» به کار اشتغال داشته اند (جدول شماره ۲۲).

بررسی مزبور نشان می دهد که ۶/۶ درصد از اعضای شاغل خانوارها کارفرما، ۳۰/۴ درصد کارکن مستقل، ۲۳/۹ درصد کارکن مؤسسات دولتی و عمومی، ۳۴/۱ درصد کارکن مؤسسات خصوصی و ۵/۰ درصد کارکن فامیلی و کارآموز بدون مزد بوده اند (جدول شماره ۲۳).

### مسکن

بررسی نحوه تصرف محل سکونت خانوارها در سال مورد بررسی نشان می دهد که

۷۱/۲ درصد از خانوارها در مسکن شخصی (مالک نشین)، ۱۸/۵ درصد در مسکن اجاری، ۲/۰ درصد در مسکن در برابر خدمت و ۸/۳ درصد در مسکن رایگان سکونت داشته اند (جدول شماره ۲۴).  
بررسی خانوارها از نظر نوع مصالح عمده بکار رفته در ساختمان محل سکونت آنان نشان می دهد که در سال ۱۳۸۱ حدود ۳/۴ درصد خانوارها در ساختمان های بتون آرمه، ۱۲/۸ درصد در بناهای اسکلت فلزی، ۴/۸ درصد در ساختمان های بلوک سیمانی، ۳/۵ درصد در بناهای آجری باتیرچه بلوک، ۶۰/۲ درصد در ساختمان های آجری با تیر آهن، ۸/۲ درصد در بناهای آجری با تیرچوبی، ۳/۶ درصد در ساختمان های خشتی، گلی و چوبی و ۳/۵ درصد در بناهای ساخته شده با سایر مصالح سکونت داشته اند (جدول شماره ۲۵).

طبق نتایج این بررسی ۶/۳ درصد از خانوارها در محل سکونت خود از یک اتاق، ۲۸/۴ درصد از دو اتاق، ۳۶/۸ درصد از سه اتاق، ۲۰/۳ درصد از چهار اتاق، ۵/۶ درصد از پنج اتاق و ۲/۶ درصد از شش اتاق و بیشتر استفاده نموده اند (جدول شماره ۲۶).

#### تسهیلات محل سکونت و لوازم زندگی مورد استفاده خانوارها

بررسی تسهیلات محل سکونت خانوارها در سال ۱۳۸۲ نشان می دهد که، حدود ۹۸/۳ درصد خانوارها از آب لوله کشی، ۹۹/۸ درصد از برق، ۸۰/۱ درصد از گاز شهری، ۲۱/۲ درصد از سیستم فاضلاب شهری، ۸۰/۳ درصد از تلفن، ۹۲/۲ درصد از آشپزخانه، ۹۳/۸ درصد از حمام، ۶۰/۰ درصد از کولر ثابت و ۹/۱ درصد از سیستم حرارت مرکزی (شوفاژ) بهره مند بوده اند (جدول شماره ۲۷).

نتایج این بررسی گویای آن است که ۲۰/۹ درصد خانوارها از اتومبیل شخصی، ۱۶/۷ درصد از موتورسیکلت، ۲۳/۳ درصد از دوچرخه، ۷۱/۹ درصد از چرخ خیاطی، ۷۴/۸ درصد از رادیو ضبط و ضبط صوت، ۱۹/۸ درصد از رادیو، ۹۷/۷ درصد از تلویزیون، ۴۳/۵ درصد از ویدئو، ۱۶/۱ درصد از کامپیوتر شخصی، ۸۳/۷ درصد از یخچال، ۴۵/۴ درصد از فریزر و یخچال فریزر، ۶۱/۵ درصد از پنکه، ۹۷/۵ درصد از اجاق گاز، ۷۱/۷ درصد از جارو برقی، ۶۰/۶ درصد از ماشین لباسشویی و ۱۱/۲ درصد از تلفن همراه استفاده نموده اند (جدول شماره ۲۸).

د - متوسط هزینه و درآمد ناخالص یک خانوار شهری در استان های مختلف :

---

بررسی متوسط هزینه ناخالص سالانه یک خانوار ساکن در مناطق شهری استان های مختلف نشان می دهد که استان تهران با حدود ۶۹۹۹۴ هزار ریال ( ماهانه معادل ۵۸۳۳ هزار ریال ) بیشترین و استان هرمزگان با حدود ۲۶۰۸۶ هزار ریال ( ماهانه حدود ۲۱۷۴ هزار ریال ) کمترین هزینه را به خود اختصاص داده اند (جدول شماره ۴۸) .

از نظر متوسط درآمد ناخالص سالانه یک خانوار شهری ، استان تهران با حدود ۶۵۸۱۵ هزار ریال ( ماهانه حدود ۵۴۸۵ هزار ریال ) بیشترین و استان سیستان و بلوچستان با حدود ۲۵۸۹۰ هزار ریال ( ماهانه معادل ۲۱۵۷ هزارریال ) کمترین درآمد رادارا بوده اند (جدول شماره ۴۹).

جدول شماره ۱

بررسی بودجه خانوار در مناطق شهری ایران

متوسط هزینه ناخالص سالانه یک خانوار به تفکیک گروه های مختلف هزینه طی سال های ۱۳۸۲-۱۳۷۳

(هزینه به ریال)

سال		۱۳۷۳		۱۳۷۴		۱۳۷۵		۱۳۷۶		۱۳۷۷		۱۳۷۸		۱۳۷۹		۱۳۸۰		۱۳۸۱		۱۳۸۲	
گروه های هزینه		درصد	هزینه	درصد	هزینه	درصد	هزینه	درصد	هزینه	درصد	هزینه	درصد	هزینه	درصد	هزینه	درصد	هزینه	درصد	هزینه	درصد	هزینه
		توزیع		توزیع		توزیع		توزیع		توزیع		توزیع		توزیع		توزیع		توزیع		توزیع	
<b>جمع کل هزینه ناخالص</b>		۱۰۰/۰	۸۱۲۸۲۴۴	۱۰۰/۰	۱۰۹۰۵۶۸۱	۱۰۰/۰	۱۳۶۱۲۶۰۲	۱۰۰/۰	۱۷۱۶۷۱۸۷	۱۰۰/۰	۲۰۶۳۰۹۹۶	۱۰۰/۰	۲۵۲۷۱۳۳۷	۱۰۰/۰	۳۰۲۵۳۱۲۰	۱۰۰/۰	۳۵۰۳۷۷۲۶	۱۰۰/۰	۴۲۸۷۵۸۰۵	۱۰۰/۰	۴۹۵۱۵۱۰۲
۱- خوراکی ها، آشامیدنی ها و دخانیات		۳۴/۰	۲۷۶۴۷۱۳	۳۶/۳	۳۹۶۵۶۱۳	۳۴/۲	۴۶۶۰۴۴۴	۳۰/۹	۵۳۰۶۸۷۱	۳۱/۲	۶۴۴۴۴۴۷	۳۰/۵	۷۶۹۶۲۵۱	۲۹/۹	۹۰۴۸۳۱۵	۲۸/۷	۱۰۰۶۷۰۰۵	۲۷/۳	۱۱۹۶۶۷۳۳	۲۷/۲	۱۳۴۴۴۵۴۳
خوراکی ها و آشامیدنی ها		۳۲/۹	۲۶۷۸۴۳۲	۳۵/۲	۳۸۴۹۴۸۵	۳۳/۲	۴۵۲۸۶۶۲	۳۰/۱	۵۱۶۸۶۴۷	۳۰/۵	۶۲۸۷۵۱۵	۲۹/۷	۷۵۰۸۷۱۰	۲۹/۳	۸۸۵۶۳۵۲	۲۸/۱	۹۸۵۱۷۹۴	۲۶/۷	۱۱۷۳۵۹۱۷	۲۶/۷	۱۳۲۰۷۵۱۴
دخانیات		۱/۱	۸۶۲۸۱	۱/۱	۱۱۶۱۲۸	۱/۰	۱۳۱۷۸۲	۰/۸	۱۳۸۲۲۴	۰/۷	۱۸۷۵۴۱	۰/۶	۲۱۵۲۱۱	۰/۵	۲۳۷۰۲۹	۰/۵	۲۳۷۰۲۹	۰/۵	۲۳۷۰۲۹	۰/۵	۲۳۷۰۲۹
۲- پوشاک و کفش		۸/۴	۶۸۴۸۰۴	۹/۵	۱۰۳۶۵۷۶	۹/۵	۱۲۹۰۶۸۱	۹/۱	۱۵۶۵۳۵۹	۷/۷	۱۵۹۸۷۵۶	۷/۵	۱۸۹۱۵۸۲	۷/۲	۲۱۶۵۶۹۸	۶/۹	۲۴۰۷۰۹۳	۶/۰	۲۶۲۵۶۲	۵/۹	۲۹۳۵۶۹۶
۳- مسکن، آب، برق و سوخت *		۲۶/۴	۲۱۵۲۴۳۳	۲۵/۳	۲۷۵۹۱۰۴	۲۷/۴	۳۷۲۴۶۲۵	۲۶/۴	۴۵۳۴۲۹۹	۲۷/۳	۵۶۲۳۷۱۰	۲۶/۶	۶۷۲۷۲۶۳	۲۶/۰	۷۸۵۵۳۷۶	۲۶/۸	۹۳۷۷۳۱۸	۲۷/۰	۱۱۸۵۲۵۷۰	۲۸/۳	۱۴۰۲۰۰۸۹
۴- لوازم، اثاث و خدمات مورد استفاده در خانه		۶/۶	۵۳۶۸۴۳	۶/۲	۶۷۰۷۰۵	۶/۲	۸۴۲۳۰۴	۶/۸	۱۱۷۴۶۳۲	۶/۳	۱۳۰۷۸۶۸	۶/۲	۱۵۷۱۷۸۱	۶/۴	۱۹۴۰۶۲۹	۶/۳	۲۲۰۱۸۶۸	۶/۱	۲۶۹۲۵۶۴	۵/۶	۲۷۶۰۲۷۱
۵- درمان و بهداشت		۵/۰	۴۰۵۶۱۰	۴/۲	۴۵۴۱۴۷	۴/۱	۵۶۲۰۴۷	۴/۴	۷۴۴۷۵۰	۴/۴	۹۰۳۶۷۰	۴/۶	۱۱۵۶۶۶۹	۴/۳	۱۲۹۹۹۳۲	۴/۸	۱۶۹۸۰۶۱	۵/۶	۲۴۴۶۰۰۴	۵/۴	۲۶۹۲۴۸۵
۶- حمل و نقل و ارتباطات		۱۰/۰	۸۱۱۱۶۰	۹/۰	۹۸۳۰۴۸	۸/۷	۱۱۷۹۹۸۳	۱۱/۲	۱۹۱۴۱۱۹	۱۲/۱	۲۴۸۸۴۵۹	۱۳/۳	۳۳۶۸۴۱۸	۱۳/۹	۴۲۱۷۳۱۰	۱۳/۷	۴۸۰۳۱۸۴	۱۵/۵	۶۷۸۶۷۹۴	۱۵/۸	۷۸۱۵۹۸۰
حمل و نقل		۹/۲	۷۴۶۸۷۹	۸/۲	۸۹۴۲۵۷	۷/۸	۱۰۶۲۳۶۱	۱۰/۴	۱۷۷۸۱۸۳	۱۱/۲	۲۳۱۲۵۹۲	۱۲/۴	۳۱۲۷۶۹۱	۱۲/۹	۳۹۱۴۹۷۸	۱۲/۳	۴۳۲۳۳۰۲	۱۴/۰	۶۱۴۹۹۱۳	۱۴/۲	۷۰۲۳۲۸۹
ارتباطات		۰/۸	۶۴۲۸۱	۰/۸	۸۸۷۹۱	۰/۹	۱۱۷۶۲۲	۰/۸	۱۳۵۹۳۶	۰/۹	۱۷۵۸۶۷	۱/۰	۲۴۰۷۲۷	۱/۰	۳۰۲۳۳۲	۱/۴	۴۷۹۸۸۲	۱/۵	۶۳۶۸۸۱	۱/۶	۷۹۲۶۹۱
۷- تفریح، سرگرمی، تحصیل و خدمات فرهنگی		۲/۵	۲۰۵۶۵۰	۲/۴	۲۵۹۶۷۴	۲/۷	۳۶۸۰۷۳	۳/۳	۵۷۰۱۸۰	۳/۳	۶۷۸۲۰۰	۳/۳	۸۲۴۳۶۸	۳/۷	۱۱۱۸۸۶۴	۴/۰	۱۴۱۰۲۲۴	۳/۹	۱۷۳۷۹۸۴	۳/۸	۱۸۸۹۳۰۸
تفریح و سرگرمی		۱/۲	۹۵۱۸۱	۱/۰	۱۰۸۷۰۲	۱/۱	۱۵۰۸۰۲	۱/۶	۲۷۴۲۹۶	۱/۵	۳۱۵۰۰۳	۱/۵	۳۷۷۳۵۸	۱/۸	۵۴۴۶۴۰	۱/۹	۶۸۳۳۴۶	۱/۹	۸۴۳۶۴۴	۱/۷	۸۶۲۲۵۶
تحصیل و خدمات فرهنگی		۱/۳	۱۱۰۴۶۹	۱/۴	۱۵۰۹۷۲	۱/۶	۲۱۷۲۷۱	۱/۷	۲۹۵۸۸۴	۱/۸	۳۶۳۱۹۷	۱/۸	۴۴۷۰۱۰	۱/۹	۵۷۴۲۲۴	۲/۱	۷۲۶۸۷۸	۲/۰	۸۹۴۳۴۰	۲/۱	۱۰۲۷۰۵۲
۸- کالاها و خدمات متفرقه		۷/۱	۵۷۷۰۳۱	۷/۱	۷۷۶۸۲۱	۷/۲	۹۸۴۴۴۵	۷/۹	۱۳۵۶۹۷۷	۷/۷	۱۵۸۸۸۸۶	۸/۰	۲۰۳۵۰۰۵	۸/۶	۲۶۰۶۹۹۶	۸/۸	۳۰۷۳۹۷۳	۸/۶	۳۷۵۷۹۰۴	۸/۰	۳۹۵۶۷۳۰

\* - برای خانوارهایی که نحوه تصرف مسکن آن ها شخصی (مالک نشین)، در برابر خدمت و رایگان می باشد، ارزش اجاری مسکن برآورد و به جمع کل هزینه مسکن اضافه شده است.

جدول شماره ۲

بررسی بودجه خانوار در مناطق شهری ایران

درصد تغییر متوسط هزینه ناخالص سالانه یک خانوار به تفکیک گروه های مختلف هزینه طی سال های ۱۳۸۲ - ۱۳۷۳

درصد تغییر										گروه های هزینه
۱۳۸۲	۱۳۸۱	۱۳۸۰	۱۳۷۹	۱۳۷۸	۱۳۷۷	۱۳۷۶	۱۳۷۵	۱۳۷۴	۱۳۷۳	
نسبت به	نسبت به	نسبت به	نسبت به	نسبت به	نسبت به	نسبت به	نسبت به	نسبت به	نسبت به	
۱۳۸۱	۱۳۸۰	۱۳۷۹	۱۳۷۸	۱۳۷۷	۱۳۷۶	۱۳۷۵	۱۳۷۴	۱۳۷۳	۱۳۷۲	
۱۲/۹	۲۵/۲	۱۵/۸	۱۹/۷	۲۲/۵	۲۰/۲	۲۶/۱	۲۴/۸	۳۴/۰	۲۷/۶	<b>جمع کل هزینه ناخالص</b>
۱۲/۳	۱۸/۹	۱۱/۳	۱۷/۶	۱۹/۴	۲۱/۴	۱۳/۹	۱۷/۵	۴۳/۴	۲۸/۸	۱- خوراکی ها ، آشامیدنی ها و دخانیات
۱۲/۵	۱۹/۱	۱۱/۲	۱۷/۹	۱۹/۴	۲۱/۶	۱۴/۱	۱۷/۶	۴۳/۷	۲۸/۳	خوراکی ها و آشامیدنی ها
۲/۷	۷/۲	۱۲/۱	۲/۴	۱۹/۵	۱۳/۵	۴/۹	۱۳/۵	۳۴/۶	۴۴/۴	دخانیات
۱۱/۴	۹/۵	۱۱/۱	۱۴/۵	۱۸/۳	۲/۱	۲۱/۳	۲۴/۵	۵۱/۴	۲۳/۹	۲- پوشاک و کفش
۱۸/۳	۲۶/۴	۱۹/۴	۱۶/۸	۱۹/۶	۲۴/۰	۲۱/۷	۳۵/۰	۲۸/۲	۲۱/۱	۳- مسکن ، آب ، برق و سوخت
۲/۵	۲۲/۳	۱۳/۵	۲۳/۵	۲۰/۲	۱۱/۳	۳۹/۵	۲۵/۶	۲۴/۹	۲۴/۶	۴- لوازم ، اثاث و خدمات مورد استفاده در خانه
۱۰/۱	۴۴/۰	۳۰/۶	۱۲/۴	۲۸/۰	۲۱/۳	۳۲/۵	۲۳/۸	۱۲/۰	۲۶/۳	۵- درمان و بهداشت
۱۵/۲	۴۱/۳	۱۳/۹	۲۵/۲	۳۵/۴	۳۰/۰	۶۲/۲	۲۰/۰	۲۱/۲	۴۶/۹	۶- حمل و نقل و ارتباطات
۱۴/۲	۴۲/۲	۱۰/۴	۲۵/۲	۳۵/۲	۳۰/۱	۶۷/۴	۱۸/۸	۱۹/۷	۴۵/۸	حمل و نقل
۲۴/۵	۳۲/۷	۵۸/۷	۲۵/۶	۳۶/۹	۲۹/۴	۱۵/۶	۳۲/۵	۳۸/۱	۶۰/۱	ارتباطات
۸/۷	۲۳/۲	۲۶/۰	۳۵/۷	۲۱/۶	۱۸/۹	۵۴/۹	۴۱/۷	۲۶/۳	۲۵/۷	۷- تفریح ، سرگرمی ، تحصیل و خدمات فرهنگی
۲/۲	۲۳/۵	۲۵/۵	۴۴/۳	۱۹/۸	۱۴/۸	۸۱/۹	۳۸/۷	۱۴/۲	۷/۷	تفریح و سرگرمی
۱۴/۸	۲۳/۰	۲۶/۶	۲۸/۶	۲۳/۱	۲۲/۸	۳۶/۲	۴۳/۹	۳۶/۷	۴۶/۹	تحصیل و خدمات فرهنگی
۵/۳	۲۲/۳	۱۷/۹	۲۸/۱	۲۸/۳	۱۶/۹	۳۷/۸	۲۶/۷	۳۴/۶	۳۳/۹	۸- کالاها و خدمات متفرقه

# نمودار شماره ۱

متوسط هزینه ناخالص سالانه یک خانوار در گروه های مختلف هزینه

سال های ۱۳۷۳-۱۳۸۲

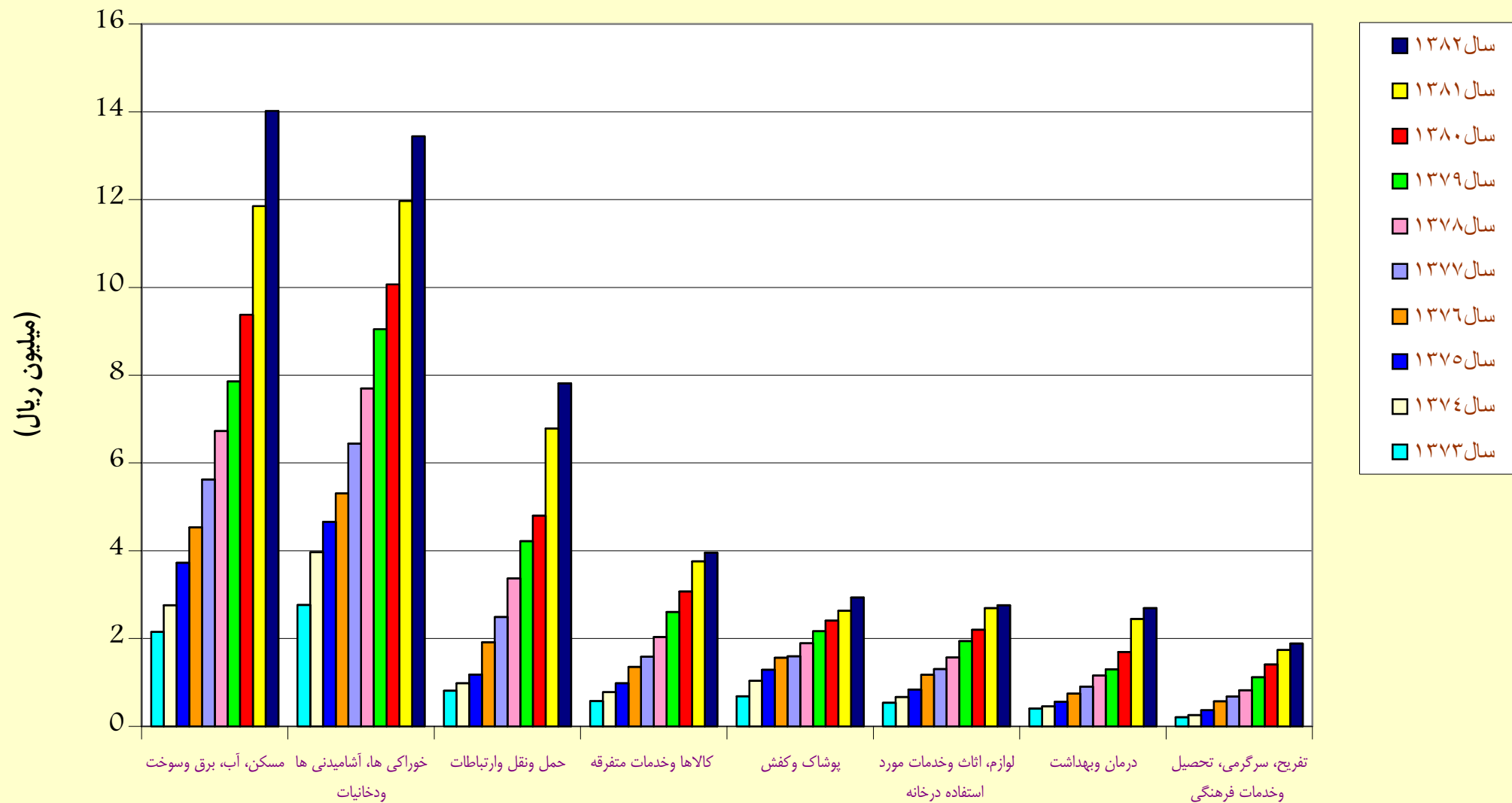

گروه های هزینه



## نمودار شماره ۲

درصد سهم گروه های مختلف هزینه از متوسط هزینه ناخالص سالانه یک خانوار

سال ۱۳۸۲

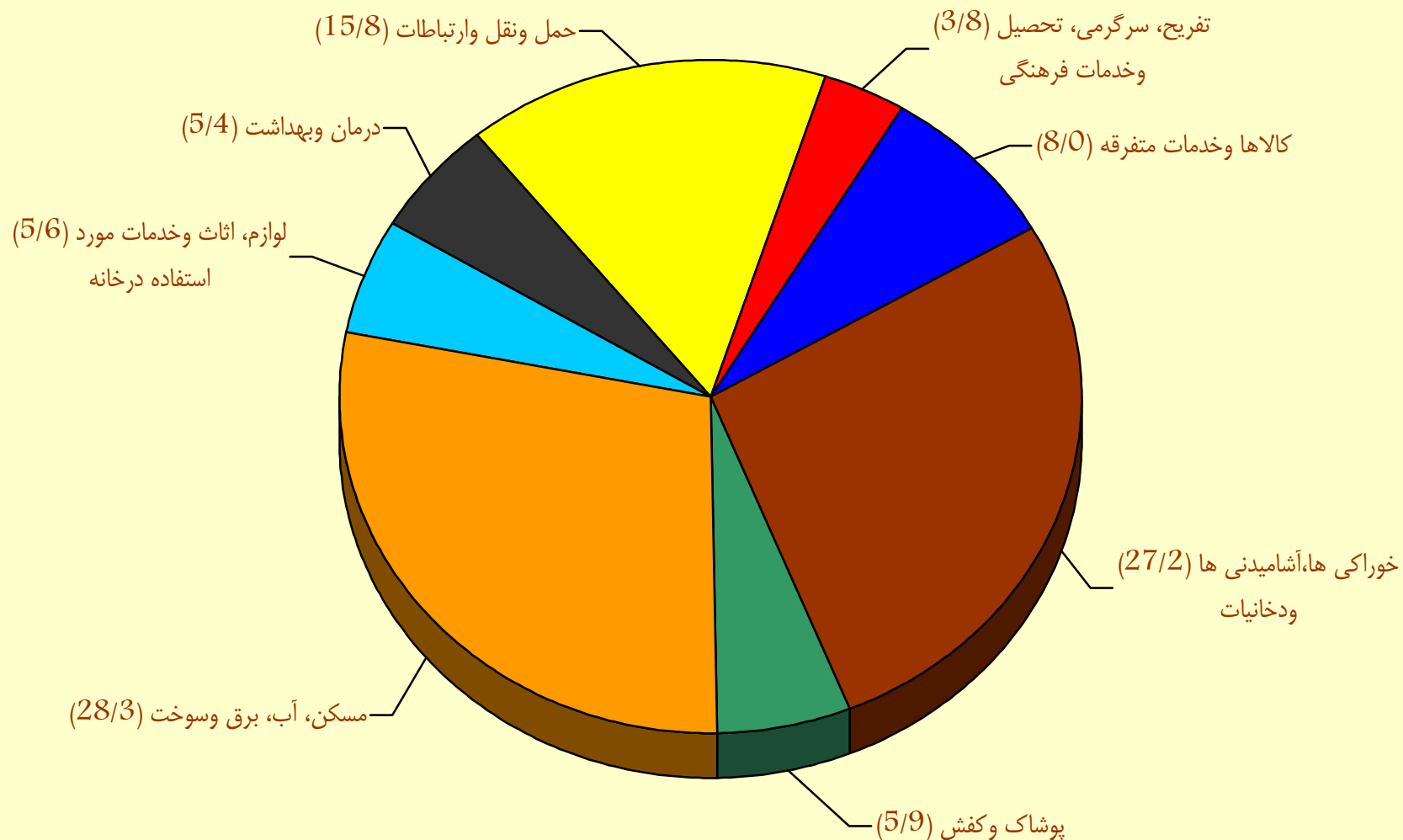

جدول شماره ۳

بررسی بودجه خانوار در مناطق شهری ایران

متوسط هزینه خالص سالانه یک خانوار به تفکیک گروه های مختلف هزینه طی سال های ۱۳۸۲-۱۳۷۳

(هزینه به ریال)

سال		۱۳۷۳		۱۳۷۴		۱۳۷۵		۱۳۷۶		۱۳۷۷		۱۳۷۸		۱۳۷۹		۱۳۸۰		۱۳۸۱		۱۳۸۲	
گروه های هزینه		درصد	هزینه	درصد	هزینه	درصد	هزینه	درصد	هزینه	درصد	هزینه	درصد	هزینه	درصد	هزینه	درصد	هزینه	درصد	هزینه	درصد	هزینه
		توزیع		توزیع		توزیع		توزیع		توزیع		توزیع		توزیع		توزیع		توزیع		توزیع	
<b>جمع کل هزینه خالص</b>		۱۰۰/۰	۷۵۸۳۱۷۵	۱۰۰/۰	۱۰۱۹۸۴۲۶	۱۰۰/۰	۱۲۷۹۰۶۴۹	۱۰۰/۰	۱۶۰۶۴۹۴۴	۱۰۰/۰	۱۹۱۸۲۴۱۶	۱۰۰/۰	۲۳۳۴۸۶۲۶	۱۰۰/۰	۲۷۸۸۵۶۶۷	۱۰۰/۰	۳۲۵۸۴۵۱۴	۱۰۰/۰	۴۰۶۲۵۰۶۰	۱۰۰/۰	۴۶۱۸۷۲۰۶
۱- خوراکی ها، آشامیدنی ها و دخانیات		۳۶/۵	۲۷۶۴۷۱۳	۳۸/۹	۳۹۶۵۶۱۳	۳۶/۴	۴۶۶۰۴۴۴	۳۳/۰	۵۳۰۶۸۷۱	۳۳/۶	۶۴۴۴۴۴۷	۳۳/۰	۷۶۹۶۲۵۱	۳۳/۰	۹۰۴۸۳۱۵	۳۲/۴	۱۰۰۶۷۰۰۵	۳۰/۹	۱۱۹۶۶۷۳۳	۲۹/۵	۱۳۴۴۵۴۴۲
خوراکی ها و آشامیدنی ها		۳۵/۳	۲۶۷۸۵۳۰	۳۷/۷	۳۸۴۹۴۸۴	۳۵/۴	۴۵۲۸۶۶۲	۳۲/۲	۵۱۶۸۶۵۰	۳۲/۸	۶۲۸۷۵۱۵	۳۲/۲	۷۵۰۸۷۱۰	۳۲/۲	۸۸۵۶۳۵۲	۳۱/۸	۹۸۵۱۷۹۴	۳۰/۲	۱۱۷۳۵۹۱۷	۲۸/۹	۱۳۲۰۷۵۱۴
دخانیات		۱/۱	۸۶۱۸۳	۱/۱	۱۱۶۱۲۹	۱/۰	۱۳۱۷۸۲	۰/۹	۱۳۸۲۲۱	۰/۸	۱۵۶۹۳۲	۰/۸	۱۸۷۵۴۱	۰/۷	۱۹۱۹۶۳	۰/۷	۲۱۵۲۱۱	۰/۷	۲۳۰۸۰۶	۰/۶	۲۳۷۰۲۹
۲- پوشاک و کفش		۹/۰	۶۸۴۷۸۴	۱۰/۲	۱۰۳۶۵۴۵	۱۰/۱	۱۲۹۰۵۶۷	۹/۷	۱۵۶۵۱۴۹	۸/۳	۱۵۹۸۶۷۶	۸/۱	۱۸۹۱۱۰۸	۷/۸	۲۱۶۰۰۹۶	۷/۸	۲۴۰۷۰۸۴	۷/۴	۲۶۳۴۶۹۶	۶/۵	۲۹۳۵۴۶۸
۳- مسکن، آب، برق و سوخت*		۲۸/۴	۲۱۵۲۴۳۳	۲۷/۰	۲۷۵۹۱۰۴	۲۹/۱	۳۷۲۴۶۲۵	۲۸/۲	۴۵۳۴۲۹۹	۲۹/۳	۵۶۲۳۷۱۰	۲۸/۸	۶۷۲۷۲۶۳	۲۸/۸	۷۸۵۵۳۷۶	۲۸/۲	۹۳۷۷۳۱۸	۲۸/۸	۱۱۸۵۲۵۷۰	۲۹/۲	۱۴۰۲۰۰۸۹
۴- لوازم، اثاث و خدمات مورد استفاده در خانه		۶/۶	۵۰۰۸۶۸	۶/۱	۶۲۰۳۸۷	۶/۲	۷۹۵۸۹۴	۷/۰	۱۱۲۴۲۵۸	۶/۶	۱۲۵۷۱۱۱	۶/۵	۱۵۱۸۷۱۸	۶/۷	۱۸۷۹۹۷۵	۶/۷	۲۱۵۵۸۵۴	۶/۶	۲۶۳۶۱۱۲	۶/۵	۲۷۱۶۲۹۰
۵- درمان و بهداشت		۵/۳	۴۰۵۶۱۰	۴/۴	۴۵۴۱۴۶	۴/۴	۵۶۲۰۴۷	۴/۷	۷۴۴۷۵۰	۴/۷	۹۰۳۳۸۷	۵/۰	۱۱۵۶۶۶۹	۵/۰	۱۲۹۹۹۳۲	۴/۷	۱۶۹۸۰۶۱	۵/۲	۲۴۴۶۰۰۴	۶/۰	۲۶۹۲۴۸۵
۶- حمل و نقل و ارتباطات		۷/۰	۵۲۷۷۴۹	۶/۵	۶۶۱۵۸۳	۶/۵	۸۲۶۴۲۰	۸/۷	۱۳۹۱۹۵۱	۹/۰	۱۷۲۲۳۹۱	۱۰/۱	۲۳۵۲۸۳۵	۱۰/۴	۲۹۰۰۶۱۹	۱۰/۴	۳۴۸۵۳۶۲	۱۰/۷	۴۹۳۱۷۳۳	۱۲/۱	۵۸۴۳۱۱۵
حمل و نقل		۶/۱	۴۶۳۵۰۸	۵/۶	۵۷۲۷۹۲	۵/۵	۷۰۸۷۹۸	۷/۸	۱۲۵۶۰۱۶	۷/۸	۱۵۴۶۵۲۵	۸/۱	۲۱۱۲۱۰۸	۹/۰	۲۵۹۸۲۸۸	۹/۳	۳۰۲۲۰۴۹	۹/۳	۴۳۲۴۰۲۲	۱۰/۶	۵۰۹۷۹۲۶
ارتباطات		۰/۸	۶۴۲۴۱	۰/۹	۸۸۷۹۱	۰/۹	۱۱۷۶۲۲	۰/۸	۱۳۵۹۳۵	۰/۹	۱۷۵۸۶۶	۱/۰	۲۴۰۷۲۷	۱/۰	۳۰۲۳۳۱	۱/۴	۴۶۳۳۱۳	۱/۴	۶۰۷۷۱۱	۱/۵	۷۴۵۱۸۹
۷- تفریح، سرگرمی، تحصیل و خدمات فرهنگی		۲/۶	۱۹۶۶۱۵	۲/۴	۲۴۳۰۲۱	۲/۷	۳۴۲۲۹۷	۳/۴	۵۴۴۵۹۱	۳/۴	۶۵۱۹۰۶	۳/۴	۷۹۰۶۱۵	۳/۹	۱۰۸۳۶۰۶	۳/۹	۱۳۶۹۸۴۳	۴/۲	۱۷۰۸۴۵۸	۴/۲	۱۸۷۲۳۹۲
تفریح و سرگرمی		۱/۱	۸۶۱۴۸	۰/۹	۹۲۰۵۰	۱/۰	۱۲۵۳۰۷	۱/۵	۲۴۸۷۰۴	۱/۵	۲۸۸۷۱۲	۱/۵	۳۴۳۶۵۰	۱/۵	۵۰۹۳۸۶	۱/۸	۶۴۲۹۶۵	۲/۰	۸۱۴۱۱۸	۲/۰	۸۴۵۳۴۱
تحصیل و خدمات فرهنگی		۱/۵	۱۱۰۴۶۷	۱/۵	۱۵۰۹۷۱	۱/۷	۲۱۶۹۹۰	۱/۸	۲۹۵۸۸۷	۱/۹	۳۶۳۱۹۴	۱/۹	۴۴۶۹۶۵	۱/۹	۵۷۴۲۲۰	۲/۱	۷۲۶۸۷۸	۲/۲	۸۹۴۳۴۰	۲/۲	۱۰۲۷۰۵۱
۸- کالاها و خدمات متفرقه		۴/۶	۳۵۰۴۰۳	۴/۵	۴۵۸۰۲۷	۴/۶	۵۸۸۳۵۵	۵/۳	۸۵۳۰۷۵	۵/۱	۹۸۰۷۸۸	۵/۲	۱۲۱۵۱۷۷	۵/۲	۱۶۵۷۷۴۸	۵/۹	۲۰۲۳۹۸۷	۶/۲	۲۴۴۸۷۶۴	۶/۰	۲۶۶۲۸۲۴

\* - برای خانوارهایی که نحوه تصرف مسکن آن ها شخصی (مالک نشین) ، در برابر خدمت و رایگان می باشد ، ارزش اجاری مسکن برآورد و به جمع کل هزینه مسکن اضافه شده است.

جدول شماره ۴

بررسی بودجه خانوار در مناطق شهری ایران

درصد تغییر متوسط هزینه خالص سالانه یک خانوار به تفکیک گروه های مختلف هزینه طی سال های ۱۳۸۲ - ۱۳۷۳

درصد تغییر										گروه های هزینه
۱۳۸۲	۱۳۸۱	۱۳۸۰	۱۳۷۹	۱۳۷۸	۱۳۷۷	۱۳۷۶	۱۳۷۵	۱۳۷۴	۱۳۷۳	
نسبت به	نسبت به	نسبت به	نسبت به	نسبت به	نسبت به	نسبت به	نسبت به	نسبت به	نسبت به	
۱۳۸۱	۱۳۸۰	۱۳۷۹	۱۳۷۸	۱۳۷۷	۱۳۷۶	۱۳۷۵	۱۳۷۴	۱۳۷۳	۱۳۷۲	
۱۳/۷	۲۴/۷	۱۶/۹	۱۹/۴	۲۱/۷	۱۹/۴	۲۵/۶	۲۵/۴	۳۴/۵	۲۶/۴	<b>جمع کل هزینه خالص</b>
۱۲/۳	۱۸/۹	۱۱/۳	۱۷/۶	۱۹/۴	۲۱/۴	۱۳/۹	۱۷/۵	۴۳/۴	۲۸/۸	۱- خوراکی ها ، آشامیدنی ها و دخانیات
۱۲/۵	۱۹/۱	۱۱/۲	۱۸/۰	۱۹/۴	۲۱/۶	۱۴/۱	۱۷/۶	۴۳/۷	۲۸/۳	خوراکی ها و آشامیدنی ها
۲/۷	۷/۲	۱۲/۱	۲/۴	۱۹/۵	۱۳/۵	۴/۹	۱۳/۵	۳۴/۷	۴۴/۲	دخانیات
۱۱/۴	۹/۵	۱۱/۴	۱۴/۲	۱۸/۳	۲/۱	۲۱/۳	۲۴/۵	۵۱/۴	۲۳/۹	۲- پوشاک و کفش
۱۸/۳	۲۶/۴	۱۹/۴	۱۶/۸	۱۹/۶	۲۴/۰	۲۱/۷	۳۵/۰	۲۸/۲	۲۱/۱	۳- مسکن ، آب ، برق و سوخت
۳/۰	۲۲/۳	۱۴/۷	۲۳/۸	۲۰/۸	۱۱/۸	۴۱/۲	۲۸/۳	۲۳/۹	۲۵/۶	۴- لوازم ، اثاث و خدمات مورد استفاده در خانه
۱۰/۱	۴۴/۰	۳۰/۶	۱۲/۴	۲۸/۰	۲۱/۳	۳۲/۵	۲۳/۸	۱۲/۰	۲۶/۳	۵- درمان و بهداشت
۱۸/۵	۴۱/۵	۲۰/۲	۲۳/۳	۳۶/۶	۲۳/۷	۶۸/۴	۲۴/۹	۲۵/۴	۴۵/۱	۶- حمل و نقل و ارتباطات
۱۷/۹	۴۳/۱	۱۶/۳	۲۳/۰	۳۶/۶	۲۳/۱	۷۷/۲	۲۳/۷	۲۳/۶	۴۳/۳	حمل و نقل
۲۲/۶	۳۱/۲	۵۳/۲	۲۵/۶	۳۶/۹	۲۹/۴	۱۵/۶	۳۲/۵	۳۸/۲	۶۰/۰	ارتباطات
۹/۶	۲۴/۷	۲۶/۴	۳۷/۱	۲۱/۳	۱۹/۷	۵۹/۱	۴۰/۹	۲۳/۶	۲۴/۹	۷- تفریح ، سرگرمی ، تحصیل و خدمات فرهنگی
۳/۸	۲۶/۶	۲۶/۲	۴۸/۲	۱۹/۰	۱۶/۱	۹۸/۵	۳۶/۱	۶/۹	۴/۹	تفریح و سرگرمی
۱۴/۸	۲۳/۰	۲۶/۶	۲۸/۵	۲۳/۱	۲۲/۷	۳۶/۴	۴۳/۷	۳۶/۷	۴۶/۹	تحصیل و خدمات فرهنگی
۸/۷	۲۱/۰	۲۲/۱	۳۶/۴	۲۳/۹	۱۵/۰	۴۵/۰	۲۸/۴	۳۰/۷	۲۵/۷	۸- کالاها و خدمات متفرقه

## جدول شماره ۵

بررسی بودجه خانوار در مناطق شهری ایران

متوسط هزینه سالانه زیرگروه های خوراکی ها، آشامیدنی ها و دخانیات طی سال های ۱۳۸۲-۱۳۸۱

(هزینه به ریال)

۱۳۸۲		۱۳۸۱		گروه های هزینه
درصد نسبت به کل هزینه ناخالص	هزینه	درصد نسبت به کل هزینه ناخالص	هزینه	
۲۷/۲	۱۳۴۴۴۵۴۳	۲۷/۳	۱۱۹۶۱۷۲۳	خوراکی ها، آشامیدنی ها و دخانیات
۲/۸	۱۳۸۵۵۸۱	۲/۸	۱۲۳۷۳۱۰	۱- آرد، رشته و غلات
۰/۳	۱۳۲۱۳۱	۰/۳	۱۲۰۲۳۶	آرد و رشته
۲/۵	۱۲۵۳۴۵۰	۲/۵	۱۱۱۷۰۷۴	غلات
۱/۶	۷۸۷۶۱۳	۱/۶	۶۸۸۴۱۶	۲- انواع نان و بیسکویت
۰/۹	۴۴۸۴۶۴	۰/۹	۴۰۴۴۵۵	انواع نان
۰/۷	۳۳۹۱۴۹	۰/۶	۲۸۳۹۶۱	بیسکویت، کیک، شیرینی خشک و تر
۷/۱	۳۵۳۶۵۴۸	۷/۱	۳۱۰۱۶۵۶	۳- انواع گوشت
۴/۰	۲۰۰۶۵۶۹	۴/۱	۱۷۸۴۰۹۶	گوشت دام
۲/۴	۱۱۸۸۵۹۶	۲/۳	۱۰۲۰۶۰۵	گوشت پرندگان
۰/۷	۳۴۱۳۸۳	۰/۷	۲۹۶۹۵۵	گوشت حیوانات دریایی
۳/۱	۱۵۴۲۲۷۰	۳/۱	۱۳۵۰۰۸۰	۴- شیر و فرآورده های آن و تخم پرندگان
۰/۸	۴۱۷۰۷۹	۰/۷	۳۱۶۶۶۹	انواع شیر
۱/۷	۸۲۳۸۹۲	۱/۷	۷۶۳۳۲۸	فرآورده های شیر
۰/۶	۳۰۱۲۹۹	۰/۶	۲۷۰۰۸۳	تخم پرندگان
۰/۹	۴۲۷۴۲۲	۰/۸	۳۵۹۲۴۵	۵- روغن ها و چربی ها
۰/۱	۲۵۷۹۵	×	۲۱۵۰۵	روغن ها و چربی های حیوانی
۰/۱	۷۰۵۸۹	۰/۲	۷۴۲۲۸	انواع کره
۰/۷	۳۳۱۰۳۸	۰/۶	۲۶۳۵۰۲	روغن های نباتی
۳/۷	۱۸۵۲۶۶۸	۳/۹	۱۷۰۷۳۲۸	۶- میوه های تازه
۱/۹	۹۴۹۳۱۷	۲/۰	۸۵۶۸۲۳	میوه های درختی (بجز مرکبات)
۱/۰	۵۲۶۹۴۰	۱/۱	۴۸۴۸۳۰	مرکبات
۰/۸	۳۷۶۴۱۱	۰/۸	۳۶۵۶۷۵	میوه های جالیزی
۲/۷	۱۳۶۰۲۸۰	۲/۶	۱۱۶۰۴۴۱	۷- سبزی های تازه
۰/۶	۳۱۱۳۲۸	۰/۶	۲۵۵۶۸۱	انواع سبزی های برگی (تازه و یخ زده)
۱/۳	۶۴۳۲۹۵	۱/۴	۵۹۶۱۲۲	انواع سبزی های بوته ای (تازه و یخ زده)
۰/۸	۴۰۵۶۵۷	۰/۷	۳۰۸۶۳۸	انواع سبزی های ریشه ای (تازه و یخ زده)
۰/۵	۲۵۱۵۳۵	۰/۴	۱۹۵۷۷۷	۸- خشکبار و اجیل
۰/۴	۱۹۱۰۹۳	۰/۴	۱۹۲۰۱۴	۹- حبوب
۰/۵	۲۶۱۲۸۸	۰/۶	۲۸۳۱۹۰	۱۰- انواع کمپوت میوه و کنسرو سبزی
۰/۴	۱۹۱۳۴۵	۰/۴	۱۶۲۳۳۲	۱۱- قند و شکر
۰/۶	۳۱۵۸۵۹	۰/۷	۲۸۹۶۰۲	۱۲- انواع شیرینی و مربا (بجز شیرینی خشک و تر)
۰/۵	۲۵۴۰۰۷	۰/۵	۲۲۸۵۲۹	۱۳- چای، قهوه و کاکائو
۰/۳	۱۴۱۴۰۳	۰/۳	۱۵۰۰۵۳	۱۴- انواع ادویه، سس ها و سایر ترکیبات خوراکی
۱/۴	۷۰۸۶۰۲	۱/۴	۶۳۰۰۴۴	۱۵- انواع نوشابه و غذاهای آماده
۰/۴	۲۱۱۵۰۴	۰/۴	۱۹۲۰۵۸	نوشابه های خریداری شده برای مصرف در خانه
۰/۹	۴۶۹۶۹۴	۰/۹	۴۱۶۴۲۷	غذاهای آماده خریداری شده برای مصرف در خانه و غذاهای آماده مصرف شده در خارج از خانه
۰/۱	۲۷۴۰۴	×	۲۱۵۵۹	نوشابه های مصرف شده در خارج از خانه
۰/۵	۲۳۷۰۲۹	۰/۵	۲۳۰۸۰۶	۱۶- دخانیات

× درصد کمتر از ۰/۱ می باشد.

### نمودار شماره ۳

درصد سهم زیرگروه های خوراک نسبت به کل هزینه خوراکی ها، آشامیدنی ها و دخانیات  
سال ۱۳۸۲

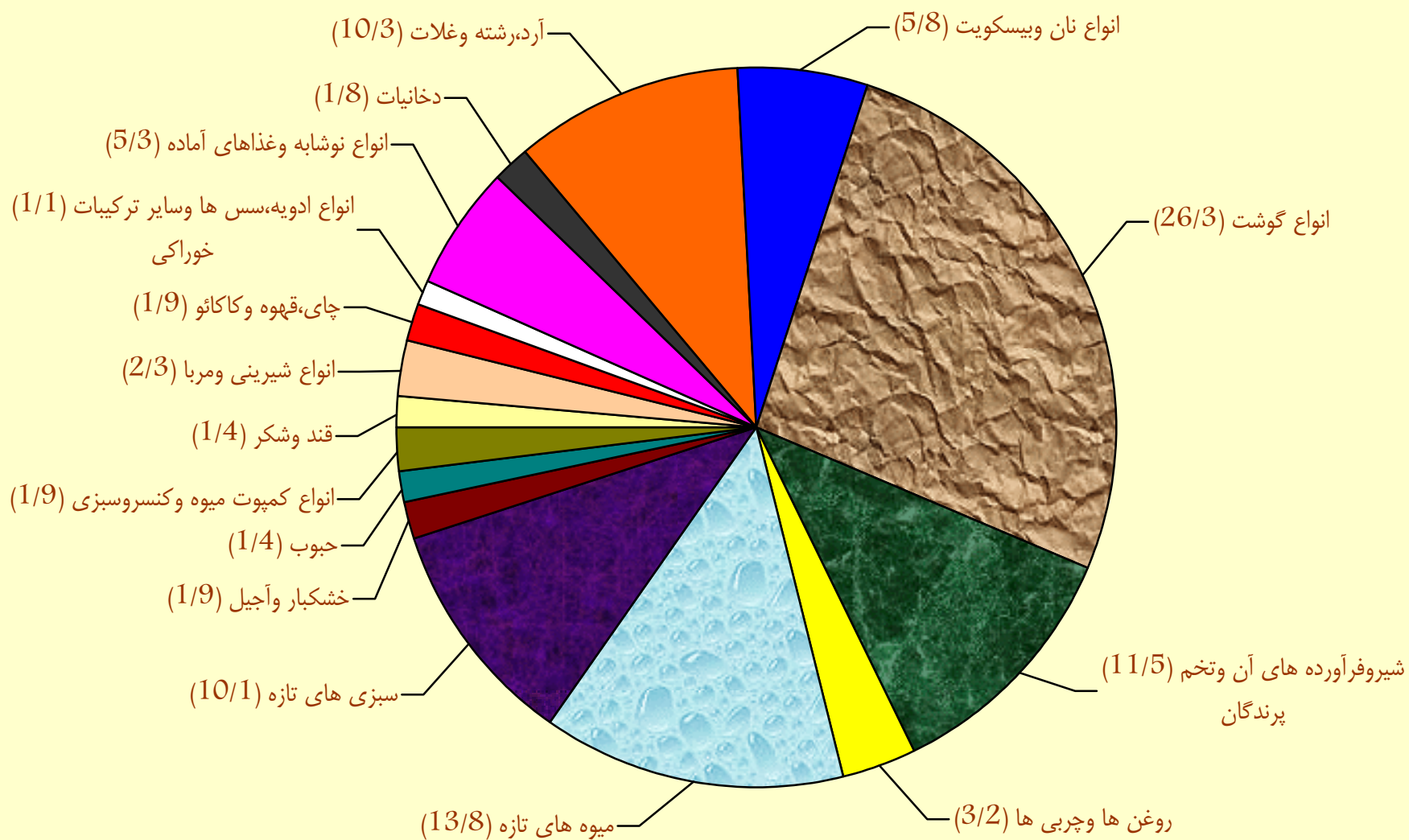

جدول شماره ۶

بررسی بودجه خانوار در مناطق شهری ایران

متوسط مقدار مصرف سالانه برخی اقلام خوراکی ها، آشامیدنی ها و دخانیات یک خانوار طی سال های ۱۳۸۲-۱۳۷۳

(مقدار به کیلوگرم)

سال	۱۳۷۳	۱۳۷۴	۱۳۷۵	۱۳۷۶	۱۳۷۷	۱۳۷۸	۱۳۷۹	۱۳۸۰	۱۳۸۱	۱۳۸۲
اقلام خوراکی ها، آشامیدنی ها و دخانیات	۱۷۷	۱۶۸	۱۷۶	۱۸۶	۱۶۶	۱۷۹	۱۸۳	۱۷۹	۱۸۲	۱۸۰
انواع برنج	۷۱۴	۷۰۲	۶۹۱	۶۵۴	۶۳۱	۶۴۰	۶۲۶	۶۱۰	۵۷۴	۵۵۱
انواع نان	۸۶	۷۶	۷۷	۷۸	۷۲	۷۰	۶۹	۶۷	۶۳	۵۹
گوشت دام	۶۴	۶۵	۷۱	۷۰	۶۸	۶۷	۷۰	۸۰	۸۲	۹۲
گوشت پرندگان	۱۲	۱۲	۱۳	۱۲	۱۳	۱۴	۱۵	۱۶	۱۸	۱۸
گوشت حیوانات دریایی	۱۳۸	۱۴۰	۱۳۵	۱۴۱	۱۳۶	۱۴۸	۱۵۷	۱۵۳	۱۷۱	۱۹۴
انواع شیر	۱۴۳	۱۳۰	۱۲۷	۱۲۱	۱۱۳	۱۱۶	۱۱۷	۱۱۹	۱۲۷	۱۱۷
انواع ماست	۲۴	۲۳	۲۴	۲۲	۲۳	۲۵	۲۵	۲۶	۲۶	۲۴
انواع پنیر	۴۶	۴۶	۴۶	۴۱	۴۲	۴۲	۴۵	۴۵	۴۴	۴۳
تخم مرغ	۴۹	۵۰	۵۰	۵۰	۵۱	۵۰	۵۳	۵۵	۵۳	۵۲
روغن های نباتی	۵۰	۴۹	۴۸	۴۱	۴۲	۳۷	۳۸	۴۰	۳۷	۳۶
انواع قند	۲۸	۲۶	۲۵	۲۲	۲۲	۲۳	۲۳	۲۴	۲۴	۲۰
شکر	۷	۷	۷	۷	۶	۶	۶	۶	۷	۶
انواع چای	۷۳۳	۶۸۱	۶۲۹	۶۰۷	۷۳۹	۸۲۹	۸۶۵	۶۶۷	۶۸۵	۷۲۲
انواع سیگار ایرانی *	۸۶۱	۸۱۵	۸۵۶	۸۱۸	۶۵۰	۵۴۹	۵۷۸	۷۸۵	۷۲۲	۶۶۲
انواع سیگار خارجی *										

\* - واحد سیگار نخ می باشد .

## جدول شماره ۷

بررسی بودجه خانوار در مناطق شهری ایران

متوسط هزینه ناخالص سالانه زیرگروه های غیر خوراک طی سال های ۱۳۸۱-۱۳۸۲

(هزینه به ریال)

۱۳۸۲		۱۳۸۱		گروه های هزینه
درصد نسبت به کل هزینه ناخالص	هزینه	درصد نسبت به کل هزینه ناخالص	هزینه	
۷۲/۸	۳۶۰۷۰۵۵۹	۷۲/۷	۳۱۹۰۹۰۸۲	غیر خوراک
۵/۹	۲۹۳۵۶۹۶	۶/۰	۲۶۳۵۲۶۲	۱- پوشاک و کفش
۴/۷	۲۳۱۸۱۷۲	۴/۷	۲۰۶۵۴۰۹	پوشاک و تعمیرات آن
۱/۲	۶۱۷۵۲۴	۱/۳	۵۶۹۸۵۳	انواع کفش و تعمیرات آن
۲۸/۳	۱۴۰۲۰۰۸۹	۲۷/۰	۱۱۸۵۲۵۷۰	۲- مسکن، آب، برق و سوخت
۲۵/۶	۱۲۶۹۲۹۷۱	۲۴/۳	۱۰۶۵۹۶۱۷	اجاره بهای منزل مسکونی*
۰/۵	۲۳۱۷۹۲	۰/۵	۲۱۵۸۳۳	هزینه های مربوط به خدمات منزل مسکونی
۰/۴	۲۰۱۹۹۵	۰/۴	۱۹۳۲۹۱	هزینه های تعمیرات منزل مسکونی
۱/۸	۸۹۳۳۳۱	۱/۸	۷۸۳۸۲۹	آب، برق و سوخت منزل مسکونی
۵/۶	۲۷۶۰۲۷۱	۶/۱	۲۶۹۲۵۶۴	۳- لوازم، اثاث و خدمات مورد استفاده در خانه
۱/۴	۶۷۱۸۰۲	۱/۴	۶۱۸۲۷۵	مبلان، اثاث، فرش، کفپوش و تعمیرات آن ها
۰/۸	۳۹۶۰۸۴	۰/۹	۴۱۴۴۳۴	لوازم پارچه ای منزل و غیره
۱/۵	۷۴۴۴۳۱	۱/۵	۶۷۳۳۵۵	وسایل حرارتی و یخچال و سایر وسایل عمده
۱/۰	۴۹۱۳۸۰	۱/۱	۴۹۷۷۵۱	ظروف، لوازم آشپزخانه و سایر وسایل منزل و تعمیرات آن ها
۰/۸	۳۹۵۷۵۰	۰/۹	۴۱۰۵۸۶	ظروف، لوازم مصرفی بی دوام و کم دوام منزل
۰/۱	۶۰۸۲۴	۰/۲	۷۸۱۶۳	خدمات خانگی
۵/۴	۲۶۹۲۴۸۵	۵/۶	۲۴۴۶۰۰۴	۴- درمان و بهداشت
۴/۷	۲۳۴۷۹۶۳	۴/۹	۲۱۶۹۹۹۱	هزینه های بهداشتی و درمانی
۰/۷	۳۴۴۵۲۲	۰/۶	۲۷۶۰۱۳	هزینه های بیمه های اجتماعی و درمانی
۱۵/۸	۷۸۱۵۹۸۰	۱۵/۵	۶۷۸۶۷۹۴	۵- حمل و نقل و ارتباطات
۹/۵	۴۶۹۷۲۸۱	۹/۳	۴۰۷۷۰۴۴	خرید وسایط نقلیه شخصی و هزینه های مربوط به آن
۲/۳	۱۱۳۱۸۵۹	۲/۲	۹۵۰۲۵۹	هزینه تعمیرات، نگهداری و سوخت وسایط نقلیه
۲/۴	۱۱۹۴۱۴۹	۲/۶	۱۱۲۲۶۱۰	هزینه های مسافرت و رفت و آمد شهری
۱/۶	۷۹۲۶۹۱	۱/۵	۶۳۶۸۸۱	ارتباطات
۳/۸	۱۸۸۹۳۰۸	۳/۹	۱۷۳۷۹۸۴	۶- تفریح، سرگرمی، تحصیل و خدمات فرهنگی
۱/۷	۸۶۲۲۵۶	۱/۹	۸۴۳۶۴۴	تفریح و سرگرمی
۲/۱	۱۰۲۷۰۵۲	۲/۰	۸۹۴۳۴۰	تحصیل و خدمات فرهنگی
۸/۰	۳۹۵۶۷۳۰	۸/۶	۳۷۵۷۹۰۴	۷- کالاها و خدمات متفرقه
۱/۴	۶۹۳۵۶۶	۱/۴	۶۳۲۱۸۹	لوازم و خدمات بهداشتی و آرایشی شخصی
۰/۲	۱۰۴۱۳۳	۰/۲	۱۰۳۳۶۴	لوازم التحریر
۱/۲	۶۱۱۹۶۷	۱/۲	۵۴۰۲۴۳	لوازم شخصی و زینتی
۰/۹	۴۳۸۴۳۰	۰/۹	۳۸۰۴۸۶	هزینه های هتل، مسافرخانه و مسافرت دسته جمعی
۰/۳	۱۵۴۶۶۱	۰/۳	۱۱۷۹۰۹	خدمات مالی و حقوقی
۱/۱	۵۴۸۳۰۷	۱/۰	۴۴۴۵۳۱	هزینه های مذهبی
۲/۰	۹۸۱۴۵۲	۲/۴	۱۰۵۸۳۲۲	هزینه های مالیات و حق بازنشستگی
۰/۹	۴۲۴۲۱۴	۱/۱	۴۸۰۸۶۰	سایر هزینه های متفرقه

\* - برای خانوارهایی که نحوه تصرف مسکن آن ها شخصی (مالک نشین)، دربرابر خدمت و رایگان می باشد، ارزش اجاری مسکن برآورد و منظور گردید.

جدول شماره ۸

بررسی بودجه خانوار در مناطق شهری ایران

متوسط درآمد ناخالص سالانه یک خانوار و سهم گروه های مختلف درآمد طی سال های ۱۳۸۲-۱۳۷۳

(درآمد به ریال)

سال		۱۳۷۳		۱۳۷۴		۱۳۷۵		۱۳۷۶		۱۳۷۷		۱۳۷۸		۱۳۷۹		۱۳۸۰		۱۳۸۱		۱۳۸۲	
گروه های درآمد		درآمد	توزیع	درآمد	توزیع	درآمد	توزیع	درآمد	توزیع	درآمد	توزیع	درآمد	توزیع	درآمد	توزیع	درآمد	توزیع	درآمد	توزیع	درآمد	توزیع
مجموع درآمد پولی و غیر پولی ناخالص		۶۵۰۴۴۴۹	۱۰۰/۰	۸۲۳۳۲۷۶	۱۰۰/۰	۱۱۰۷۹۹۳۳	۱۰۰/۰	۱۴۵۳۵۸۴۶	۱۰۰/۰	۱۷۷۰۵۴۰۴	۱۰۰/۰	۲۱۵۳۸۵۶۸	۱۰۰/۰	۲۵۹۲۵۹۹۷	۱۰۰/۰	۳۱۶۷۴۱۹۴	۱۰۰/۰	۴۰۲۵۳۲۸۷	۱۰۰/۰	۴۶۱۳۰۵۵۱	۱۰۰/۰
درآمد پولی ناخالص		۴۶۴۸۵۴۷	۷۱/۵	۵۹۲۷۱۲۱	۷۱/۲	۷۸۵۴۹۴۸	۷۰/۹	۱۰۵۲۵۴۷۸	۷۲/۴	۱۲۷۲۵۵۲۲	۷۱/۹	۱۵۶۸۱۲۰۱	۷۲/۸	۱۹۰۶۶۷۹۸	۷۳/۵	۲۲۶۱۶۲۹۰	۷۴/۶	۲۹۸۸۷۷۸۸	۷۴/۲	۳۳۹۸۲۰۸۲	۷۳/۷
۱- درآمد از مزد و حقوق - بخش دولتی و عمومی		۱۰۹۲۶۶۴	۱۶/۸	۱۲۸۸۹۰۵	۱۵/۵	۱۷۱۸۶۰۰	۱۵/۵	۲۵۸۳۶۲۲	۱۷/۸	۳۲۴۵۴۲۱	۱۸/۳	۳۹۵۹۸۷۳	۱۸/۴	۵۰۷۸۰۹۶	۱۹/۶	۶۰۱۴۶۴۴	۱۹/۰	۷۵۷۶۱۴۵	۱۸/۸	۷۵۲۴۲۹۰*	۱۶/۳
۲- درآمد از مزد و حقوق - بخش خصوصی		۷۱۰۵۶۶	۱۰/۹	۸۸۷۳۰۶	۱۰/۷	۱۱۶۶۳۷۹	۱۰/۵	۱۶۶۴۴۵۳	۱۱/۴	۱۹۸۲۷۵۰	۱۱/۲	۲۴۶۰۴۰۵	۱۱/۴	۲۹۹۶۶۳۷	۱۱/۶	۳۷۹۹۳۳۴	۱۱/۹	۴۷۸۴۵۷۸	۱۱/۹	۵۸۶۴۳۹۴	۱۲/۷
۳- درآمد از مشاغل آزاد کشاورزی		۱۹۰۲۰۹	۳/۰	۲۳۹۰۷۸	۲/۹	۲۹۱۷۶۵	۲/۷	۳۹۸۰۶۹	۲/۰	۳۸۸۶۶۴	۲/۲	۵۰۲۲۹۹	۲/۳	۵۵۸۵۵۴	۲/۱	۷۹۸۷۲۷	۲/۵	۶۶۰۴۰۰	۱/۶	۷۴۳۰۹۰	۱/۶
۴- درآمد از مشاغل آزاد غیر کشاورزی		۱۶۶۷۲۷۶	۲۵/۶	۲۲۲۳۲۶۸	۲۶/۷	۳۰۱۵۶۱۱	۲۷/۲	۳۹۳۴۲۶۱	۲۷/۱	۴۳۴۸۳۳۳	۲۴/۶	۵۲۳۴۶۵۹	۲۴/۳	۶۱۱۸۷۸۱	۲۳/۶	۷۷۴۷۱۵۶	۲۴/۵	۹۶۱۷۹۲۷	۲۳/۹	۱۱۱۴۱۳۸۸	۲۴/۲
۵- درآمدهای متفرقه		۵۵۸۱۰۵	۸/۶	۷۵۳۳۷۹	۹/۰	۱۱۰۶۱۷۸	۱۰/۰	۱۲۹۶۵۳۸	۸/۹	۱۷۵۹۷۹۱	۹/۹	۲۱۹۱۵۱۷	۱۰/۲	۲۶۷۵۸۰۷	۱۰/۳	۳۶۸۲۴۰۹	۱۱/۶	۵۰۵۶۳۱۷	۱۲/۶	۶۳۶۳۴۸۰	۱۳/۸
۶- درآمد حاصل از فروش کالاهای دست دوم		۴۲۹۷۲۷	۶/۶	۵۳۵۱۸۵	۶/۴	۵۵۶۴۱۵	۵/۰	۷۴۸۵۳۵	۵/۲	۱۰۰۰۵۶۳	۵/۷	۱۳۳۲۴۴۸	۶/۲	۱۶۳۸۹۲۳	۶/۳	۱۵۹۳۴۲۰	۵/۰	۲۱۹۳۴۲۱	۵/۴	۲۳۴۶۴۴۰	۵/۱
درآمد غیر پولی		۱۸۵۵۹۰۲	۲۸/۵	۲۳۹۶۱۵۵	۲۸/۸	۳۲۲۴۹۸۵	۲۹/۱	۴۰۱۰۳۶۸	۲۷/۶	۴۹۷۹۸۸۲	۲۸/۱	۵۸۵۷۳۶۷	۲۷/۲	۶۸۵۹۱۹۹	۲۶/۵	۸۰۵۷۹۰۴	۲۵/۴	۱۰۳۶۵۴۹۹	۲۵/۸	۱۲۱۴۷۴۶۹	۲۶/۳
۱- ارزش اجاری مسکن شخصی (مالک نشین)		۱۵۲۷۱۷۴	۲۳/۴	۱۹۴۷۳۷۶	۲۳/۴	۲۶۵۵۲۶۸	۲۴/۰	۳۲۲۴۹۲۰	۲۲/۲	۴۰۴۵۱۶۸	۲۲/۸	۴۷۰۳۷۵۹	۲۱/۸	۵۴۱۷۹۳۳	۲۰/۹	۶۳۸۰۶۰۳	۲۰/۱	۸۲۹۹۹۳۳	۲۰/۶	۹۷۵۳۳۳۰	۲۱/۱
۲- سایر**		۳۲۸۷۲۸	۵/۱	۴۴۸۷۷۹	۵/۴	۵۶۹۷۱۷	۵/۱	۷۸۵۴۴۸	۵/۴	۹۳۴۷۱۴	۵/۳	۱۱۵۳۶۰۸	۵/۴	۱۴۴۱۲۶۶	۵/۶	۱۶۷۷۳۰۱	۵/۳	۲۰۶۵۵۶۶	۵/۱	۲۳۹۴۱۳۹	۵/۲

x- در سال ۱۳۸۲ تعداد افراد شاغل در بخش دولتی و عمومی نسبت به سال ۱۳۸۱ کاهش داشته است .

xx- سایر شامل برآورد ارزش اجاری مسکن در برابر خدمت و رایگان و ارزش کالاها و خدمات در برابر مزد و حقوق ، رایگان (نه از خانوار دیگر) ، تولید برای مصرف در خانه ، از محل کسب کشاورزی و غیر کشاورزی می باشد .



جدول شماره ۹

بررسی بودجه خانوار در مناطق شهری ایران

درصد تغییر متوسط درآمد ناخالص سالانه یک خانوار به تفکیک سهم گروه های مختلف درآمد طی سال های ۱۳۸۲-۱۳۷۳

درصد تغییر										گروه های درآمد
۱۳۸۲	۱۳۸۱	۱۳۸۰	۱۳۷۹	۱۳۷۸	۱۳۷۷	۱۳۷۶	۱۳۷۵	۱۳۷۴	۱۳۷۳	
نسبت به	نسبت به	نسبت به	نسبت به	نسبت به	نسبت به	نسبت به	نسبت به	نسبت به	نسبت به	۱۳۷۲
۱۳۸۱	۱۳۸۰	۱۳۷۹	۱۳۷۸	۱۳۷۷	۱۳۷۶	۱۳۷۵	۱۳۷۴	۱۳۷۳	۱۳۷۲	
۱۴/۶	۲۷/۱	۲۲/۲	۲۰/۴	۲۱/۶	۲۱/۸	۳۱/۲	۳۳/۱	۲۸/۰	۲۱/۰	مجموع درآمد پولی و غیر پولی ناخالص
۱۳/۷	۲۶/۶	۲۳/۹	۲۱/۶	۲۳/۲	۲۰/۹	۳۴/۰	۳۲/۵	۲۷/۵	۲۰/۴	درآمد پولی ناخالص
-۰/۷*	۲۶/۰	۱۸/۴	۲۸/۲	۲۲/۰	۲۵/۶	۵۰/۳	۳۳/۳	۱۸/۰	۱۲/۰	۱- درآمد از مزد و حقوق - بخش دولتی و عمومی
۲۲/۶	۲۶/۶	۲۶/۱	۲۱/۸	۲۴/۱	۱۹/۱	۴۲/۷	۳۱/۴	۲۴/۹	۳۳/۱	۲- درآمد از مزد و حقوق - بخش خصوصی
۱۲/۵	-۱۷/۳	۴۳/۰	۱۱/۲	۲۹/۲	۳۰/۴	۲/۲	۲۲/۰	۲۵/۷	۳۵/۱	۳- درآمد از مشاغل آزاد کشاورزی
۱۵/۸	۲۴/۱	۲۶/۶	۱۶/۹	۲۰/۴	۱۰/۵	۳۰/۵	۳۵/۶	۳۳/۳	۱۱/۴	۴- درآمد از مشاغل آزاد غیر کشاورزی
۲۵/۹	۳۷/۳	۳۷/۶	۲۲/۱	۲۴/۵	۳۵/۷	۱۷/۲	۴۶/۸	۳۵/۰	۳۰/۱	۵- درآمد های متفرقه
۷/۰	۳۷/۶	-۲/۸	۲۳/۰	۳۳/۲	۳۳/۷	۳۴/۵	۴/۰	۲۴/۵	۵۰/۲	۶- درآمد حاصل از فروش کالاهای دست دوم
۱۷/۲	۲۸/۶	۱۷/۵	۱۷/۱	۱۷/۶	۲۴/۲	۲۴/۴	۳۴/۶	۲۹/۱	۲۲/۷	درآمد غیر پولی
۱۷/۵	۳۰/۰	۱۷/۸	۱۵/۲	۱۶/۳	۲۵/۴	۲۱/۵	۳۶/۴	۲۷/۵	۲۳/۱	۱- ارزش اجاری مسکن شخصی (مالک نشین)
۱۵/۹	۲۳/۱	۱۶/۴	۲۴/۹	۲۳/۴	۱۹/۰	۳۷/۹	۲۷/۰	۳۶/۵	۲۰/۷	۲- سایر**

x- در سال ۱۳۸۲ تعداد افراد شاغل در بخش دولتی و عمومی نسبت به سال ۱۳۸۱ کاهش داشته است .

xx- سایر شامل برآورد ارزش اجاری مسکن در برابر خدمت و رایگان و ارزش کالاها و خدمات در برابر مزد و حقوق ، رایگان (نه از خانوار دیگر) ، تولید برای مصرف در خانه ، از محل کسب کشاورزی و غیر کشاورزی می باشد .

## نمودار شماره ۴

متوسط درآمد ناخالص سالانه یک خانوار در گروه های مختلف درآمد

سال های ۱۳۷۳-۱۳۸۲

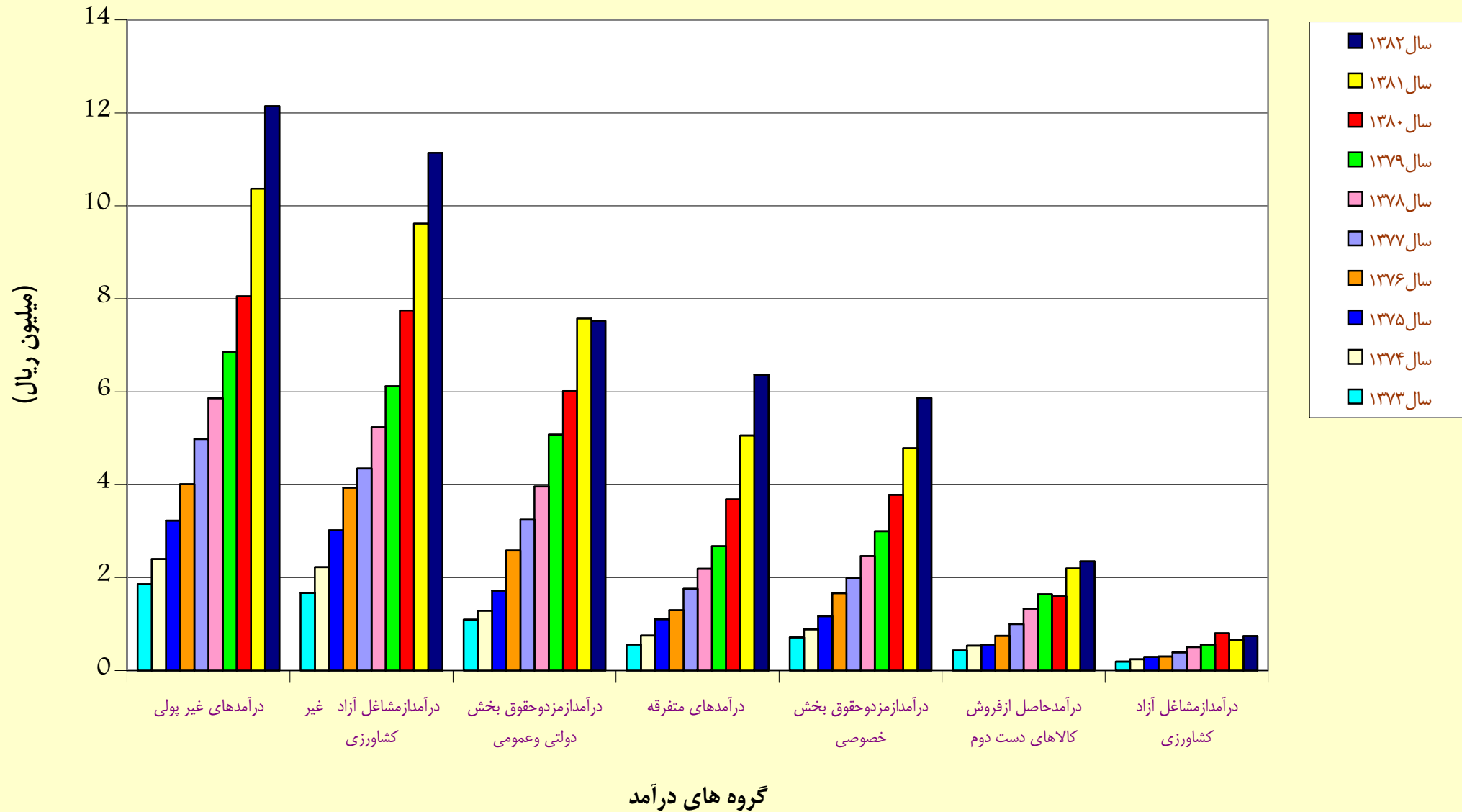

## نمودار شماره ۵

درصد سهم گروه های مختلف درآمد از متوسط درآمد ناخالص سالانه یک خانوار

سال ۱۳۸۲

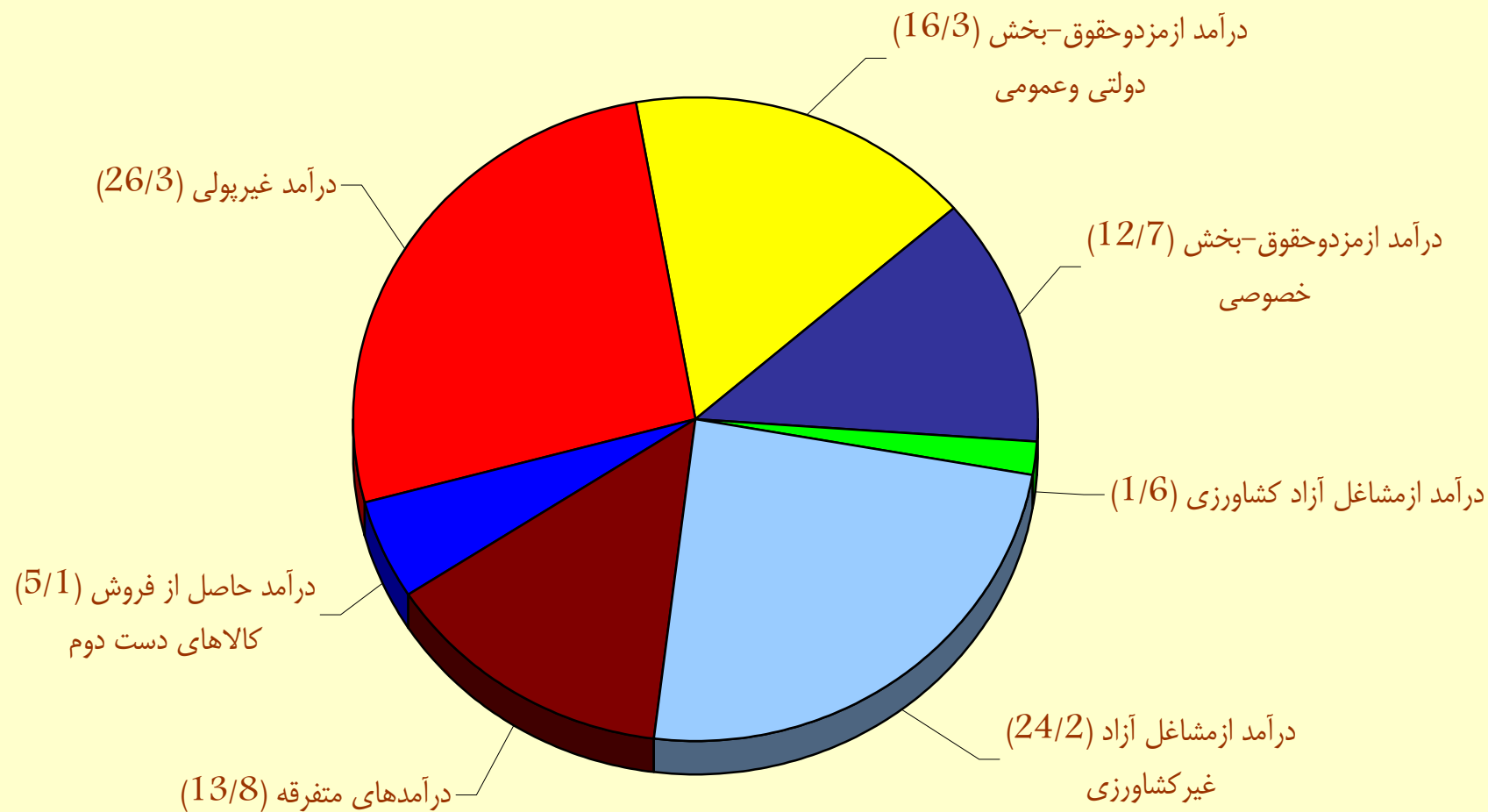

**جدول شماره ۱۰**  
**بررسی بودجه خانوار در مناطق شهری ایران**  
**متوسط درآمد خالص سالانه یک خانوار و سهم گروه های مختلف درآمد طی سال های ۱۳۸۲ - ۱۳۷۳**

(درآمد به ریال)

سال		گروه های درآمد	
سال	درآمد	درصد توزیع	درآمد
۱۳۸۲	۴۲۸۲۶۸۳	۱۰۰/۰	۲۹۲۲۴۱۷۰
۱۳۸۱	۳۷۰۲۵۵۳۳	۱۰۰/۰	۲۱۱۶۶۲۶۶
۱۳۸۰	۲۹۲۲۴۱۷۰	۱۰۰/۰	۱۶۷۱۲۶۹۶
۱۳۷۹	۲۳۵۷۱۸۹۵	۱۰۰/۰	۱۳۷۶۹۳۵۶
۱۳۷۸	۱۹۶۲۶۷۲۶	۱۰۰/۰	۱۱۲۸۱۲۹۴
۱۳۷۷	۱۶۲۶۱۱۸۰	۱۰۰/۰	۹۴۲۴۰۵۵
۱۳۷۶	۱۳۴۳۴۴۲۳	۱۰۰/۰	۷۰۳۳۷۷۸
۱۳۷۵	۱۰۲۵۸۷۶۳	۱۰۰/۰	۵۲۱۹۹۲۶
۱۳۷۴	۷۶۱۶۰۸۴	۱۰۰/۰	۴۰۸۹۲۱۷
۱۳۷۳	۵۹۴۵۱۱۹	۱۰۰/۰	۱۰۱۸۰۹۱
<b>مجموع درآمد پولی و غیر پولی خالص</b>			
<b>درآمد پولی خالص</b>			
۱- درآمد از مزد و حقوق - بخش دولتی و عمومی	۱۷/۱	۱۱۸۶۵۱۹	۱۵/۵
۲- درآمد از مزد و حقوق - بخش خصوصی	۱۱/۷	۸۵۸۱۵۶	۱۱/۳
۳- درآمد از مشاغل آزاد کشاورزی	۳/۲	۲۳۸۵۷۴	۳/۲
۴- درآمد از مشاغل آزاد غیر کشاورزی	۲۷/۵	۳۱۸۵۵۲۲	۲۸/۶
۵- درآمدهای متفرقه	۹/۳	۷۵۱۱۵۵	۹/۹
<b>درآمد غیر پولی</b>			
۱- ارزش اجاری مسکن شخصی (مالک نشین)	۲۵/۷	۱۹۴۷۳۷۷	۲۵/۶
۲- سایر**	۵/۵	۴۴۸۷۸۱	۵/۹

x- در سال ۱۳۸۲ تعداد افراد شاغل در بخش دولتی و عمومی نسبت به سال ۱۳۸۱ کاهش داشته است .

xx - سایر شامل برآورد ارزش اجاری مسکن در برابر خدمت و رایگان و ارزش کالاها و خدمات در برابر مزد و حقوق ، رایگان (نه از خانوار دیگر ) ، تولید برای مصرف در خانه ، از محل کسب کشاورزی و غیر کشاورزی می باشد .

جدول شماره ۱۱

بررسی بودجه خانوار در مناطق شهری ایران

درصد تغییر متوسط درآمد خالص سالانه یک خانوار به تفکیک سهم گروه های مختلف درآمد طی سال های ۱۳۸۲-۱۳۷۳

درصد تغییر										گروه های درآمد
۱۳۸۲	۱۳۸۱	۱۳۸۰	۱۳۷۹	۱۳۷۸	۱۳۷۷	۱۳۷۶	۱۳۷۵	۱۳۷۴	۱۳۷۳	
نسبت به	نسبت به	نسبت به	نسبت به	نسبت به	نسبت به	نسبت به	نسبت به	نسبت به	نسبت به	۱۳۷۲
۱۳۸۱	۱۳۸۰	۱۳۷۹	۱۳۷۸	۱۳۷۷	۱۳۷۶	۱۳۷۵	۱۳۷۴	۱۳۷۳	۱۳۷۲	
۱۵/۷	۲۶/۷	۲۴/۰	۲۰/۱	۲۰/۷	۲۱/۰	۳۱/۰	۳۴/۷	۲۸/۱	۱۹/۰	مجموع درآمد پولی و غیر پولی خالص
۱۵/۱	۲۶/۰	۲۶/۶	۲۱/۴	۲۲/۱	۱۹/۷	۳۴/۰	۳۴/۷	۲۷/۶	۱۷/۴	درآمد پولی خالص
-۰/۶ <sup>x</sup>	۲۷/۷	۱۸/۲	۲۸/۳	۲۱/۳	۲۵/۶	۵۳/۵	۳۰/۸	۱۶/۵	۱۱/۱	۱- درآمد از مزد و حقوق - بخش دولتی و عمومی
۲۲/۷	۲۸/۴	۲۶/۳	۲۱/۱	۲۳/۱	۱۹/۵	۴۲/۸	۳۱/۴	۲۳/۶	۳۲/۴	۲- درآمد از مزد و حقوق - بخش خصوصی
۱۲/۴	-۱۷/۲	۴۲/۷	۱۱/۳	۲۸/۸	۳۰/۵	۲/۰	۲۲/۲	۲۵/۶	۳۶/۲	۳- درآمد از مشاغل آزاد کشاورزی
۱۷/۳	۲۲/۳	۲۷/۱	۱۷/۳	۲۰/۳	۱۰/۱	۲۹/۶	۳۵/۶	۳۳/۷	۱۰/۸	۴- درآمد از مشاغل آزاد غیر کشاورزی
۲۶/۱	۳۷/۷	۳۷/۴	۲۱/۹	۲۴/۸	۳۵/۳	۱۷/۷	۴۶/۳	۳۶/۱	۲۹/۱	۵- درآمد های متفرقه
۱۷/۲	۲۸/۶	۱۷/۵	۱۷/۱	۱۷/۶	۲۴/۲	۲۴/۴	۳۴/۶	۲۹/۱	۲۲/۷	درآمد غیر پولی
۱۷/۵	۳۰/۱	۱۷/۸	۱۵/۲	۱۶/۳	۲۵/۴	۲۱/۵	۳۶/۴	۲۷/۵	۲۳/۱	۱- ارزش اجاری مسکن شخصی (مالک نشین)
۱۵/۹	۲۳/۱	۱۶/۴	۲۴/۹	۲۳/۴	۱۹/۰	۳۷/۹	۲۷/۰	۳۶/۵	۲۰/۷	۲- سایر**

x- در سال ۱۳۸۲ تعداد افراد شاغل در بخش دولتی و عمومی نسبت به سال ۱۳۸۱ کاهش داشته است .

xx- سایر شامل برآورد ارزش اجاری مسکن در برابر خدمت و رایگان و ارزش کالاها و خدمات در برابر مزد و حقوق ، رایگان (نه از خانوار دیگر ) ، تولید برای مصرف در خانه ، از محل کسب کشاورزی و غیر کشاورزی می باشد .

**جداول و نمودارهای بخش اول**

**خصوصیات اجتماعی و اقتصادی خانوار**

جدول شماره ۱۲

بررسی بودجه خانوار در مناطق شهری ایران

متوسط تعداد افراد خانوار طی سال های ۱۳۸۲-۱۳۷۳

سال	۱۳۷۳	۱۳۷۴	۱۳۷۵	۱۳۷۶	۱۳۷۷	۱۳۷۸	۱۳۷۹	۱۳۸۰	۱۳۸۱	۱۳۸۲
متوسط تعداد افراد خانوار	۴/۸۶	۴/۷۷	۴/۷۵	۴/۵۹	۴/۶۰	۴/۵۶	۴/۵۶	۴/۵۳	۴/۴۳	۴/۳۶

## جدول شماره ۱۳

بررسی بودجه خانوار در مناطق شهری ایران

درصد توزیع خانوارها بر حسب تعداد افراد خانوار طی سال های ۱۳۸۲-۱۳۷۳

ده نفر و بیشتر	نه نفر	هشت نفر	هفت نفر	شش نفر	پنج نفر	چهار نفر	سه نفر	دو نفر	یک نفر	کل	تعداد افراد خانوار	
											سال	
۲/۲	۳/۳	۶/۱	۹/۴	۱۵/۶	۱۷/۶	۱۸/۱	۱۳/۳	۱۰/۴	۴/۰	۱۰۰/۰		۱۳۷۳
۲/۶	۳/۱	۵/۱	۹/۴	۱۳/۴	۱۸/۰	۱۸/۸	۱۴/۹	۱۰/۴	۴/۳	۱۰۰/۰		۱۳۷۴
۲/۱	۳/۶	۵/۳	۹/۰	۱۳/۸	۱۸/۲	۱۷/۹	۱۴/۷	۱۱/۱	۴/۳	۱۰۰/۰		۱۳۷۵
۲/۰	۲/۴	۴/۷	۸/۱	۱۳/۳	۱۷/۸	۱۹/۲	۱۶/۷	۱۱/۶	۴/۲	۱۰۰/۰		۱۳۷۶
۱/۸	۲/۰	۴/۵	۷/۳	۱۳/۲	۱۹/۵	۲۲/۳	۱۵/۹	۹/۶	۳/۹	۱۰۰/۰		۱۳۷۷
۲/۰	۲/۴	۴/۳	۷/۹	۱۲/۱	۱۷/۳	۲۲/۳	۱۶/۶	۱۰/۹	۴/۲	۱۰۰/۰		۱۳۷۸
۱/۹	۲/۳	۴/۵	۷/۹	۱۲/۲	۱۸/۵	۲۱/۱	۱۶/۱	۱۱/۰	۴/۵	۱۰۰/۰		۱۳۷۹
۲/۰	۲/۱	۳/۷	۷/۴	۱۲/۸	۱۸/۶	۲۱/۹	۱۶/۷	۱۰/۳	۴/۵	۱۰۰/۰		۱۳۸۰
۱/۵	۱/۷	۳/۵	۷/۰	۱۱/۸	۱۷/۹	۲۴/۵	۱۷/۳	۱۰/۶	۴/۲	۱۰۰/۰		۱۳۸۱
۱/۵	۱/۴	۳/۲	۶/۸	۱۱/۶	۱۸/۵	۲۲/۸	۱۷/۸	۱۲/۰	۴/۴	۱۰۰/۰		۱۳۸۲



جدول شماره ۱۴

بررسی بودجه خانوار در مناطق شهری ایران

درصد توزیع افراد خانوارها بر حسب گروه های سنی طی سال های ۱۳۸۲-۱۳۷۳

گروه های سنی	کل	کمتر از ۱	۱ تا ۵	۶ تا ۱۰	۱۱ تا ۱۵	۱۶ تا ۲۰	۲۱ تا ۳۰	۳۱ تا ۴۰	۴۱ تا ۵۰	۵۱ تا ۶۰	۶۱ تا ۷۰	۷۱ سال و بیشتر
		سال	سال	سال	سال	سال	سال	سال	سال	سال	سال	سال
۱۳۷۳	۱۰۰/۰	۰/۵	۱۰/۲	۱۴/۶	۱۵/۹	۱۰/۷	۱۳/۶	۱۲/۸	۸/۵	۶/۰	۴/۸	۲/۴
۱۳۷۴	۱۰۰/۰	۰/۵	۹/۱	۱۳/۵	۱۵/۹	۱۱/۱	۱۴/۱	۱۲/۶	۹/۳	۶/۳	۵/۱	۲/۵
۱۳۷۵	۱۰۰/۰	۰/۴	۷/۸	۱۲/۳	۱۶/۳	۱۲/۵	۱۴/۴	۱۲/۲	۹/۷	۶/۶	۵/۱	۲/۷
۱۳۷۶	۱۰۰/۰	۰/۶	۸/۲	۱۲/۱	۱۵/۶	۱۲/۶	۱۵/۵	۱۳/۳	۹/۲	۵/۹	۴/۶	۲/۴
۱۳۷۷	۱۰۰/۰	۰/۵	۷/۶	۱۱/۷	۱۵/۴	۱۳/۱	۱۵/۵	۱۳/۲	۹/۸	۶/۴	۴/۵	۲/۳
۱۳۷۸	۱۰۰/۰	۰/۶	۶/۹	۱۰/۸	۱۵/۴	۱۳/۷	۱۵/۳	۱۳/۶	۱۰/۴	۶/۰	۴/۷	۲/۶
۱۳۷۹	۱۰۰/۰	۰/۶	۶/۷	۹/۹	۱۴/۷	۱۴/۵	۱۵/۸	۱۳/۳	۱۰/۹	۶/۱	۴/۸	۲/۷
۱۳۸۰	۱۰۰/۰	۰/۵	۶/۳	۸/۹	۱۴/۱	۱۴/۹	۱۶/۷	۱۲/۸	۱۱/۵	۶/۵	۴/۹	۲/۹
۱۳۸۱	۱۰۰/۰	۰/۵	۶/۴	۸/۳	۱۳/۱	۱۴/۹	۱۷/۱	۱۳/۰	۱۲/۱	۶/۷	۴/۷	۳/۲
۱۳۸۲	۱۰۰/۰	۰/۴	۶/۰	۷/۴	۱۲/۱	۱۵/۱	۱۸/۷	۱۲/۳	۱۲/۴	۷/۴	۴/۸	۳/۴

جدول شماره ۱۵

بررسی بودجه خانوار در مناطق شهری ایران

درصد توزیع افراد ۶ ساله و بالاتر خانوارها بر حسب میزان سواد طی سال های ۱۳۸۲-۱۳۷۳

تحصیلات دانشگاهی	تحصیلات* متوسطه	تحصیلات ابتدایی	خواندن و نوشتن	بی سواد	کل	میزان سواد سال
۴/۹	۳۹/۸	۳۴/۶	۱/۸	۱۸/۹	۱۰۰/۰	۱۳۷۳
۵/۶	۴۱/۵	۳۲/۷	۲/۰	۱۸/۲	۱۰۰/۰	۱۳۷۴
۵/۹	۴۳/۳	۳۱/۵	۱/۵	۱۷/۸	۱۰۰/۰	۱۳۷۵
۷/۰	۴۴/۴	۳۰/۶	۱/۴	۱۶/۶	۱۰۰/۰	۱۳۷۶
۶/۹	۴۶/۰	۲۹/۸	۱/۴	۱۵/۹	۱۰۰/۰	۱۳۷۷
۸/۰	۴۶/۸	۲۸/۶	۱/۶	۱۵/۰	۱۰۰/۰	۱۳۷۸
۸/۴	۴۷/۳	۲۷/۶	۱/۷	۱۵/۰	۱۰۰/۰	۱۳۷۹
۹/۴	۴۸/۴	۲۵/۸	۱/۸	۱۴/۶	۱۰۰/۰	۱۳۸۰
۱۰/۴	۴۸/۶	۲۴/۸	۱/۶	۱۴/۶	۱۰۰/۰	۱۳۸۱
۱۰/۷	۴۸/۹	۲۳/۵	۱/۹	۱۵/۰	۱۰۰/۰	۱۳۸۲

تحصیلات دینی بر حسب مورد، بین تحصیلات متوسطه و دانشگاهی توزیع شده است.

\*- تحصیلات متوسطه شامل دوره راهنمایی نیز می باشد.

نمودار شماره ۶  
درصد توزیع افراد ۶ ساله و بالاتر خانوارها بر حسب میزان سواد  
سال ۱۳۸۲

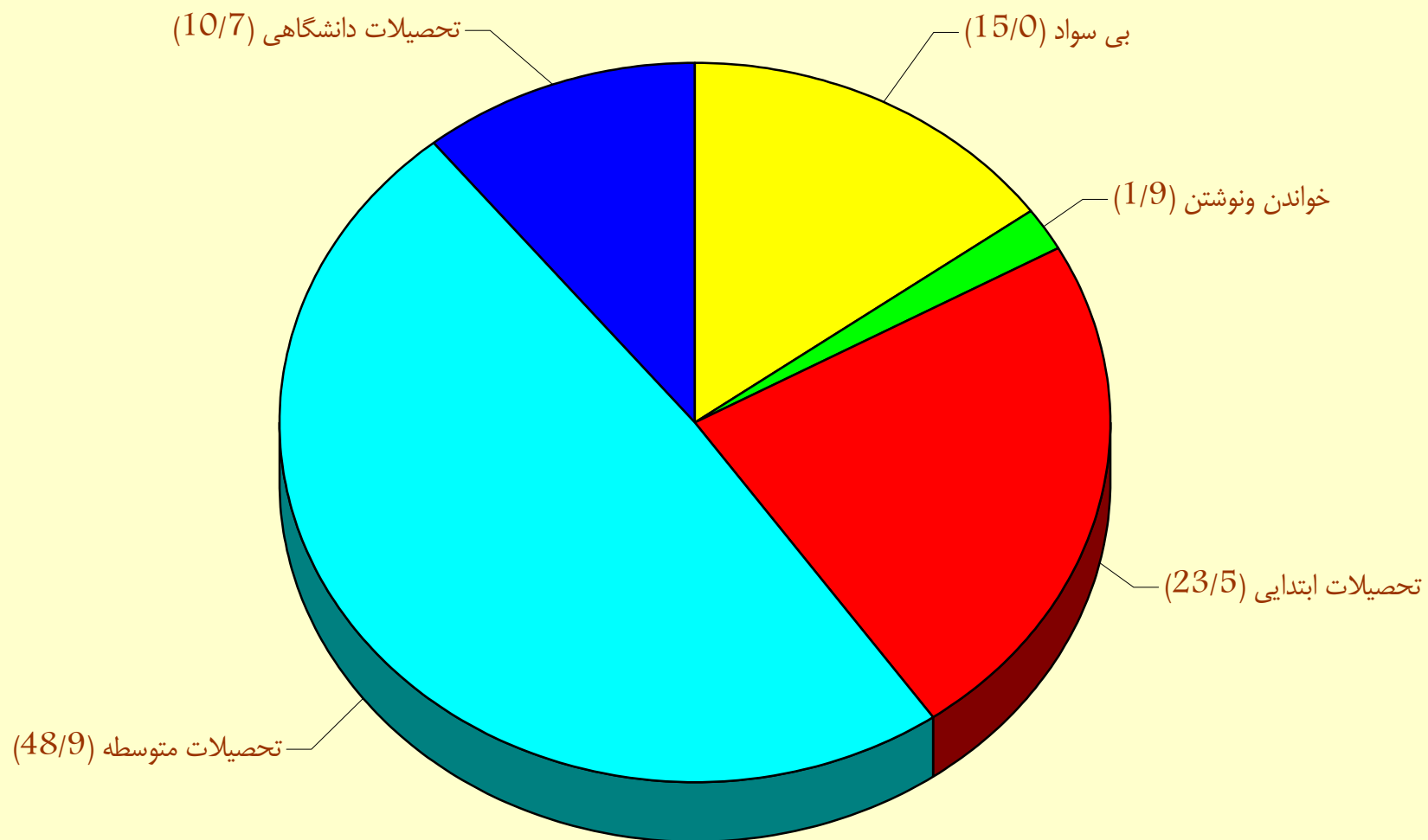

جدول شماره ۱۶

بررسی بودجه خانوار در مناطق شهری ایران

درصد توزیع افراد ۶ ساله و بالاتر خانوارها به تفکیک جنسیت بر حسب میزان سواد طی سال های ۱۳۸۲-۱۳۷۳

تحصیلات دانشگاهی	تحصیلات * متوسطه	تحصیلات ابتدایی	خواندن و نوشتن	بی سواد	کل	جنسیت	میزان سواد
							سال
۶/۷	۴۲/۵	۳۴/۹	۲/۱	۱۳/۸	۱۰۰/۰	مرد	۱۳۷۳
۳/۳	۳۶/۸	۳۴/۴	۱/۵	۲۴/۰	۱۰۰/۰	زن	
۷/۰	۴۳/۹	۳۲/۸	۲/۴	۱۳/۹	۱۰۰/۰	مرد	۱۳۷۴
۴/۲	۳۹/۰	۳۲/۷	۱/۵	۲۲/۶	۱۰۰/۰	زن	
۷/۳	۴۵/۷	۳۱/۹	۱/۸	۱۳/۳	۱۰۰/۰	مرد	۱۳۷۵
۴/۷	۴۰/۸	۳۱/۰	۱/۲	۲۲/۳	۱۰۰/۰	زن	
۸/۹	۴۶/۶	۳۰/۲	۱/۷	۱۲/۶	۱۰۰/۰	مرد	۱۳۷۶
۵/۱	۴۲/۲	۳۱/۰	۱/۲	۲۰/۵	۱۰۰/۰	زن	
۸/۱	۴۸/۷	۲۹/۷	۱/۹	۱۱/۶	۱۰۰/۰	مرد	۱۳۷۷
۵/۶	۴۳/۳	۲۹/۹	۱/۰	۲۰/۲	۱۰۰/۰	زن	
۹/۵	۴۹/۱	۲۸/۲	۲/۰	۱۱/۲	۱۰۰/۰	مرد	۱۳۷۸
۶/۴	۴۴/۴	۲۹/۰	۱/۴	۱۸/۸	۱۰۰/۰	زن	
۹/۹	۴۹/۶	۲۷/۳	۲/۱	۱۱/۲	۱۰۰/۰	مرد	۱۳۷۹
۶/۸	۴۵/۱	۲۷/۹	۱/۴	۱۸/۸	۱۰۰/۰	زن	
۱۱/۱	۵۰/۷	۲۵/۵	۲/۰	۱۰/۷	۱۰۰/۰	مرد	۱۳۸۰
۷/۷	۴۶/۱	۲۶/۱	۱/۶	۱۸/۵	۱۰۰/۰	زن	
۱۱/۸	۵۱/۳	۲۴/۵	۱/۸	۱۰/۶	۱۰۰/۰	مرد	۱۳۸۱
۹/۰	۴۵/۸	۲۵/۳	۱/۴	۱۸/۵	۱۰۰/۰	زن	
۱۱/۷	۵۱/۸	۲۳/۴	۲/۲	۱۰/۹	۱۰۰/۰	مرد	۱۳۸۲
۹/۸	۴۶/۰	۲۳/۶	۱/۶	۱۹/۰	۱۰۰/۰	زن	

تحصیلات دینی بر حسب مورد ، بین تحصیلات متوسطه و دانشگاهی توزیع شده است .

\* - تحصیلات متوسطه شامل دوره راهنمایی نیز می باشد .

## نمودار شماره ۷

درصد توزیع افراد ۶ ساله و بالاتر خانوارها به تفکیک جنسیت بر حسب میزان سواد

سال ۱۳۸۲

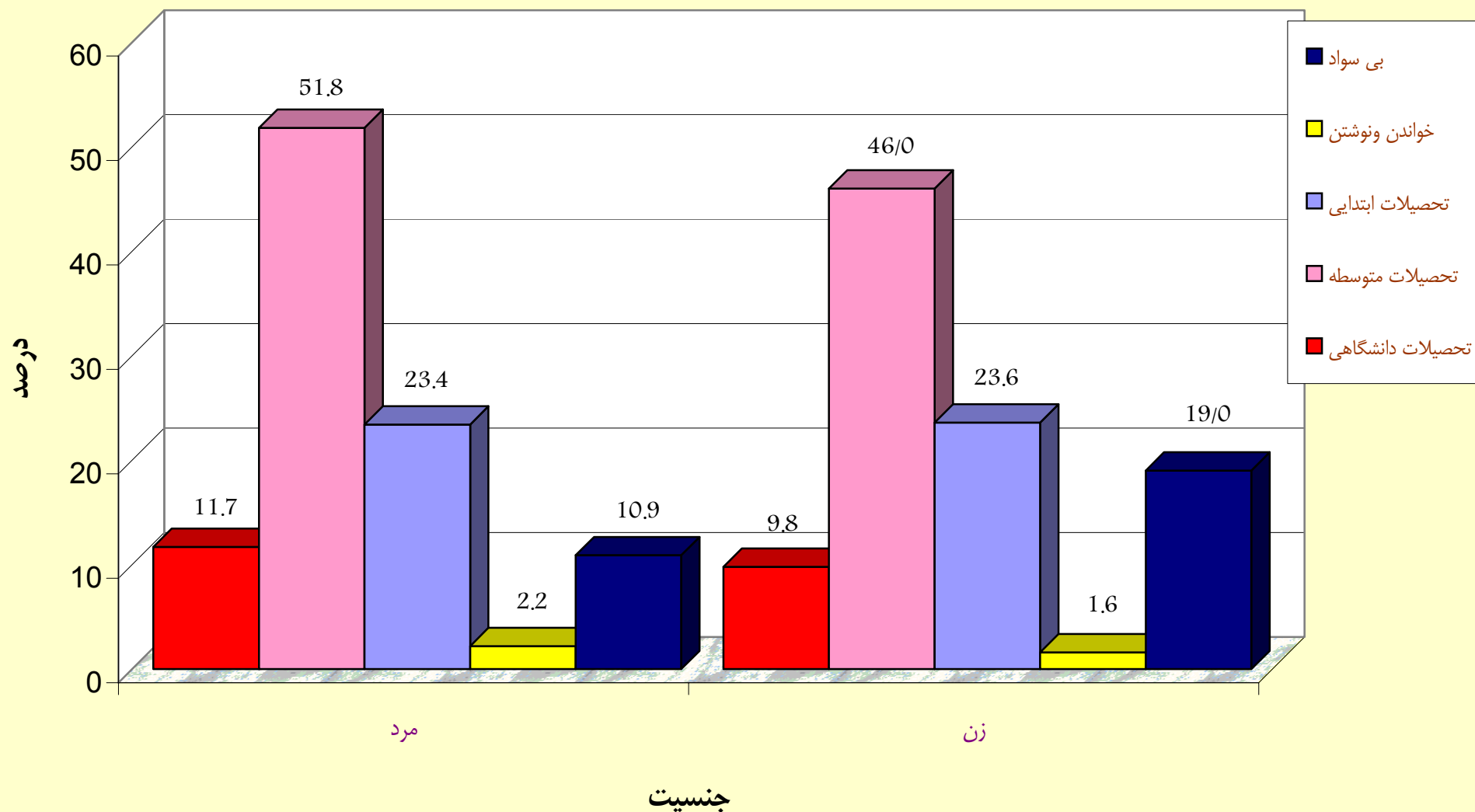

جدول شماره ۱۷

بررسی بودجه خانوار در مناطق شهری ایران

درصد توزیع افراد ۶ ساله و بالاتر خانوارها به تفکیک میزان سواد بر حسب گروه های مختلف سنی در سال ۱۳۸۲

گروه های سنی	میزان سواد	کل	۱۰ تا ۶ سال	۱۱ تا ۱۵ سال	۱۶ تا ۲۰ سال	۲۱ تا ۳۰ سال	۳۱ تا ۴۰ سال	۴۱ تا ۵۰ سال	۵۱ تا ۶۰ سال	۶۱ تا ۷۰ سال	۷۱ سال و بیشتر
		۱۰۰/۰	۹/۷	۱/۷	۱/۹	۳/۷	۸/۲	۱۸/۵	۱۹/۵	۲۰/۱	۱۶/۷
بی سواد	۱۰۰/۰	۱۰۰/۰	۹/۷	۱/۷	۱/۹	۳/۷	۸/۲	۱۸/۵	۱۹/۵	۲۰/۱	۱۶/۷
خواندن و نوشتن	۱۰۰/۰	۱۰۰/۰	۰/۲	۰/۷	۲/۱	۵/۱	۱۲/۸	۲۷/۳	۲۱/۱	۱۶	۱۴/۷
تحصیلات ابتدایی	۱۰۰/۰	۱۰۰/۰	۲۷/۳	۱۰/۹	۴/۱	۱۱/۱	۱۴/۶	۱۶/۰	۹/۳	۴/۴	۲/۳
تحصیلات متوسطه *	۱۰۰/۰	۱۰۰/۰	۰/۱	۲۰/۵	۲۷/۶	۲۴/۰	۱۳/۱	۹/۷	۳/۵	۱/۱	۰/۴
تحصیلات دانشگاهی	۱۰۰/۰	۱۰۰/۰	۰/۰	۰/۰	۱۲/۸	۴۶/۲	۱۷/۱	۱۳/۶	۷/۲	۲/۱	۱/۰

تحصیلات دینی بر حسب مورد، بین تحصیلات متوسطه و دانشگاهی توزیع شده است .

\* - تحصیلات متوسطه شامل دوره راهنمایی نیز می باشد .

جدول شماره ۱۸

بررسی بودجه خانوار در مناطق شهری ایران

درصد توزیع افراد ۶ ساله و بالاتر خانوارها بر حسب وضع فعالیت طی سال های ۱۳۸۲-۱۳۷۳

وضع فعالیت	کل	شاغل	بیکار	با درآمد بدون کار	محصل	خانه دار	سایر *	سال
	۱۰۰/۰	۲۸/۵	۱/۹	۴/۱	۳۸/۵	۲۲/۷	۴/۳	۱۳۷۳
	۱۰۰/۰	۲۸/۵	۲/۸	۴/۱	۳۷/۶	۲۳/۱	۳/۹	۱۳۷۴
	۱۰۰/۰	۲۶/۷	۳/۸	۴/۷	۳۷/۵	۲۳/۳	۴/۰	۱۳۷۵
	۱۰۰/۰	۲۷/۲	۴/۱	۴/۵	۳۶/۹	۲۳/۴	۴/۰	۱۳۷۶
	۱۰۰/۰	۲۷/۷	۴/۱	۴/۳	۳۶/۶	۲۳/۲	۴/۱	۱۳۷۷
	۱۰۰/۰	۲۸/۰	۴/۶	۴/۵	۳۵/۶	۲۳/۲	۴/۱	۱۳۷۸
	۱۰۰/۰	۲۸/۶	۴/۴	۴/۹	۳۴/۳	۲۳/۲	۴/۶	۱۳۷۹
	۱۰۰/۰	۲۹/۱	۴/۵	۵/۴	۳۲/۷	۲۳/۵	۴/۸	۱۳۸۰
	۱۰۰/۰	۲۹/۷	۴/۳	۵/۸	۳۱/۲	۲۴/۱	۴/۹	۱۳۸۱
	۱۰۰/۰	۳۰/۰	۴/۵	۶/۲	۲۹/۱	۲۴/۸	۵/۴	۱۳۸۲
	۱۰۰/۰	مرد	۲۵/۹	۳/۲	۳/۵	۱۴/۳	۰/۰	۱۳۸۲
		زن	۴/۱	۱/۳	۲/۷	۱۴/۸	۲۴/۸	
		۳/۳						

\* - سایر شامل افراد آماده کنکور (غیر شاغل و غیر بیکار)، ۶ تا ۱۰ سال (غیر محصل و غیر شاغل) ، ناتوان و ... می باشد .

نمودار شماره ۸  
درصد توزیع افراد ۶ ساله و بالاتر خانوارها بر حسب وضع فعالیت  
سال ۱۳۸۲

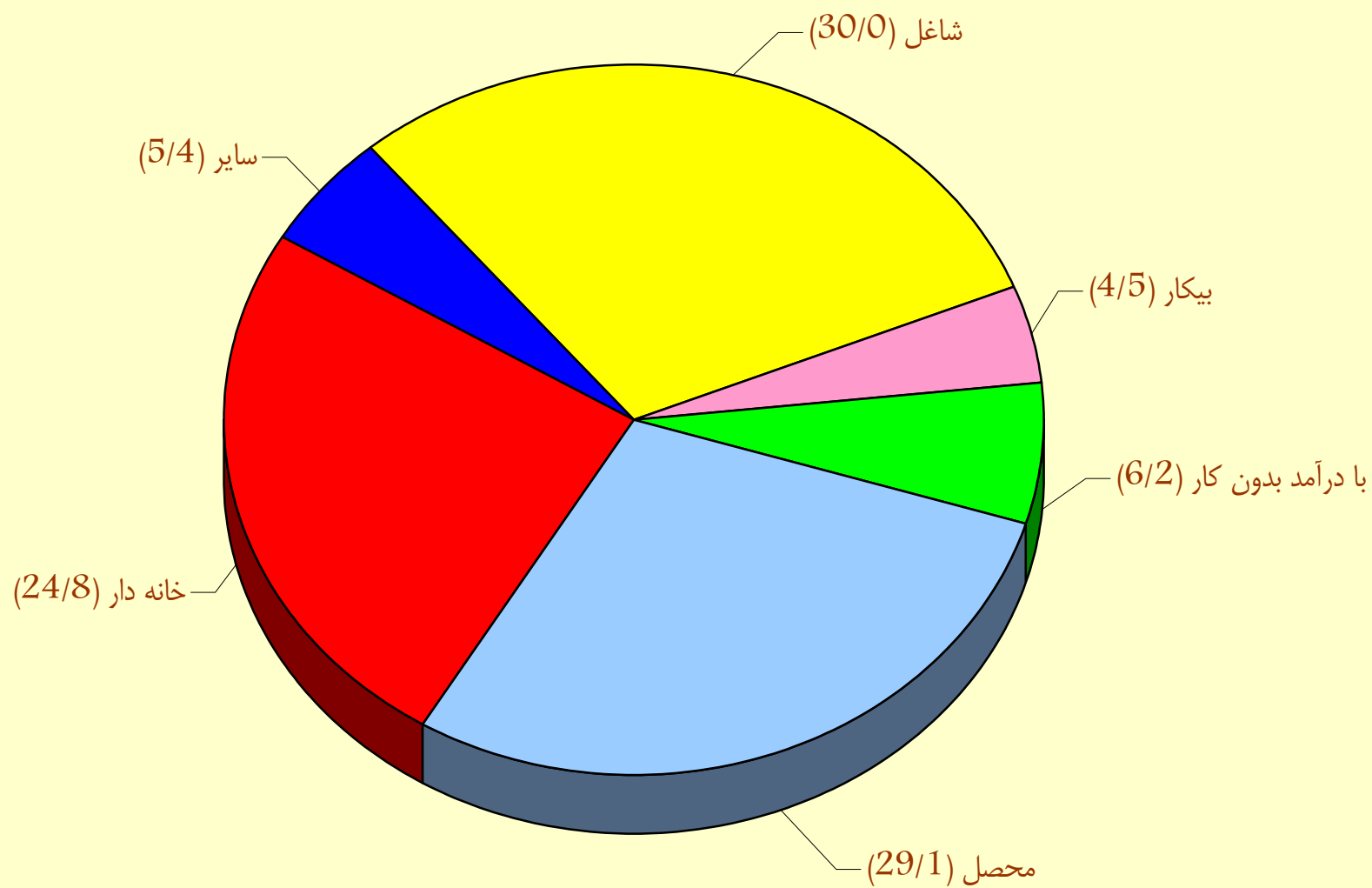



جدول شماره ۱۹

بررسی بودجه خانوار در مناطق شهری ایران

درصد توزیع افراد ۶ ساله و بالاتر خانوارها به تفکیک جنسیت بر حسب وضع فعالیت طی سال های ۱۳۸۲-۱۳۷۳

وضع فعالیت	جنسیت	کل	شاغل	بیکار	با درآمد بدون کار	محصل	خانه دار	سایر*	سال
۱۳۷۳	مرد	۱۰۰/۰	۴۸/۳	۳/۱	۴/۷	۳۹/۶	۰/۰	۴/۳	
	زن	۱۰۰/۰	۸/۸	۰/۷	۳/۵	۳۷/۵	۴۵/۳	۴/۲	
۱۳۷۴	مرد	۱۰۰/۰	۴۸/۰	۴/۶	۴/۸	۳۸/۲	۰/۰	۴/۴	
	زن	۱۰۰/۰	۸/۸	۱/۱	۳/۴	۳۶/۸	۴۶/۴	۳/۵	
۱۳۷۵	مرد	۱۰۰/۰	۴۸/۱	۴/۷	۵/۱	۳۷/۸	۰/۰	۴/۳	
	زن	۱۰۰/۰	۸/۱	۱/۵	۴/۰	۳۶/۹	۴۶/۰	۳/۵	
۱۳۷۶	مرد	۱۰۰/۰	۴۷/۰	۶/۱	۴/۸	۳۷/۳	۰/۰	۴/۸	
	زن	۱۰۰/۰	۷/۵	۲/۰	۴/۲	۳۶/۴	۴۶/۷	۳/۲	
۱۳۷۷	مرد	۱۰۰/۰	۴۷/۴	۵/۶	۴/۶	۳۷/۸	۰/۰	۴/۶	
	زن	۱۰۰/۰	۷/۸	۲/۴	۴/۱	۳۵/۴	۴۶/۸	۳/۵	
۱۳۷۸	مرد	۱۰۰/۰	۴۷/۸	۶/۶	۵/۲	۳۵/۷	۰/۰	۴/۷	
	زن	۱۰۰/۰	۸/۰	۲/۶	۳/۹	۳۵/۴	۴۶/۵	۳/۶	
۱۳۷۹	مرد	۱۰۰/۰	۴۸/۸	۶/۳	۵/۱	۳۴/۳	۰/۰	۵/۵	
	زن	۱۰۰/۰	۸/۵	۲/۵	۴/۶	۳۴/۴	۴۶/۳	۳/۸	
۱۳۸۰	مرد	۱۰۰/۰	۴۹/۶	۶/۷	۵/۶	۳۲/۴	۰/۰	۵/۶	
	زن	۱۰۰/۰	۸/۷	۲/۳	۵/۱	۳۳/۰	۴۷/۰	۳/۹	
۱۳۸۱	مرد	۱۰۰/۰	۵۰/۶	۶/۴	۶/۱	۳۱/۴	۰/۰	۵/۵	
	زن	۱۰۰/۰	۸/۷	۲/۲	۵/۴	۳۱/۱	۴۸/۴	۴/۲	
۱۳۸۲	مرد	۱۰۰/۰	۵۱/۵	۶/۴	۷/۱	۲۸/۵	۰/۰	۶/۵	
	زن	۱۰۰/۰	۸/۲	۲/۶	۵/۴	۲۹/۷	۴۹/۸	۴/۳	

\*- سایر شامل افراد آماده کنکور (غیر شاغل و غیربیکار)، ۶ تا ۱۰ سال (غیرمحصل و غیر شاغل)، ناتوان و ... می باشد.

## نمودار شماره ۹

درصد توزیع افراد ۶ ساله و بالاتر خانوارها به تفکیک جنسیت بر حسب وضع فعالیت

سال ۱۳۸۲

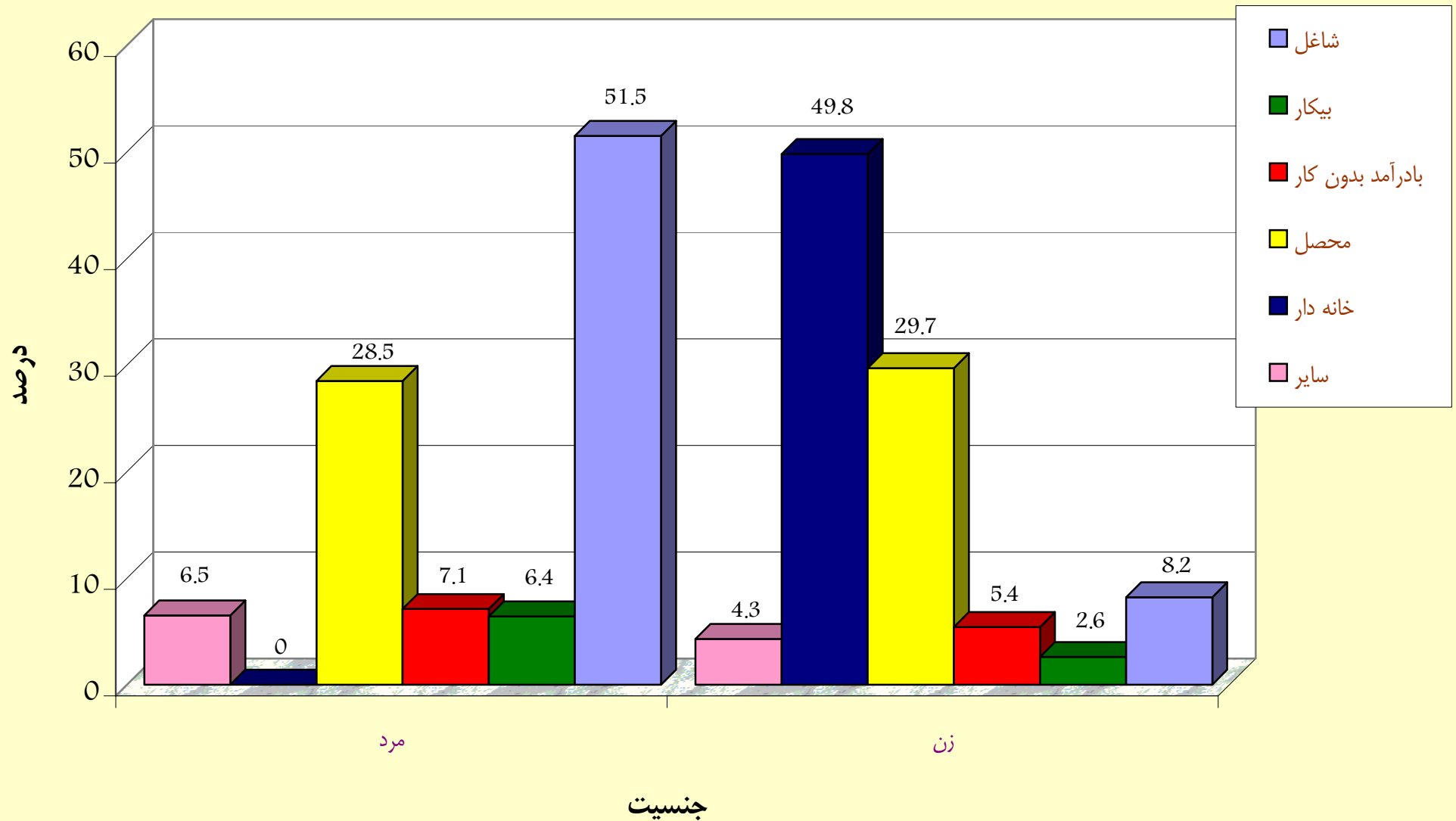

جدول شماره ۲۰

بررسی بودجه خانوار در مناطق شهری ایران

درصد توزیع خانوارها بر حسب تعداد شاغلین طی سال های ۱۳۸۲-۱۳۷۳

سه نفر شاغل و بیشتر	دو نفر شاغل	یک نفر شاغل	بدون فرد شاغل	کل	تعداد شاغلین سال
۷/۶	۲۰/۸	۵۸/۸	۱۲/۸	۱۰۰/۰	۱۳۷۳
۶/۶	۲۱/۹	۵۹/۳	۱۲/۲	۱۰۰/۰	۱۳۷۴
۷/۲	۲۰/۷	۵۹/۷	۱۲/۴	۱۰۰/۰	۱۳۷۵
۶/۱	۲۱/۱	۶۰/۹	۱۱/۹	۱۰۰/۰	۱۳۷۶
۷/۰	۲۰/۵	۶۰/۸	۱۱/۷	۱۰۰/۰	۱۳۷۷
۶/۹	۲۱/۳	۵۸/۸	۱۳/۰	۱۰۰/۰	۱۳۷۸
۸/۶	۲۱/۳	۵۷/۰	۱۳/۱	۱۰۰/۰	۱۳۷۹
۸/۲	۲۳/۶	۵۴/۵	۱۳/۷	۱۰۰/۰	۱۳۸۰
۸/۷	۲۲/۰	۵۵/۹	۱۳/۴	۱۰۰/۰	۱۳۸۱
۹/۳	۲۲/۰	۵۴/۰	۱۴/۷	۱۰۰/۰	۱۳۸۲

نمودار شماره ۱۰  
درصد توزیع خانوارها بر حسب تعداد شاغلین  
سال ۱۳۸۲

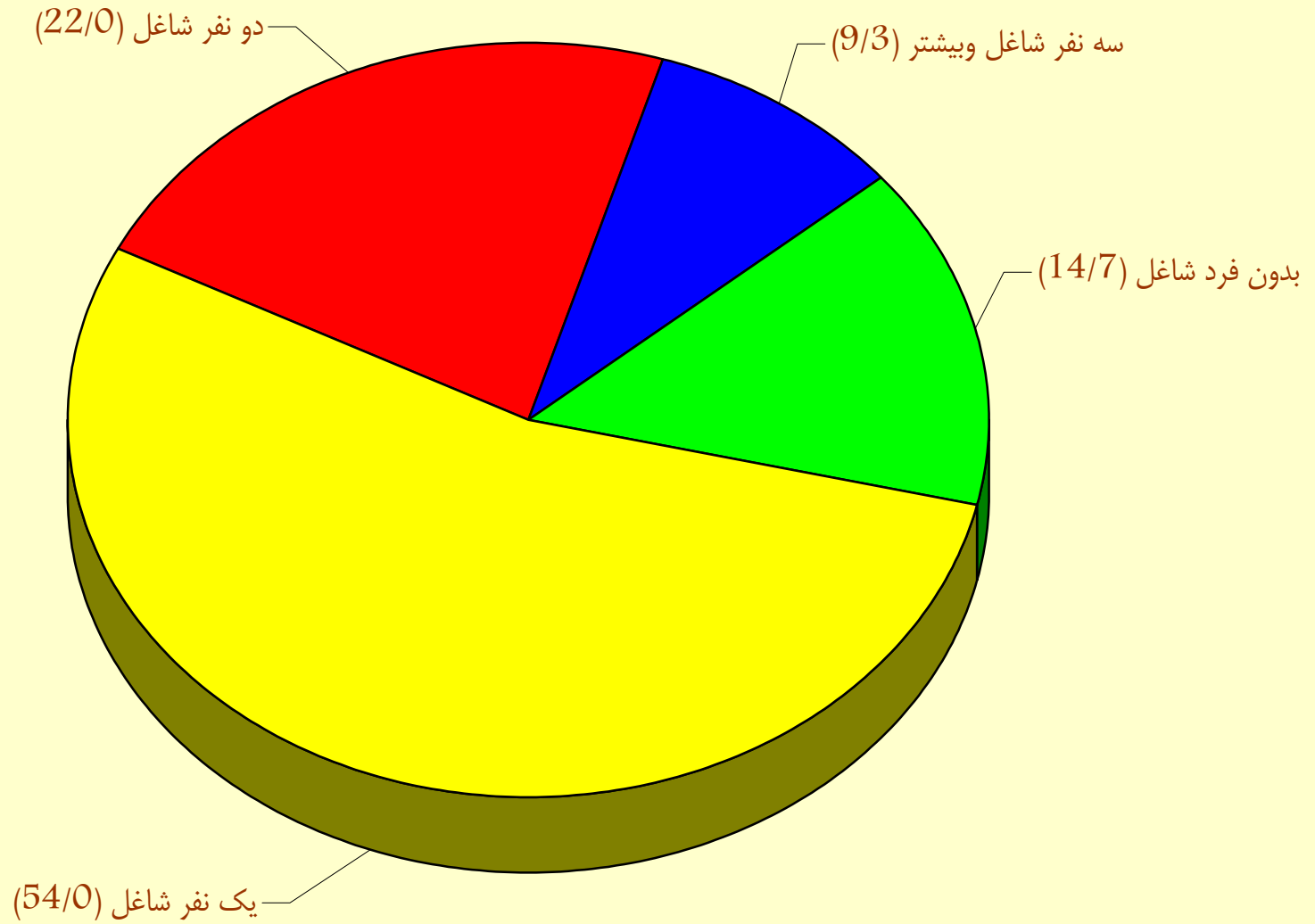

جدول شماره ۲۱

بررسی بودجه خانوار در مناطق شهری ایران

درصد توزیع افراد شاغل خانوارها بر حسب رشته فعالیت محل کار طی سال های ۱۳۸۲-۱۳۷۳

خدمات عمومی ، اجتماعی و شخصی	خدمات مالی ، بیمه ، ملکی ، حقوقی و تجاری	حمل و نقل ، انبارداری و ارتباطات	عمده فروشی ، خرده فروشی ، هتلداری و رستوران	ساختمان	برق ، گاز و آب	صنعت و معادن	کشاورزی ، دامپروری ، شکار ، جنگلداری و ماهگیری	کل	رشته فعالیت
									سال
۳۱/۰	۲/۷	۸/۱	۱۷/۹	۱۰/۱	۱/۱	۲۴/۱	۵/۰	۱۰۰/۰	۱۳۷۳
۲۹/۹	۲/۹	۸/۱	۱۹/۸	۱۰/۱	۱/۲	۲۲/۸	۵/۲	۱۰۰/۰	۱۳۷۴
۲۹/۱	۲/۷	۹/۰	۲۰/۱	۱۰/۸	۱/۲	۲۲/۵	۴/۶	۱۰۰/۰	۱۳۷۵
۲۹/۱	۳/۱	۸/۸	۱۹/۱	۱۱/۴	۱/۲	۲۳/۳	۴/۰	۱۰۰/۰	۱۳۷۶
۲۵/۳	۴/۲	۹/۱	۲۲/۶	۱۱/۲	۱/۴	۲۲/۰	۴/۲	۱۰۰/۰	۱۳۷۷
۲۴/۸	۳/۷	۸/۹	۲۲/۵	۱۱/۷	۱/۰	۲۲/۶	۴/۸	۱۰۰/۰	۱۳۷۸
۲۴/۵	۳/۹	۹/۶	۲۱/۷	۱۰/۹	۱/۲	۲۳/۵	۴/۷	۱۰۰/۰	۱۳۷۹
۲۵/۱	۳/۹	۹/۱	۲۲/۹	۱۰/۵	۱/۲	۲۲/۴	۴/۹	۱۰۰/۰	۱۳۸۰
۲۵/۱	۴/۹	۹/۸	۲۲/۷	۱۰/۸	۱/۰	۲۱/۸	۳/۹	۱۰۰/۰	۱۳۸۱
۲۲/۹	۵/۳	۱۰/۱	۲۳/۲	۱۲/۷	۱/۰	۲۱/۱	۳/۷	۱۰۰/۰	۱۳۸۲

جدول شماره ۲۲

بررسی بودجه خانوار در مناطق شهری ایران

درصد توزیع افراد شاغل خانوارها بر حسب میزان سواد و رشته فعالیت محل کار در سال ۱۳۸۲

رشته فعالیت میزان سواد	کشاورزی ، دامپروری ، شکار ، جنگلداری و ماهگیری	صنعت و معدن	برق ، گاز و آب	ساختمان	عمده فروشی ، خرده فروشی ، هتلداری و رستوران	حمل و نقل ، انبارداری و ارتباطات	خدمات مالی ، بیمه ، ملکی ، حقوقی و تجاری	خدمات عمومی ، اجتماعی و شخصی
کل	۳/۷	۲۱/۱	۱/۰	۱۲/۷	۲۳/۲	۱۰/۱	۵/۳	۲۲/۹
بی سواد	۱/۳	۲/۰	۰/۰	۲/۷	۳/۰	۰/۹	۰/۱	۰/۹
خواندن و نوشتن	۰/۲	۰/۴	۰/۰	۰/۶	۰/۹	۰/۳	۰/۱	۰/۲
تحصیلات ابتدایی	۰/۸	۵/۷	۰/۲	۳/۳	۵/۲	۲/۷	۰/۴	۲/۳
تحصیلات متوسطه *	۱/۱	۱۱/۳	۰/۴	۵/۴	۱۳/۰	۵/۴	۳/۱	۹/۲
تحصیلات دانشگاهی	۰/۳	۱/۷	۰/۴	۰/۷	۱/۱	۰/۸	۱/۶	۱۰/۳

تحصیلات دینی بر حسب مورد ، بین تحصیلات متوسطه و دانشگاهی توزیع شده است .

\* - تحصیلات متوسطه شامل دوره راهنمایی نیز می باشد .

جدول شماره ۲۳

بررسی بودجه خانوار در مناطق شهری ایران

درصد توزیع افراد شاغل خانوارها بر حسب وضعیت شغلی طی سال های ۱۳۸۲-۱۳۷۳

وضعیت شغلی	سال	کل	کارفرما	کارکن مستقل	کارکن مؤسسات دولتی و عمومی	کارکن مؤسسات خصوصی	کارکن فامیلی و	
							کارآموز بدون مزد	
	۱۳۷۳	۱۰۰/۰	۵/۲	۳۱/۹	۳۰/۲	۲۸/۲	۴/۵	
	۱۳۷۴	۱۰۰/۰	۴/۸	۳۳/۷	۲۹/۳	۲۷/۰	۵/۲	
	۱۳۷۵	۱۰۰/۰	۵/۳	۳۴/۰	۲۸/۰	۲۸/۴	۴/۳	
	۱۳۷۶	۱۰۰/۰	۵/۸	۳۳/۰	۲۷/۸	۲۹/۱	۴/۳	
	۱۳۷۷	۱۰۰/۰	۵/۲	۳۲/۶	۲۸/۴	۲۹/۴	۴/۴	
	۱۳۷۸	۱۰۰/۰	۶/۰	۳۱/۸	۲۸/۲	۲۹/۵	۴/۵	
	۱۳۷۹	۱۰۰/۰	۵/۵	۳۱/۶	۲۷/۴	۳۰/۰	۵/۵	
	۱۳۸۰	۱۰۰/۰	۶/۲	۳۰/۵	۲۶/۷	۳۱/۹	۴/۷	
	۱۳۸۱	۱۰۰/۰	۶/۳	۳۰/۰	۲۶/۸	۳۲/۳	۴/۶	
	۱۳۸۲	۱۰۰/۰	۶/۶	۳۰/۴	۲۳/۹	۳۴/۱	۵/۰	
	۱۳۸۲	۱۰۰/۰	مرد	۶/۴	۲۶/۹	۱۸/۳	۳۰/۵	۳/۸
			زن	۰/۲	۳/۵	۵/۶	۳/۶	۱/۲

نمودار شماره ۱۱  
درصد توزیع افراد شاغل خانوارها بر حسب وضعیت شغلی  
سال ۱۳۸۲

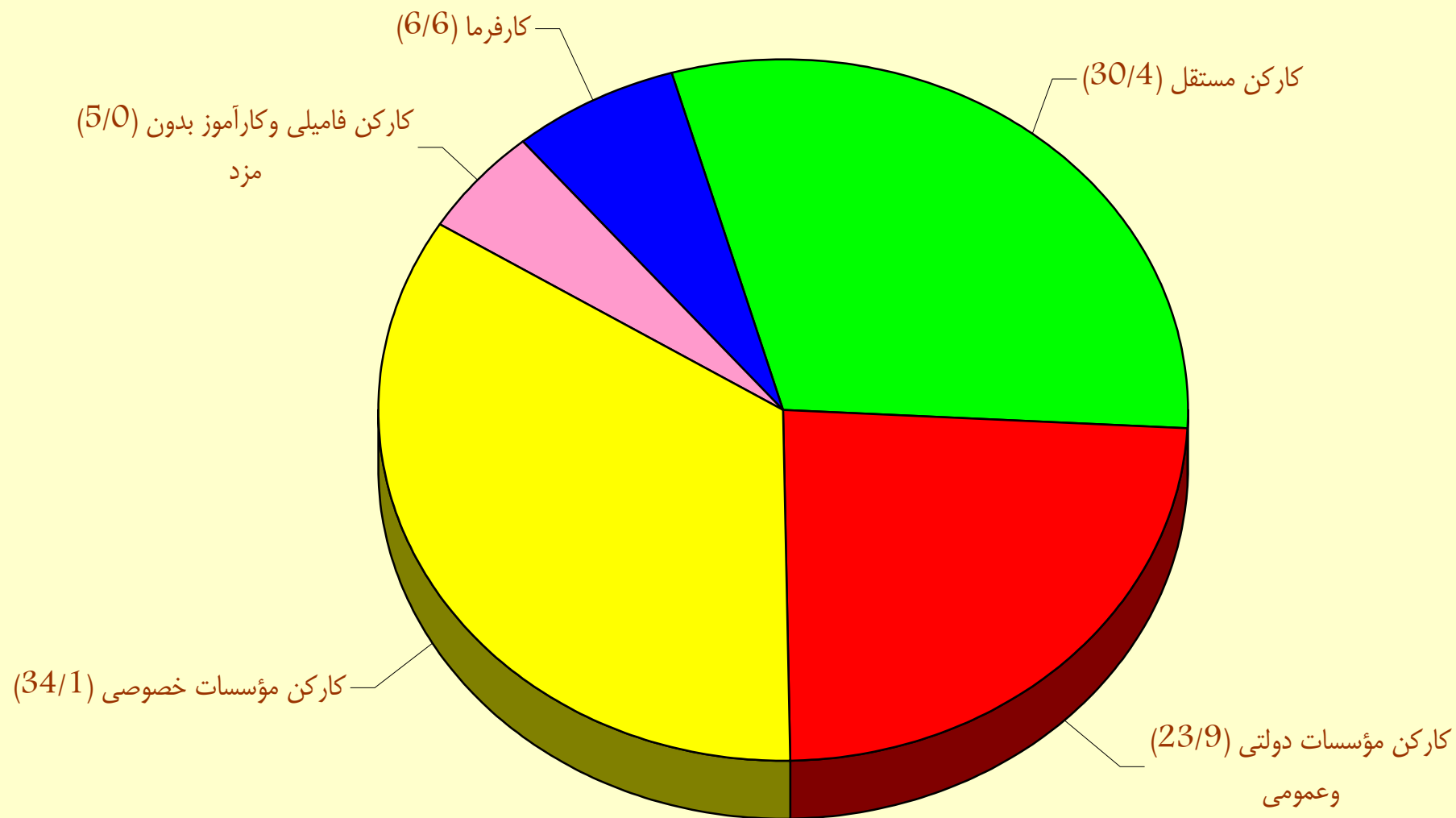



جدول شماره ۲۴

بررسی بودجه خانوار در مناطق شهری ایران

درصد توزیع خانوارها بر حسب نحوه تصرف مسکن طی سال های ۱۳۸۲-۱۳۷۳

رایگان	در برابر خدمت	اجاری	شخصی (مالک نشین)	کل	نحوه تصرف مسکن سال
۷/۸	۱/۲	۱۴/۰	۷۷/۰	۱۰۰/۰	۱۳۷۳
۷/۸	۱/۸	۱۴/۸	۷۵/۶	۱۰۰/۰	۱۳۷۴
۷/۱	۱/۴	۱۴/۸	۷۶/۷	۱۰۰/۰	۱۳۷۵
۸/۹	۱/۴	۱۷/۴	۷۲/۳	۱۰۰/۰	۱۳۷۶
۷/۸	۱/۷	۱۶/۰	۷۴/۵	۱۰۰/۰	۱۳۷۷
۷/۸	۱/۷	۱۸/۵	۷۲/۰	۱۰۰/۰	۱۳۷۸
۷/۷	۲/۲	۱۷/۶	۷۲/۵	۱۰۰/۰	۱۳۷۹
۷/۵	۲/۰	۱۸/۸	۷۱/۷	۱۰۰/۰	۱۳۸۰
۷/۶	۱/۸	۱۷/۹	۷۲/۷	۱۰۰/۰	۱۳۸۱
۸/۳	۲/۰	۱۸/۵	۷۱/۲	۱۰۰/۰	۱۳۸۲

نمودار شماره ۱۲  
درصد توزیع خانوارها بر حسب نحوه تصرف مسکن  
سال ۱۳۸۲

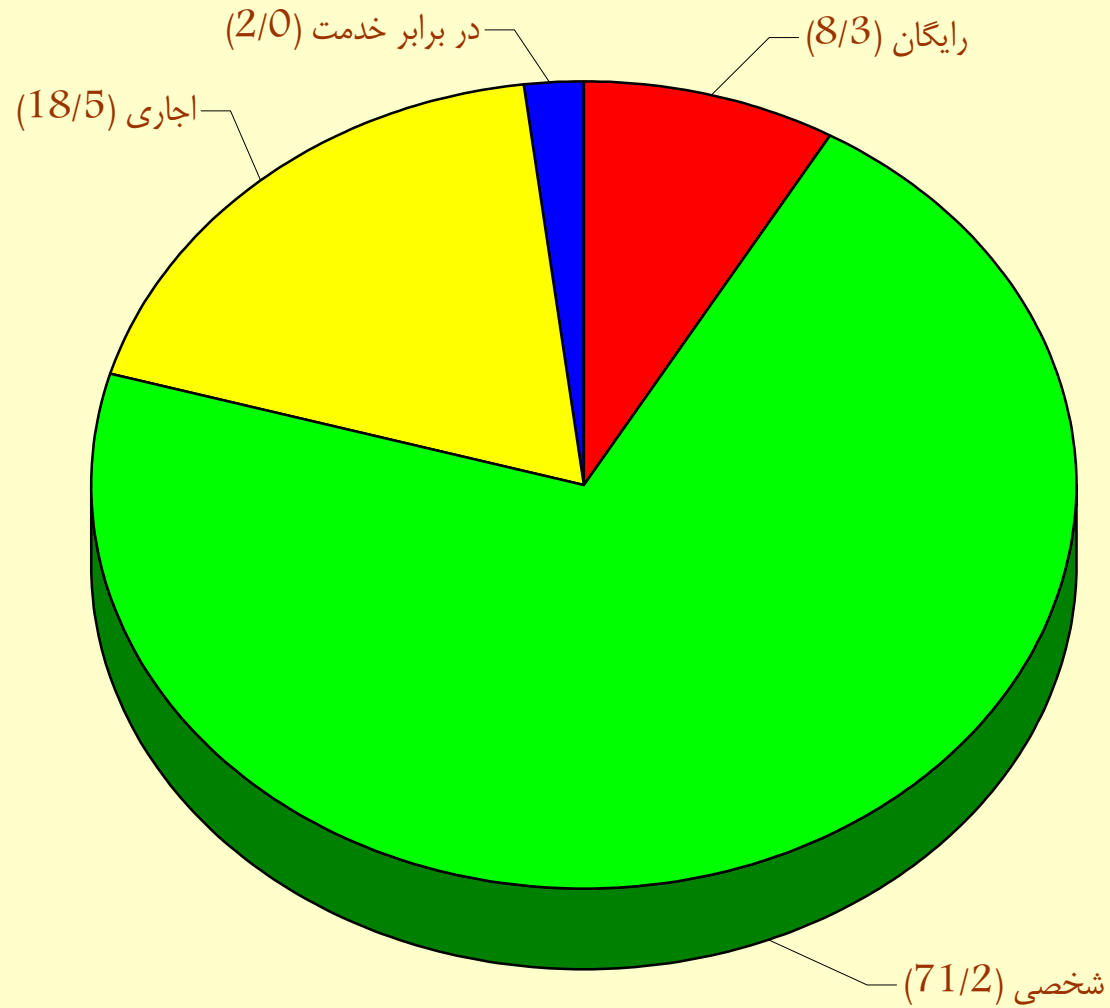

شماره ۲۵

بررسی بودجه خانوار در مناطق شهری ایران

درصد توزیع محل سکونت خانوارها بر حسب نوع مصالح عمده بکار رفته در ساختمان طی سال های ۱۳۸۲-۱۳۷۳

سایر	خست ، گل و چوب	آجری با تیر چوبی	آجری با تیر آهن	آجری با تیرچه بلوک	بلوک سیمانی	اسکلت فلزی	بتون آرمه	کل	نوع مصالح عمده ساختمان
									سال
۳/۸	۴/۸	۱۲/۰	۶۷/۰	۲/۰	۳/۲	۵/۳	۱/۹	۱۰۰/۰	۱۳۷۳
۳/۷	۴/۲	۱۱/۱	۶۷/۵	۱/۹	۳/۲	۶/۹	۱/۵	۱۰۰/۰	۱۳۷۴
۳/۷	۴/۶	۱۱/۱	۶۶/۹	۲/۱	۳/۲	۶/۸	۱/۶	۱۰۰/۰	۱۳۷۵
۲/۸	۴/۲	۱۰/۲	۶۵/۸	۳/۴	۳/۳	۷/۵	۲/۸	۱۰۰/۰	۱۳۷۶
۳/۳	۳/۲	۹/۶	۶۷/۸	۳/۰	۳/۲	۷/۶	۲/۳	۱۰۰/۰	۱۳۷۷
۳/۱	۳/۴	۹/۰	۶۴/۸	۳/۵	۴/۷	۸/۴	۳/۱	۱۰۰/۰	۱۳۷۸
۳/۴	۳/۳	۹/۱	۶۴/۹	۳/۳	۴/۸	۸/۱	۳/۱	۱۰۰/۰	۱۳۷۹
۳/۳	۲/۹	۸/۸	۶۵/۴	۳/۰	۴/۶	۷/۹	۴/۱	۱۰۰/۰	۱۳۸۰
۳/۵	۳/۳	۷/۶	۶۳/۴	۳/۷	۴/۶	۱۰/۵	۳/۴	۱۰۰/۰	۱۳۸۱
۳/۵	۳/۶	۸/۲	۶۰/۲	۳/۵	۴/۸	۱۲/۸	۳/۴	۱۰۰/۰	۱۳۸۲

## نمودار شماره ۱۳

درصد توزیع محل سکونت خانوارها بر حسب نوع مصالح عمده بکاررفته در ساختمان

سال ۱۳۸۲

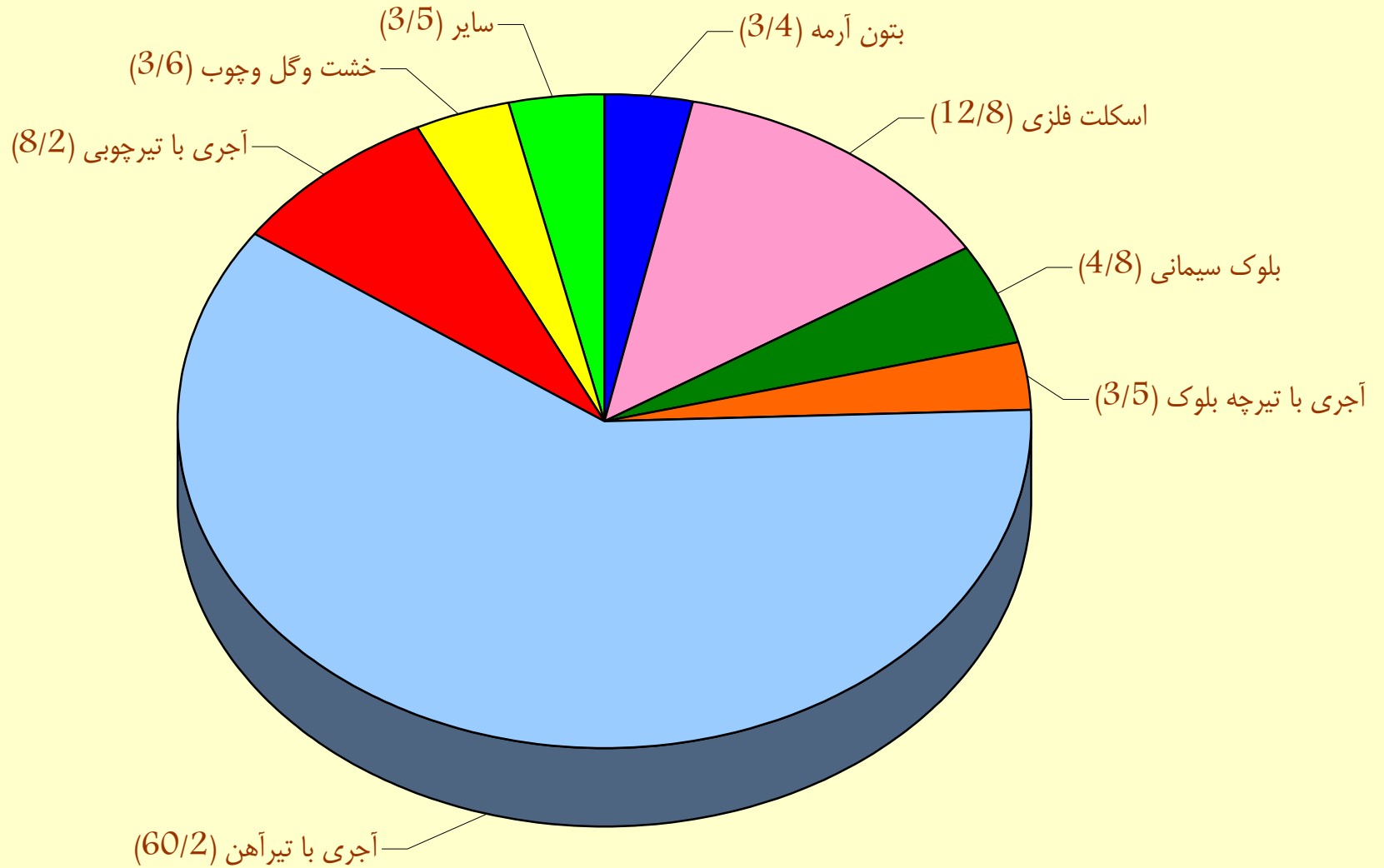

جدول شماره ۲۶

بررسی بودجه خانوار در مناطق شهری ایران

درصد توزیع خانوارها بر حسب تعداد اتاق های مورد استفاده خانوار طی سال های ۱۳۸۲-۱۳۷۳

شش اتاق و بیشتر	پنج اتاق	چهاراتاق	سه اتاق	دو اتاق	یک اتاق	کل	تعداد اتاق
							سال
۳/۷	۷/۹	۲۴/۶	۳۱/۷	۲۵/۷	۶/۴	۱۰۰/۰	۱۳۷۳
۴/۲	۷/۷	۲۳/۰	۳۲/۸	۲۵/۳	۷/۰	۱۰۰/۰	۱۳۷۴
۳/۴	۷/۸	۲۳/۶	۳۲/۰	۲۶/۸	۶/۴	۱۰۰/۰	۱۳۷۵
۲/۹	۷/۲	۲۰/۹	۳۳/۰	۲۸/۴	۷/۶	۱۰۰/۰	۱۳۷۶
۲/۷	۷/۲	۲۱/۷	۳۴/۵	۲۷/۴	۶/۵	۱۰۰/۰	۱۳۷۷
۲/۷	۷/۳	۲۰/۴	۳۶/۳	۲۶/۷	۶/۶	۱۰۰/۰	۱۳۷۸
۳/۰	۶/۱	۲۲/۶	۳۵/۵	۲۶/۷	۶/۱	۱۰۰/۰	۱۳۷۹
۲/۴	۶/۹	۲۰/۸	۳۶/۰	۲۷/۸	۶/۱	۱۰۰/۰	۱۳۸۰
۲/۶	۶/۵	۲۱/۰	۳۶/۷	۲۷/۳	۵/۹	۱۰۰/۰	۱۳۸۱
۲/۶	۵/۶	۲۰/۳	۳۶/۸	۲۸/۴	۶/۳	۱۰۰/۰	۱۳۸۲

جدول شماره ۲۷

بررسی بودجه خانوار در مناطق شهری ایران

درصد خانوارهای استفاده کننده از تسهیلات محل سکونت طی سال های ۱۳۸۲-۱۳۷۳

سال	تسهیلات محل سکونت								
	آب لوله کشی	برق	گاز شهری	سیستم فاضلاب* شهری	تلفن	آشپزخانه	حمام	کولر ثابت	حرارت مرکزی
۱۳۷۳	۹۶/۸	۹۹/۸	۴۸/۸		۴۳/۶	۸۶/۶	۸۰/۲	۵۲/۸	۸/۶
۱۳۷۴	۹۷/۷	۹۹/۷	۵۴/۰		۴۸/۵	۸۷/۲	۸۲/۱	۵۴/۳	۸/۹
۱۳۷۵	۹۷/۸	۹۹/۹	۵۹/۰		۵۳/۴	۸۷/۶	۸۳/۴	۵۴/۴	۸/۲
۱۳۷۶	۹۷/۴	۹۹/۸	۵۸/۲	۱۵/۴	۵۳/۵	۸۷/۴	۸۵/۳	۵۴/۴	۹/۷
۱۳۷۷	۹۷/۴	۱۰۰/۰	۶۱/۰	۱۵/۶	۵۹/۰	۸۸/۶	۸۷/۵	۵۳/۶	۹/۲
۱۳۷۸	۹۷/۸	۹۹/۹	۶۳/۴	۱۶/۷	۶۴/۶	۸۹/۴	۸۹/۳	۵۴/۳	۱۰/۰
۱۳۷۹	۹۸/۳	۹۹/۹	۶۷/۸	۱۷/۸	۶۸/۳	۹۰/۵	۹۰/۴	۵۴/۵	۹/۱
۱۳۸۰	۹۸/۶	۹۹/۹	۷۲/۶	۱۹/۳	۷۲/۱	۹۱/۲	۹۲/۰	۵۶/۴	۹/۷
۱۳۸۱	۹۸/۲	۹۹/۹	۷۶/۳	۱۹/۷	۷۶/۸	۹۲/۶	۹۳/۷	۵۹/۹	۹/۹
۱۳۸۲	۹۸/۳	۹۹/۸	۸۰/۱	۲۱/۲	۸۰/۳	۹۲/۲	۹۳/۸	۶۰/۰	۹/۱

\* - سیستم فاضلاب شهری تا سال ۱۳۷۶ از خانوارها پرسش نمی گردیده است .

نمودار شماره ۱۴  
درصد خانوارهای استفاده کننده از تسهیلات محل سکونت  
سال ۱۳۸۲

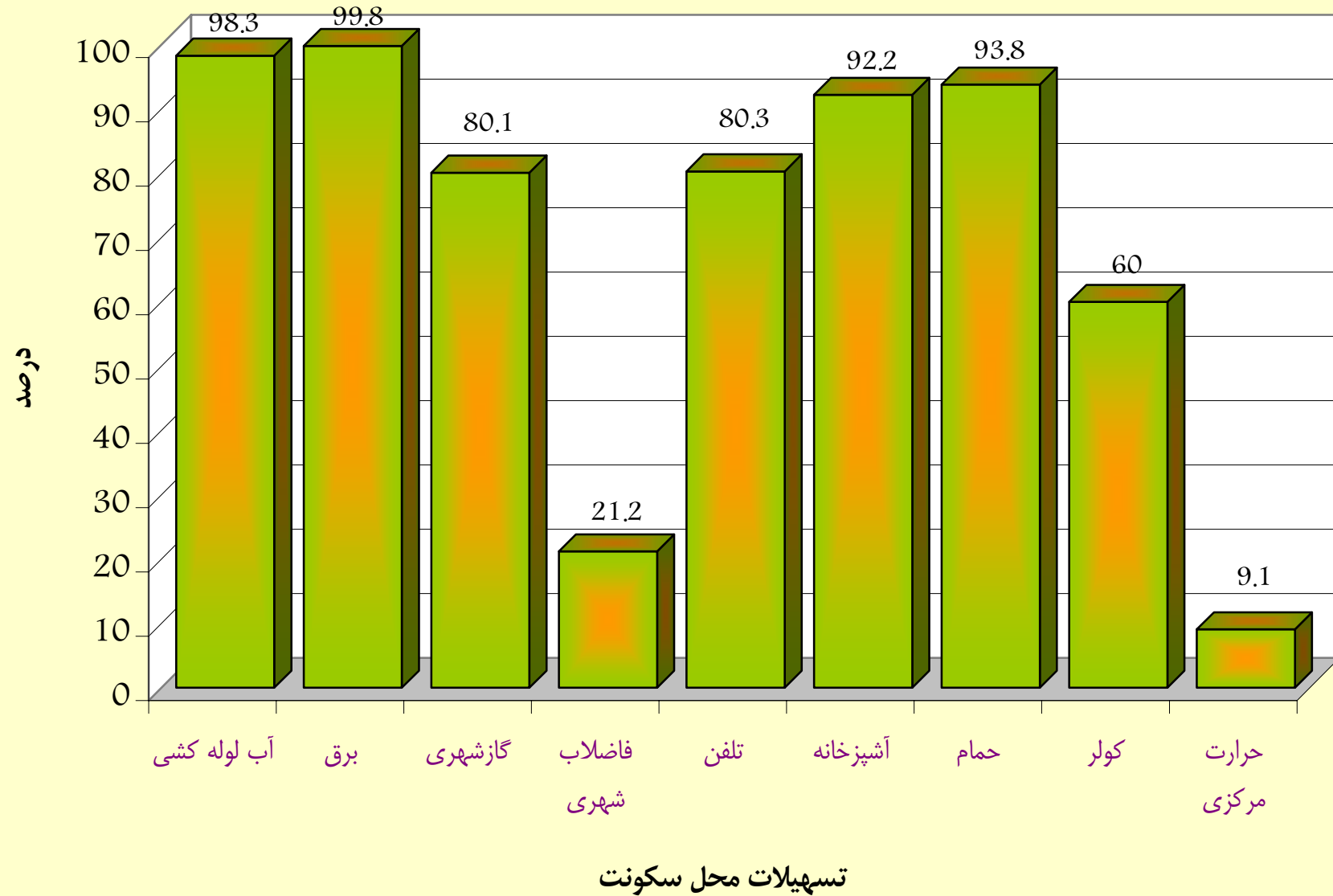

جدول شماره ۲۸

بررسی بودجه خانوار در مناطق شهری ایران

درصد خانوارهای استفاده کننده از لوازم زندگی طی سال های ۱۳۸۲-۱۳۷۳

لوازم زندگی سال	اتومبیل شخصی	موتور سیکلت	دوچرخه (ازنمره ۱۶ به بالا)	چرخ خیاطی	رادیو ضبط * وضبط صوت	رادیو* رادیو	تلویزیون	ویدئو	کامپیوتر** شخصی	یخچال	فریزر یخچال فریزر	انواع** پنکه	اجاق گاز	جارو برقی	ماشین لباسشویی	تلفن*** همراه
۱۳۷۳	۱۷/۲	۱۴/۴	۲۰/۱	۷۶/۹			۹۵/۸	۱۰/۴		۹۰/۲	۲۶/۱		۹۴/۵	۴۴/۸	۵۲/۸	
۱۳۷۴	۱۵/۸	۱۳/۴	۱۹/۳	۷۶/۹			۹۵/۴	۱۱/۵		۸۹/۹	۲۶/۵		۹۴/۵	۴۷/۱	۵۳/۷	
۱۳۷۵	۱۵/۵	۱۲/۹	۱۹/۱	۷۶/۱			۹۵/۳	۱۲/۴		۸۹/۸	۲۷/۵		۹۴/۷	۴۸/۹	۵۴/۱	
۱۳۷۶	۱۶/۱	۱۲/۹	۱۹/۳	۷۵/۸			۹۵/۱	۱۴/۸	۱/۵	۸۹/۱	۳۰/۳	۵۹/۴	۹۴/۴	۵۱/۷	۵۴/۴	
۱۳۷۷	۱۷/۱	۱۳/۸	۱۹/۹	۷۶/۰	۷۳/۳	۲۴/۷	۹۶/۰	۱۷/۳	۲/۱	۸۸/۷	۳۳/۰	۶۰/۴	۹۴/۶	۵۶/۴	۵۶/۹	
۱۳۷۸	۱۷/۵	۱۲/۳	۲۰/۴	۷۴/۲	۷۳/۸	۲۱/۷	۹۵/۹	۲۱/۱	۳/۴	۸۷/۳	۳۷/۶	۶۰/۲	۹۵/۶	۵۸/۹	۵۶/۷	
۱۳۷۹	۱۷/۸	۱۳/۷	۲۱/۹	۷۴/۲	۷۶/۰	۲۱/۷	۹۶/۵	۲۵/۴	۴/۶	۸۶/۵	۳۹/۰	۶۲/۶	۹۶/۳	۶۱/۴	۵۶/۷	
۱۳۸۰	۱۸/۵	۱۳/۵	۲۲/۹	۷۵/۷	۷۶/۸	۲۱/۱	۹۷/۱	۳۰/۸	۷/۱	۸۶/۲	۴۰/۵	۶۲/۳	۹۶/۶	۶۵/۹	۵۹/۱	۵/۲
۱۳۸۱	۲۰/۶	۱۴/۷	۲۴/۱	۷۳/۸	۷۵/۱	۲۰/۹	۹۷/۶	۳۹/۳	۱۱/۵	۸۵/۶	۴۴/۰	۶۰/۸	۹۷/۴	۷۰/۳	۶۱/۰	۸/۳
۱۳۸۲	۲۰/۹	۱۶/۷	۲۳/۳	۷۱/۹	۷۴/۸	۱۹/۸	۹۷/۷	۴۳/۵	۱۶/۱	۸۳/۷	۴۵/۴	۶۱/۵	۹۷/۵	۷۱/۷	۶۰/۶	۱۱/۲

\* - رادیو و رادیو ضبط تا سال ۱۳۷۷ به تفکیک از خانوارها پرسش نمی گردیده است .

\*\* - کامپیوتر شخصی وانواع پنکه تا سال ۱۳۷۶ از خانوارها پرسش نمی گردیده است .

\*\*\* - تلفن همراه تا سال ۱۳۸۰ از خانوارها پرسش نمی گردیده است .



جدول شماره ۲۹

بررسی بودجه خانوار در مناطق شهری ایران

درصد توزیع خانوارها به تفکیک تعداد افراد بر حسب طبقات هزینه ناخالص سالانه در سال ۱۳۸۲

۱۹۰۰۰۰۰۰۱ و بیشتر	۱۲۵۰۰۰۰۰۱ تا ۱۹۰۰۰۰۰۰	۸۵۰۰۰۰۰۱ تا ۱۲۵۰۰۰۰۰	۶۵۰۰۰۰۰۱ تا ۸۵۰۰۰۰۰۰	۴۵۰۰۰۰۰۱ تا ۶۵۰۰۰۰۰۰	۳۵۰۰۰۰۰۱ تا ۴۵۰۰۰۰۰۰	۲۷۰۰۰۰۰۱ تا ۳۵۰۰۰۰۰۰	۲۲۰۰۰۰۰۱ تا ۲۷۰۰۰۰۰۰	۱۸۵۰۰۰۰۱ تا ۲۲۰۰۰۰۰۰	۱۵۵۰۰۰۰۱ تا ۱۸۵۰۰۰۰۰۰	۱۳۰۰۰۰۰۱ تا ۱۵۵۰۰۰۰۰۰	۱۱۰۰۰۰۰۱ تا ۱۳۰۰۰۰۰۰	۹۰۰۰۰۰۰۱ تا ۱۱۰۰۰۰۰۰	۷۰۰۰۰۰۰۱ تا ۹۰۰۰۰۰۰۰	تا ۷۰۰۰۰۰۰۰	کل	طبقات هزینه (ریال)	
																تعداد افراد خانوار	
۰/۴	۱/۹	۱/۹	۳/۰	۹/۴	۵/۶	۹/۴	۵/۶	۷/۵	۹/۸	۷/۵	۶/۸	۴/۵	۷/۹	۱۸/۸	۱۰۰/۰		یک نفر
۰/۸	۲/۷	۴/۴	۵/۸	۱۱/۱	۹/۸	۱۳/۰	۱۱/۲	۷/۷	۶/۴	۶/۴	۷/۰	۶/۶	۴/۹	۲/۲	۱۰۰/۰		دو نفر
۱/۸	۳/۲	۶/۵	۷/۶	۱۵/۷	۱۲/۹	۱۳/۵	۱۰/۰	۷/۹	۵/۹	۵/۵	۳/۶	۲/۹	۱/۹	۱/۱	۱۰۰/۰		سه نفر
۳/۵	۶/۲	۸/۰	۹/۰	۱۵/۸	۱۴/۸	۱۳/۸	۹/۴	۵/۹	۴/۴	۳/۳	۳/۱	۱/۵	۰/۷	۰/۶	۱۰۰/۰		چهار نفر
۲/۴	۵/۱	۱۱/۳	۱۰/۰	۱۸/۷	۱۴/۰	۱۱/۵	۸/۹	۵/۹	۵/۴	۲/۰	۲/۴	۰/۸	۱/۳	۰/۳	۱۰۰/۰		پنج نفر
۲/۴	۲/۷	۹/۵	۸/۹	۱۹/۷	۱۳/۹	۱۳/۸	۹/۸	۶/۷	۵/۴	۳/۳	۱/۷	۱/۳	۰/۶	۰/۳	۱۰۰/۰		شش نفر
۱/۰	۲/۷	۶/۱	۸/۲	۲۰/۶	۱۱/۶	۱۶/۵	۱۰/۶	۷/۰	۶/۰	۲/۹	۲/۷	۲/۲	۱/۲	۰/۷	۱۰۰/۰		هفت نفر
۰/۰	۰/۵	۷/۳	۱۱/۴	۲۰/۷	۱۶/۶	۱۰/۹	۸/۳	۵/۷	۱۰/۴	۳/۶	۳/۱	۰/۵	۰/۵	۰/۵	۱۰۰/۰		هشت نفر
۰/۰	۳/۵	۹/۴	۵/۹	۱۴/۱	۱۴/۱	۱۴/۱	۱۲/۹	۱۰/۶	۴/۷	۴/۷	۱/۲	۲/۴	۲/۴	۰/۰	۱۰۰/۰		نه نفر
۱/۱	۴/۴	۲/۲	۵/۶	۲۳/۳	۲۳/۴	۱۲/۲	۷/۸	۵/۶	۶/۷	۴/۴	۲/۲	۱/۱	۰/۰	۰/۰	۱۰۰/۰		ده نفر و بیشتر

جدول شماره ۳۰

بررسی بودجه خانوار در مناطق شهری ایران

درصد توزیع خانوارها به تفکیک تعداد افراد با سواد بر حسب طبقات هزینه ناخالص سالانه در سال ۱۳۸۲

۱۹۰۰۰۰۰۰۱ و بیشتر	۱۲۵۰۰۰۰۰۱ تا ۱۹۰۰۰۰۰۰۰	۸۵۰۰۰۰۰۰۱ تا ۱۲۵۰۰۰۰۰۰	۶۵۰۰۰۰۰۰۱ تا ۸۵۰۰۰۰۰۰۰	۴۵۰۰۰۰۰۰۱ تا ۶۵۰۰۰۰۰۰۰	۳۵۰۰۰۰۰۰۱ تا ۴۵۰۰۰۰۰۰۰	۲۷۰۰۰۰۰۰۱ تا ۳۵۰۰۰۰۰۰۰	۲۲۰۰۰۰۰۰۱ تا ۲۷۰۰۰۰۰۰۰	۱۸۵۰۰۰۰۰۱ تا ۲۲۰۰۰۰۰۰۰	۱۵۵۰۰۰۰۰۱ تا ۱۸۵۰۰۰۰۰۰۰	۱۳۰۰۰۰۰۰۱ تا ۱۵۵۰۰۰۰۰۰۰	۱۱۰۰۰۰۰۰۱ تا ۱۳۰۰۰۰۰۰۰	۹۰۰۰۰۰۰۰۱ تا ۱۱۰۰۰۰۰۰۰	۷۰۰۰۰۰۰۰۱ تا ۹۰۰۰۰۰۰۰۰	تا ۷۰۰۰۰۰۰۰۰	کل	طبقات هزینه (ریال) تعداد افراد باسواد
۰/۳	۰/۶	۰/۳	۰/۹	۴/۱	۴/۱	۵/۹	۷/۱	۵/۹	۱۱/۰	۹/۲	۹/۸	۱۰/۹	۱۳/۹	۱۶/۰	۱۰۰/۰	بدون فرد باسواد
۰/۲	۱/۰	۱/۹	۳/۹	۸/۲	۸/۰	۱۳/۰	۱۳/۳	۱۱/۳	۹/۹	۸/۴	۸/۰	۴/۶	۴/۴	۳/۹	۱۰۰/۰	یک نفر با سواد
۱/۰	۲/۶	۵/۶	۶/۵	۱۴/۸	۱۲/۸	۱۴/۲	۱۱/۱	۸/۸	۵/۹	۵/۶	۵/۴	۳/۰	۱/۶	۱/۱	۱۰۰/۰	دو نفر باسواد
۲/۷	۴/۹	۷/۵	۸/۷	۱۵/۲	۱۳/۷	۱۳/۸	۱۰/۷	۶/۹	۵/۶	۳/۱	۲/۸	۲/۲	۱/۵	۰/۷	۱۰۰/۰	سه نفر باسواد
۳/۳	۶/۰	۹/۵	۸/۴	۱۸/۳	۱۶/۰	۱۴/۱	۸/۱	۴/۹	۴/۹	۳/۲	۱/۷	۱/۱	۰/۴	۰/۱	۱۰۰/۰	چهار نفر باسواد
۲/۳	۴/۲	۱۰/۶	۱۱/۶	۲۱/۸	۱۴/۱	۱۲/۵	۸/۴	۵/۴	۴/۶	۲/۰	۱/۴	۰/۶	۰/۴	۰/۱	۱۰۰/۰	پنج نفر باسواد و بیشتر

جدول شماره ۳۱

بررسی بودجه خانوار در مناطق شهری ایران

درصد توزیع خانوارها به تفکیک تعداد شاغلین برحسب طبقات هزینه ناخالص سالانه در سال ۱۳۸۲

۱۹۰۰۰۰۰۰۱ و بیشتر	۱۲۵۰۰۰۰۰۱ تا ۱۹۰۰۰۰۰۰۰	۸۵۰۰۰۰۰۰۱ تا ۱۲۵۰۰۰۰۰۰	۶۵۰۰۰۰۰۰۱ تا ۸۵۰۰۰۰۰۰۰	۴۵۰۰۰۰۰۰۱ تا ۶۵۰۰۰۰۰۰۰	۳۵۰۰۰۰۰۰۱ تا ۴۵۰۰۰۰۰۰۰	۲۷۰۰۰۰۰۰۱ تا ۳۵۰۰۰۰۰۰۰	۲۲۰۰۰۰۰۰۱ تا ۲۷۰۰۰۰۰۰۰	۱۸۵۰۰۰۰۰۱ تا ۲۲۰۰۰۰۰۰۰	۱۵۵۰۰۰۰۰۱ تا ۱۸۵۰۰۰۰۰۰۰	۱۳۰۰۰۰۰۰۱ تا ۱۵۵۰۰۰۰۰۰۰	۱۱۰۰۰۰۰۰۱ تا ۱۳۰۰۰۰۰۰۰	۹۰۰۰۰۰۰۰۱ تا ۱۱۰۰۰۰۰۰۰	۷۰۰۰۰۰۰۰۱ تا ۹۰۰۰۰۰۰۰۰	تا ۷۰۰۰۰۰۰۰	کل	طبقات هزینه (ریال)	تعداد شاغلین
۰/۹	۱/۳	۳/۷	۶/۲	۱۲/۵	۱۰/۳	۱۰/۹	۱۰/۵	۷/۴	۸/۱	۷/۳	۵/۲	۴/۴	۵/۱	۶/۲	۱۰۰/۰	بدون فرد شاغل	
۱/۹	۳/۶	۷/۰	۸/۳	۱۵/۷	۱۳/۰	۱۴/۳	۱۰/۲	۶/۹	۵/۸	۴/۳	۳/۷	۲/۵	۱/۷	۱/۱	۱۰۰/۰	یک نفر شاغل	
۳/۱	۶/۷	۹/۶	۹/۱	۲۰/۱	۱۴/۷	۱۰/۹	۸/۰	۶/۶	۴/۳	۲/۳	۲/۴	۱/۰	۰/۹	۰/۳	۱۰۰/۰	دو نفر شاغل	
۲/۳	۳/۳	۱۱/۲	۹/۹	۱۹/۴	۱۴/۰	۱۵/۸	۸/۴	۴/۶	۴/۸	۲/۰	۲/۵	۱/۰	۰/۳	۰/۵	۱۰۰/۰	سه نفر شاغل	
۲/۳	۱/۵	۱۶/۱	۵/۴	۱۹/۲	۱۶/۱	۱۳/۹	۹/۲	۳/۹	۸/۵	۰/۸	۰/۸	۲/۳	۰/۰	۰/۰	۱۰۰/۰	چهار نفر شاغل	
۲/۳	۷/۰	۱۱/۶	۷/۰	۱۶/۳	۱۸/۶	۱۱/۶	۴/۷	۱۴/۰	۲/۳	۰/۰	۰/۰	۲/۳	۲/۳	۰/۰	۱۰۰/۰	پنج نفر شاغل و بیشتر	

جدول شماره ۳۲

بررسی بودجه خانوار در مناطق شهری ایران

درصد توزیع خانوارها به تفکیک نحوه تصرف مسکن بر حسب طبقات هزینه ناخالص سالانه در سال ۱۳۸۲

۱۹۰۰۰۰۰۱ و بیشتر	۱۲۵۰۰۰۰۱ تا ۱۹۰۰۰۰۰۰	۸۵۰۰۰۰۰۱ تا ۱۲۵۰۰۰۰۰	۶۵۰۰۰۰۰۱ تا ۸۵۰۰۰۰۰۰	۴۵۰۰۰۰۰۱ تا ۶۵۰۰۰۰۰۰	۳۵۰۰۰۰۰۱ تا ۴۵۰۰۰۰۰۰	۲۷۰۰۰۰۰۱ تا ۳۵۰۰۰۰۰۰	۲۲۰۰۰۰۰۱ تا ۲۷۰۰۰۰۰۰	۱۸۵۰۰۰۰۱ تا ۲۲۰۰۰۰۰۰	۱۵۵۰۰۰۰۱ تا ۱۸۵۰۰۰۰۰۰	۱۳۰۰۰۰۰۱ تا ۱۵۵۰۰۰۰۰۰	۱۱۰۰۰۰۰۱ تا ۱۳۰۰۰۰۰۰	۹۰۰۰۰۰۰۱ تا ۱۱۰۰۰۰۰۰	۷۰۰۰۰۰۰۱ تا ۹۰۰۰۰۰۰۰	تا ۷۰۰۰۰۰۰۰	کل	طبقات هزینه (ریال) نحوه تصرف مسکن
۲/۵	۴/۳	۸/۱	۹/۰	۱۷/۹	۱۳/۲	۱۳/۶	۹/۴	۵/۸	۵/۵	۳/۳	۲/۷	۲/۰	۱/۶	۱/۱	۱۰۰/۰	شخصی (مالک نشین)
۰/۹	۲/۸	۶/۱	۶/۰	۱۲/۴	۱۳/۴	۱۲/۲	۱۰/۹	۹/۷	۶/۳	۶/۷	۵/۱	۳/۰	۲/۴	۲/۱	۱۰۰/۰	اجاری
۰/۰	۴/۹	۱۳/۸	۶/۵	۳۰/۹	۱۶/۳	۱۱/۴	۵/۷	۵/۷	۱/۶	۱/۶	۰/۸	۰/۸	۰/۰	۰/۰	۱۰۰/۰	دربرابر خدمت
۱/۰	۳/۲	۵/۲	۷/۰	۹/۵	۱۱/۱	۱۰/۹	۹/۱	۸/۶	۸/۰	۵/۴	۷/۲	۴/۶	۴/۰	۵/۲	۱۰۰/۰	رایگان

**جداول بخش دوم**

**هزینه های خانوار**

جدول شماره ۳۳  
بررسی بودجه خانوار در مناطق شهری ایران

متوسط هزینه ناخالص سالانه یک خانوار شهری برای گروه های مختلف هزینه برحسب تعداد افراد خانوار در سال ۱۳۸۲

(هزینه به ریال)

تعداد افراد خانوار	متوسط برای یک خانوار	یک نفر	دو نفر	سه نفر	چهار نفر	پنج نفر	شش نفر	هفت نفر	هشت نفر	نه نفر	ده نفر و بیشتر
گروه های هزینه	۱۰۰/۰	۴/۴	۱۲/۰	۱۷/۸	۲۲/۸	۱۸/۵	۱۱/۶	۶/۸	۳/۲	۱/۴	۱/۵
درصد خانوار											
<b>جمع کل هزینه ناخالص</b>	۴۹۵۱۵۱۰۲	۲۶۸۶۲۳۰۲	۳۶۹۱۷۲۴۶	۴۶۰۰۵۶۷۶	۵۷۶۶۶۸۰۳	۵۸۰۳۸۰۷۱	۵۱۹۵۳۸۹۲	۴۵۳۹۴۶۸۵	۴۲۹۲۵۷۷۹	۴۴۶۲۹۴۱۴	۴۷۰۳۳۶۴۱
۱- خوراکی ها ، آشامیدنی ها ودخانیات	۱۳۴۴۴۵۴۳	۶۸۹۵۴۰۰	۹۵۵۳۹۲۲	۱۲۰۷۱۰۰۶	۱۴۲۸۹۰۰۶	۱۵۳۴۵۹۵۶	۱۵۴۱۸۰۶۲	۱۴۵۸۷۱۲۹	۱۵۵۷۵۳۷۹	۱۵۹۱۸۹۵۰	۱۶۴۸۲۴۹۰
خوراکی ها و آشامیدنی ها	۱۳۲۰۷۵۱۴	۶۸۱۷۰۱۴	۹۳۹۳۲۰۷	۱۱۸۶۵۹۶۹	۱۴۰۴۹۳۰۷	۱۵۰۹۰۵۸۴	۱۵۱۰۷۳۸۴	۱۴۳۰۸۷۸۳	۱۵۲۵۸۹۰۷	۱۵۴۹۱۲۵۶	۱۶۱۶۱۰۸۷
دخانیات	۲۳۷۰۲۹	۷۸۳۸۶	۱۶۰۷۱۵	۲۰۵۰۳۷	۲۳۹۶۹۹	۲۵۵۳۷۲	۳۱۰۶۷۸	۲۷۸۳۴۶	۳۱۶۴۷۲	۴۲۷۶۹۴	۳۲۱۴۰۳
۲- پوشاک و کفش	۲۹۳۵۶۹۶	۱۲۳۰۳۳۶	۱۷۵۱۸۷۲	۲۳۱۵۰۳۱	۳۴۷۵۰۷۴	۳۴۴۳۶۹۰	۳۷۰۰۳۱۷	۲۸۳۵۱۰۹	۳۲۲۹۸۸۷	۲۸۳۱۹۵۸	۴۳۲۶۶۹۳
۳- مسکن ، آب ، برق و سوخت *	۱۴۰۲۰۰۸۹	۱۱۳۱۴۲۸۹	۱۳۵۷۶۴۸۰	۱۵۹۲۲۱۱۹	۱۵۳۵۸۱۰۰	۱۳۵۲۵۸۶۱	۱۱۶۵۶۷۴۹	۱۰۹۹۳۲۸۹	۱۰۵۹۳۵۳۶	۱۰۶۵۵۰۸۹	
۴- لوازم ، اثاث و خدمات مورد استفاده در خانه	۲۷۶۰۲۷۱	۱۳۷۳۲۱۲	۱۸۴۱۴۳۶	۲۴۱۲۰۶۹	۳۱۹۷۱۸۵	۳۲۱۳۹۷۷	۳۲۷۰۷۶۳	۲۶۸۵۱۵۱	۲۸۶۶۴۹۱	۲۵۹۶۹۹۷	۲۳۸۱۸۳۷
۵- درمان و بهداشت	۲۶۹۲۴۸۵	۱۲۷۷۳۷۸	۲۱۳۵۰۵۲	۲۳۴۲۲۶۵	۳۵۴۱۳۵۵	۲۸۹۱۱۱۳	۲۴۹۲۸۷۱	۲۵۷۱۲۱۶	۱۸۱۳۹۶۹	۳۳۴۴۹۶۰	۳۳۱۴۵۲۷
۶- حمل و نقل و ارتباطات	۷۸۱۵۹۸۰	۲۱۰۱۹۳۸	۴۷۴۹۴۸۰	۸۰۴۰۳۸۴	۱۰۴۲۳۲۳۱	۱۰۳۵۵۱۱۴	۶۸۹۸۶۷۳	۵۴۶۷۴۸۸	۳۴۵۸۱۹۵	۴۶۸۷۰۱۱	۵۳۹۸۰۲۲
حمل و نقل	۷۰۲۳۲۸۹	۱۶۵۵۲۸۸	۴۱۹۷۹۱۵	۷۲۰۷۶۴۹	۹۴۶۶۷۰۷	۹۴۷۴۹۴۲	۶۱۴۷۶۵۷	۴۸۰۲۱۰۷	۲۷۰۳۱۳۱	۴۱۲۰۳۷۴	۴۵۰۹۰۵۲
ارتباطات	۷۹۲۶۹۱	۴۴۶۶۵۰	۵۵۱۵۶۵	۸۳۲۷۳۵	۹۵۶۵۲۴	۸۸۰۱۷۲	۷۵۱۰۱۶	۶۶۵۳۸۱	۷۵۵۰۶۴	۵۶۶۶۳۷	۸۸۱۹۷۰
۷- تفریح ، سرگرمی ، تحصیل و خدمات فرهنگی	۱۸۸۹۳۰۸	۶۶۵۰۸۲	۷۵۰۶۱۳	۲۳۸۴۳۷۲	۱۵۳۹۲۴۱	۲۶۳۷۷۳۲	۲۲۶۱۸۱۸	۱۷۳۷۴۷۵	۱۵۸۸۰۹۵	۱۲۲۵۶۳۹	۱۰۳۶۷۰۱
تفریح و سرگرمی	۸۶۲۲۵۶	۵۰۱۶۱۹	۴۶۹۱۴۰	۸۲۱۰۷۹	۱۰۶۶۱۲۶	۱۰۶۰۱۱۷	۹۸۰۲۵۰	۷۲۰۸۹۴	۷۴۴۹۵۰	۴۷۲۰۴۰	۳۵۳۸۷۴
تحصیل و خدمات فرهنگی	۱۰۲۷۰۵۲	۱۶۳۴۶۳	۲۸۱۴۷۳	۷۱۸۱۶۲	۱۳۱۸۲۴۶	۱۵۷۷۶۱۵	۱۲۸۱۵۶۸	۱۰۱۶۵۸۱	۸۴۳۱۴۵	۷۵۳۵۹۹	۶۸۲۸۲۷
۸- کالاها و خدمات متفرقه	۳۹۵۶۷۳۰	۲۰۰۴۶۶۷	۲۷۷۶۷۹۵	۳۷۰۹۲۰۰	۴۴۳۴۴۶۱	۴۷۹۲۳۸۹	۴۳۸۵۵۲۷	۳۸۵۴۳۶۸	۳۳۳۰۴۷۴	۳۴۳۰۳۶۳	۳۴۳۸۲۸۲

\*- برای خانوارهایی که نحوه تصرف مسکن آن ها شخصی (مالک نشین ) ، در برابر خدمت و رایگان می باشد ، ارزش اجاری مسکن برآورد به جمع کل هزینه مسکن اضافه شده است .

جدول شماره ۳۴

بررسی بودجه خانوار در مناطق شهری ایران

متوسط هزینه ناخالص سالانه یک خانوار برای گروه های مختلف هزینه بر حسب تعداد شاغلین در سال ۱۳۸۲  
(هزینه به ریال)

تعداد شاغلین	متوسط برای یک خانوار	بدون فرد شاغل	یک نفر شاغل	دو نفر شاغل	سه نفر شاغل و بیشتر
درصد خانوار	۱۰۰/۰	۱۴/۷	۵۴/۰	۲۲/۰	۹/۳
متوسط افراد خانوار	۴/۴	۲/۷	۴/۱	۴/۹	۶/۴
<b>جمع کل هزینه ناخالص</b>	<b>۴۹۵۱۵۱۰۲</b>	<b>۳۴۸۲۰۳۵۰</b>	<b>۴۸۰۷۴۶۵۸</b>	<b>۶۰۴۲۹۶۹۶</b>	<b>۵۵۲۲۷۸۱۶</b>
۱- خوراکی ها ، آشامیدنی ها و دخانیات	۱۳۴۴۴۵۴۳	۹۳۵۶۷۰۷	۱۳۱۶۱۴۳۱	۱۵۵۴۳۶۶۶	۱۶۵۶۰۱۴۹
خوراکی ها و آشامیدنی ها	۱۳۲۰۷۵۱۴	۹۱۸۶۰۰۱	۱۲۹۳۰۲۰۸	۱۵۳۰۵۳۵۹	۱۶۱۸۸۳۴۶
دخانیات	۲۳۷۰۲۹	۱۷۰۷۰۶	۲۳۱۲۲۳	۲۳۸۳۰۷	۳۷۱۸۰۳
۲- پوشاک و کفش	۲۹۳۵۶۹۶	۱۴۱۳۰۳۱	۳۰۰۰۹۴۱	۳۵۴۴۱۹۷	۳۵۱۶۵۶۹
۳- مسکن ، آب ، برق و سوخت *	۱۴۰۲۰۰۸۹	۱۴۳۶۳۷۸۲	۱۳۳۸۶۹۱۰	۱۵۳۴۱۶۲۹	۱۴۰۳۲۷۱۹
۴- لوازم ، اثاث و خدمات مورد استفاده در خانه	۲۷۶۰۲۷۱	۱۸۸۱۹۰۴	۲۷۱۴۱۳۳	۳۲۶۷۸۳۸	۳۲۱۱۵۶۷
۵- درمان و بهداشت	۲۶۹۲۴۸۵	۱۹۶۰۰۸۳	۲۴۵۲۲۱۱	۳۵۳۱۵۵۷	۳۲۵۷۴۳۶
۶- حمل و نقل و ارتباطات	۷۸۱۵۹۸۰	۳۰۳۹۲۳۷	۷۷۸۶۸۵۴	۱۱۳۲۹۸۰۴	۷۲۱۱۷۶۱
حمل و نقل	۷۰۲۳۲۸۹	۲۵۰۱۷۶۰	۶۹۹۶۷۰۲	۱۰۳۹۳۲۴۹	۶۳۴۴۳۳۹
ارتباطات	۷۹۲۶۹۱	۵۳۷۴۷۷	۷۹۰۱۵۲	۹۳۶۵۵۵	۸۶۹۴۲۲
۷- تفریح، سرگرمی، تحصیل و خدمات فرهنگی	۱۸۸۹۳۰۸	۱۰۱۵۷۰۴	۱۸۷۲۱۰۴	۲۴۸۱۶۵۲	۱۹۶۵۹۹۶
تفریح و سرگرمی	۸۶۲۲۵۶	۳۴۵۷۸۵	۸۶۰۹۰۱	۱۱۱۲۶۹۶	۱۰۹۱۵۰۱
تحصیل و خدمات فرهنگی	۱۰۲۷۰۵۲	۶۶۹۹۱۹	۱۰۱۱۲۰۳	۱۳۶۸۹۵۶	۸۷۴۴۹۵
۸- کالاها و خدمات متفرقه	۳۹۵۶۷۳۰	۱۷۸۹۹۰۲	۳۷۰۰۰۷۴	۵۳۸۹۳۵۳	۵۴۷۱۶۱۹

\* - برای خانوارهایی که نحوه تصرف مسکن آن ها شخصی (مالک نشین) ، در برابر خدمت و رایگان می باشد ، ارزش اجاری مسکن برآورد و به جمع کل هزینه مسکن اضافه شده است .

جدول شماره ۳۵

بررسی بودجه خانوار در مناطق شهری ایران

متوسط هزینه ناخالص سالانه یک خانوار برای گروه های مختلف هزینه بر حسب نحوه تصرف مسکن در سال ۱۳۸۲ (هزینه به ریال)

رایگان	در برابر خدمت	اجاری	شخصی (مالک نشین)	متوسط برای یک خانوار	نحوه تصرف مسکن / گروه های هزینه
۸/۳	۲/۰	۱۸/۵	۷۱/۲	۱۰۰/۰	درصد خانوار
۳/۳	۴/۲	۴/۰	۴/۵	۴/۴	متوسط افراد خانوار
۳۹۲۱۰۴۲۷	۵۵۸۶۴۲۴۰	۴۰۷۷۳۴۴۸	۵۲۷۹۸۸۹۱	۴۹۵۱۵۱۰۲	جمع کل هزینه ناخالص
۱۰۴۳۶۱۷۲	۱۵۶۹۱۶۹۶	۱۱۸۳۳۷۶۹	۱۴۱۴۷۹۱۸	۱۳۴۴۴۵۴۳	۱- خوراکی ها ، آشامیدنی ها و دخانیات
۱۰۲۳۳۸۸۱	۱۵۵۵۰۷۲۶	۱۱۵۲۶۹۸۶	۱۳۹۲۲۲۰۳	۱۳۲۰۷۵۱۴	خوراکی ها و آشامیدنی ها
۲۰۲۲۹۱	۱۴۰۹۷۰	۳۰۶۷۸۳	۲۲۵۷۱۵	۲۳۷۰۲۹	دخانیات
۲۰۳۲۴۲۴	۳۹۳۱۵۵۱	۲۴۹۷۳۵۹	۳۱۲۵۹۹۳	۲۹۳۵۶۹۶	۲- پوشاک و کفش
۱۱۸۴۹۹۴۶	۱۲۵۹۹۰۱۳	۱۰۸۳۵۴۶۷	۱۵۱۳۸۶۳۳	۱۴۰۲۰۰۸۹	۳- مسکن ، آب ، برق و سوخت *
۱۶۰۹۰۹۸	۲۸۳۱۶۲۷	۲۰۹۵۴۸۵	۳۰۶۴۴۳۳	۲۷۶۰۲۷۱	۴- لوازم ، اثاث و خدمات مورد استفاده در خانه
۲۱۰۴۳۶۱	۳۱۸۲۵۰۷	۲۰۲۷۶۶۷	۲۹۱۹۲۸۸	۲۶۹۲۴۸۵	۵- درمان و بهداشت
۶۹۴۸۰۶۳	۷۸۹۳۸۳۴	۶۶۸۹۳۶۸	۸۲۰۶۷۹۳	۷۸۱۵۹۸۰	۶- حمل و نقل و ارتباطات
۶۱۹۸۱۴۲	۶۵۷۶۵۶۳	۵۹۷۷۲۹۲	۷۴۰۳۱۶۶	۷۰۲۳۲۸۹	حمل و نقل
۷۴۹۹۲۱	۱۳۱۷۲۷۱	۷۱۲۰۷۶	۸۰۳۶۲۷	۷۹۲۶۹۱	ارتباطات
۱۳۶۴۷۶۹	۲۸۵۸۹۱۴	۱۶۷۲۲۴۴	۱۹۷۸۹۵۳	۱۸۸۹۳۰۸	۷- تفریح ، سرگرمی ، تحصیل و خدمات فرهنگی
۷۹۹۵۹۷	۱۳۶۳۷۰۰	۹۰۵۳۳۲	۸۴۴۰۹۰	۸۶۲۲۵۶	تفریح و سرگرمی
۵۶۵۱۷۲	۱۴۹۵۲۱۴	۷۶۶۹۱۲	۱۱۳۴۸۶۳	۱۰۲۷۰۵۲	تحصیل و خدمات فرهنگی
۲۸۶۵۵۹۴	۶۸۷۵۰۹۸	۳۱۲۲۰۸۹	۴۲۱۶۸۸۰	۳۹۵۶۷۳۰	۸- کالاها و خدمات متفرقه

\* - برای خانوارهایی که نحوه تصرف مسکن آن ها شخصی (مالک نشین) ، در برابر خدمت و رایگان می باشد ، ارزش اجاری مسکن برآورد و به جمع کل هزینه مسکن اضافه شده است .



جدول شماره ۳۶

بررسی بودجه خانوار در مناطق شهری ایران

متوسط هزینه ناخالص سالانه یک خانوار برای گروه های مختلف هزینه در طبقات هزینه ناخالص در سال ۱۳۸۲

(هزینه به ریال)

گروه های هزینه		طبقات هزینه														
		تا ۷۰۰۰۰۰	تا ۹۰۰۰۰۰	تا ۱۱۰۰۰۰۰	تا ۱۳۰۰۰۰۰	تا ۱۵۵۰۰۰۰	تا ۱۸۵۰۰۰۰	تا ۲۲۰۰۰۰۰	تا ۲۷۰۰۰۰۰	تا ۳۵۰۰۰۰۰	تا ۴۵۰۰۰۰۰	تا ۶۵۰۰۰۰۰	تا ۸۵۰۰۰۰۰	تا ۱۲۵۰۰۰۰۰	تا ۱۹۰۰۰۰۰۰	بیشتر
درصد خانوار		۱۰۰/۰	۱/۶	۱/۹	۲/۴	۳/۵	۴/۰	۵/۸	۶/۷	۹/۶	۱۳/۱	۱۶/۵	۸/۲	۷/۶	۳/۹	۲/۰
متوسط افراد خانوار		۴/۴	۲/۱	۳/۱	۳/۳	۳/۶	۳/۸	۴/۳	۴/۲	۴/۳	۴/۶	۴/۶	۴/۵	۴/۶	۴/۳	۴/۳
جمع کل هزینه ناخالص		۴۹۵۱۵۱۰۲	۵۰۰۱۷۰۶	۷۹۷۲۹۵۱	۹۹۷۰۷۶۸	۱۲۰۰۹۸۵۹	۱۴۲۷۶۰۵۴	۱۷۰۱۸۵۱۱	۲۰۲۳۶۳۵۱	۲۴۶۰۴۵۶۸	۳۱۰۱۱۰۵۷	۵۴۴۷۷۷۴۴	۷۳۸۹۲۷۸۵	۱۰۲۲۷۸۵۸۷	۱۵۱۲۴۰۳۰۲	۳۶۱۱۰۶۶۸۵
۱- خوراکی ها، آشامیدنی ها و دخانیات		۱۳۴۴۴۵۴۳	۱۵۷۲۳۶۶	۲۵۲۳۱۵۴	۳۰۶۷۱۶۰	۳۸۱۷۴۱۳	۴۷۱۷۰۰۹	۵۷۹۳۲۸۳	۶۵۷۶۶۸۳	۸۳۳۵۷۹۰	۱۰۲۱۰۱۸۹	۱۷۳۴۳۷۲	۲۱۵۰۱۰۴۶	۲۴۶۶۸۷۵۹	۲۸۴۷۷۴۶۷	۳۷۲۶۷۷۸
خوراکی ها و آشامیدنی ها		۱۳۲۰۷۵۱۴	۱۴۸۶۲۸۴	۲۴۱۵۲۲۰	۲۹۵۰۰۰۳	۳۷۵۲۷۵۴	۴۵۲۶۵۹۴	۵۶۲۱۵۴۹	۶۳۴۹۴۵۰	۸۱۵۶۲۶۶	۱۰۰۶۵۹۷۵	۱۲۴۰۱۱۰۶	۲۱۱۶۶۴۳۷	۲۴۳۶۲۶۱۵	۲۸۲۵۱۵۹۵	۳۶۷۴۰۵۰۵
دخانیات		۲۳۷۰۲۹	۸۶۰۸۲	۱۰۷۸۳۴	۱۱۷۱۵۷	۱۳۴۶۵۹	۱۹۰۴۱۵	۱۷۷۸۳۴	۲۲۷۲۳۳	۱۷۹۵۲۴	۲۴۴۲۱۴	۲۵۵۴۵۶	۳۳۴۶۰۹	۳۰۶۱۴۴	۲۲۵۸۷۲	۵۲۷۲۶۳
۲- پوشاک و کفش		۲۹۳۵۶۹۶	۵۲۴۲۱	۱۸۷۱۴۸	۳۷۹۴۱۸	۳۵۲۷۹۴	۵۵۸۱۶۷	۷۲۰۳۹۷	۹۸۶۳۳۷	۱۳۰۹۲۸۰	۱۷۶۷۳۵۴	۲۵۳۷۰۹۴	۳۸۱۸۱۲۸	۴۶۸۹۶۸۱	۹۴۲۳۴۹۷	۱۱۱۳۱۶۶۵
۳- مسکن، آب، برق و سوخت *		۱۴۰۲۰۰۸۹	۲۶۸۶۳۶۱	۳۹۶۹۲۲۹	۴۶۲۳۰۳۵	۵۵۷۸۵۶۴	۵۹۳۶۱۹۳	۶۸۲۵۵۵۸	۷۸۴۲۰۳۴	۸۲۷۱۳۷	۱۰۵۲۹۷۹۰	۱۲۵۲۰۴۳۹	۱۵۵۹۱۲۶۱	۲۱۰۴۵۲۴۶	۳۳۳۴۸۱۸۸	۵۲۸۷۸۸۷۰
۴- لوازم، اثاث و خدمات مورد استفاده در خانه		۲۷۶۰۲۷۱	۱۰۸۳۳۱	۲۲۴۵۴۵	۳۲۶۴۲۶	۴۰۹۸۹۱	۵۵۷۷۳۹	۶۸۸۷۷۱	۸۶۴۱۶۷	۱۱۶۴۶۴۹	۱۶۱۲۴۴۶	۲۲۵۷۲۲۸	۳۱۲۴۱۴۴	۴۹۲۹۷۶۷	۸۱۱۳۰۲۳	۱۲۱۰۰۰۵۶
۵- درمان و بهداشت		۲۶۹۲۴۸۵	۲۰۰۹۵۲	۳۶۸۷۰۱	۳۹۸۰۸۲	۵۲۹۹۴۰	۶۷۸۱۳۷	۷۸۳۵۷۴	۹۶۱۰۸۳	۱۱۵۲۲۷۹	۱۲۹۸۱۴۳	۱۷۶۰۵۱۳	۲۷۰۲۰۴۹	۳۶۰۴۴۶۵	۵۲۱۲۲۹۸	۲۲۷۰۹۳۷۹
۶- حمل و نقل و ارتباطات		۷۸۱۵۹۸۰	۱۶۳۰۷۹	۳۳۷۱۲۸	۴۵۷۴۲۲	۵۴۶۶۲۲	۷۷۴۳۷۷	۹۷۶۴۵۸	۱۲۳۱۳۴۰	۱۵۴۰۹۷۲	۲۱۲۴۵۱۳	۲۹۹۹۰۳۵	۴۶۰۱۰۲۶	۸۴۱۴۲۱۰	۴۳۹۰۹۴۵۲	۹۳۷۷۵۱۰۹
حمل و نقل		۷۰۲۳۲۸۹	۱۴۰۰۹۶	۲۵۵۷۷۸	۳۶۴۹۹۴	۴۴۳۳۱۹	۵۹۶۲۵۶	۷۴۹۷۴۶	۹۷۳۳۲۶	۱۲۴۰۱۹۳	۱۷۳۱۸۲۰	۲۴۰۶۹۳۹	۳۶۹۱۳۲۶	۷۱۵۱۱۹۰	۴۰۹۳۷۷۳۲	۹۰۳۱۲۷۹۶
ارتباطات		۷۹۲۶۹۱	۲۲۹۸۳	۷۱۳۵۰	۹۲۴۲۸	۱۰۲۳۰۳	۱۷۸۱۲۱	۲۲۶۷۱۲	۲۵۸۰۹۴	۳۰۰۷۷۹	۳۹۲۶۹۳	۵۹۲۰۹۶	۹۰۸۷۰۰	۱۲۴۳۰۲۰	۲۹۷۱۷۲۰	۳۴۶۲۳۱۳
۷- تفریح، سرگرمی، تحصیل و خدمات فرهنگی		۱۸۸۹۳۰۸	۵۰۹۷۶	۸۳۵۸۱	۲۵۰۰۶۷	۱۵۳۳۰۱	۲۳۴۲۹۳	۳۰۲۵۸۵	۵۲۵۴۰۴	۶۲۹۷۵۱	۹۹۶۶۷۱	۱۴۴۷۸۱۴	۲۲۷۹۶۵۲	۳۲۵۳۵۴۳	۶۰۱۴۴۳۸	۹۷۴۵۹۸۱
تفریح و سرگرمی		۸۶۲۲۵۶	۳۸۵۹۴	۵۳۲۹۳	۱۹۰۷۲۶	۹۸۲۷۹	۱۶۱۸۶۳	۱۷۷۹۴۳	۲۹۵۲۷۱	۲۸۹۲۶۹	۵۲۱۶۷۴	۶۹۰۴۰۵	۹۶۲۳۴۳	۱۵۳۰۷۶۰	۲۴۶۷۲۹۰	۳۹۷۱۱۲۹
تحصیل و خدمات فرهنگی		۱۰۲۷۰۵۲	۱۲۳۸۲	۳۰۲۸۸	۵۹۳۴۱	۵۵۰۲۲	۷۲۴۳۰	۱۲۵۶۴۲	۲۳۰۱۳۳	۳۴۰۴۸۲	۴۷۴۹۹۷	۷۵۷۴۰۹	۱۳۱۷۳۰۹	۱۷۳۲۷۸۳	۲۵۴۷۱۴۸	۵۷۷۴۸۵۲
۸- کالاها و خدمات متفرقه		۳۹۵۶۷۳۰	۱۶۷۲۲۰	۲۸۹۴۶۵	۴۶۹۱۵۷	۵۵۱۳۳۴	۸۱۹۹۳۹	۹۱۰۷۸۵	۱۲۴۹۳۱۳	۱۶۴۴۷۱۰	۲۳۷۱۹۵۱	۳۴۱۲۳۵۷	۴۷۹۵۰۱۲	۶۴۵۴۸۳۷	۱۱۶۴۴۵۸۴	۱۹۴۹۷۸۵۷

\*- برای خانوارهایی که نحوه تصرف مسکن آن ها شخصی (مالک نشین) ، در برابر خدمت و رایگان می باشد ، ارزش اجاری مسکن برآورد به جمع کل هزینه مسکن اضافه شده است .

جدول شماره ۳۷

بررسی بودجه خانوار در مناطق شهری ایران

درصد توزیع متوسط هزینه ناخالص سالانه یک خانوار بر حسب گروه های مختلف هزینه در طبقات هزینه ناخالص در سال ۱۳۸۲

گروه های هزینه	طبقات هزینه (ریال)	متوسط برای یک خانوار	تا															
			۷۰۰۰۰۰	۹۰۰۰۰۰	۱۱۰۰۰۰۰	۱۳۰۰۰۰۰	۱۵۵۰۰۰۰	۱۸۵۰۰۰۰	۲۲۰۰۰۰۰	۲۷۰۰۰۰۰	۳۵۰۰۰۰۰	۴۵۰۰۰۰۰	۶۵۰۰۰۰۰	۸۵۰۰۰۰۰	۱۲۵۰۰۰۰۰	۱۹۰۰۰۰۰۰		
درصد خانوار		۱۰۰/۰	۱/۶	۱/۹	۲/۴	۳/۵	۴/۰	۵/۸	۶/۷	۹/۶	۱۳/۱	۱۳/۱	۱۶/۵	۸/۲	۷/۶	۳/۹	۲/۰	
متوسط افراد خانوار		۴/۴	۲/۱	۳/۱	۳/۳	۳/۶	۳/۸	۴/۳	۴/۲	۴/۳	۴/۴	۴/۶	۴/۶	۴/۵	۴/۶	۴/۳	۴/۳	
<b>جمع کل هزینه ناخالص</b>		<b>۱۰۰/۰</b>	<b>۱۰۰/۰</b>	<b>۱۰۰/۰</b>	<b>۱۰۰/۰</b>	<b>۱۰۰/۰</b>	<b>۱۰۰/۰</b>	<b>۱۰۰/۰</b>	<b>۱۰۰/۰</b>	<b>۱۰۰/۰</b>	<b>۱۰۰/۰</b>	<b>۱۰۰/۰</b>	<b>۱۰۰/۰</b>	<b>۱۰۰/۰</b>	<b>۱۰۰/۰</b>	<b>۱۰۰/۰</b>	<b>۱۰۰/۰</b>	
۱- خوراکی ها، آشامیدنی ها و دخانیات		۲۷/۲	۳۱/۴	۳۱/۷	۳۰/۷	۳۲/۴	۳۳/۰	۳۴/۱	۳۲/۴	۳۳/۸	۳۳/۰	۳۳/۰	۳۲/۰	۳۲/۰	۲۹/۱	۲۴/۲	۱۸/۸	۱۴/۳
خوراکی ها و آشامیدنی ها		۲۶/۷	۲۹/۷	۳۰/۳	۲۹/۵	۳۱/۳	۳۱/۷	۳۳/۱	۳۱/۳	۳۳/۱	۳۱/۷	۳۳/۲	۳۱/۴	۳۱/۵	۲۸/۶	۲۳/۹	۱۸/۷	۱۴/۱
دخانیات		۰/۵	۱/۷	۱/۴	۱/۲	۱/۱	۱/۳	۱/۰	۱/۱	۱/۱	۰/۷	۰/۸	۰/۵	۰/۵	۰/۳	۰/۱	۰/۲	۰/۲
۲- پوشاک و کفش		۵/۹	۱/۰	۲/۳	۳/۸	۲/۹	۳/۹	۴/۲	۴/۹	۵/۳	۵/۷	۶/۴	۷/۰	۶/۳	۶/۱	۶/۲	۴/۳	۴/۳
۳- مسکن ، آب ، برق و سوخت *		۲۸/۳	۵۳/۸	۴۹/۸	۴۶/۴	۴۶/۴	۴۱/۷	۴۰/۱	۳۸/۸	۳۵/۹	۳۳/۸	۳۱/۶	۲۸/۷	۲۸/۵	۲۳/۸	۲۲/۰	۲۰/۶	۲۰/۶
۴- لوازم، اثاث و خدمات مورد استفاده در خانه		۵/۶	۲/۲	۲/۸	۳/۳	۳/۴	۳/۹	۴/۱	۴/۳	۴/۷	۵/۲	۵/۷	۵/۸	۶/۷	۶/۱	۵/۸	۴/۶	۴/۶
۵- درمان و بهداشت		۵/۴	۴/۰	۴/۶	۴/۰	۴/۴	۴/۸	۴/۶	۴/۷	۴/۷	۴/۲	۴/۴	۵/۰	۴/۹	۵/۱	۶/۴	۹/۱	۹/۱
۶- حمل و نقل و ارتباطات		۱۵/۸	۳/۳	۴/۱	۴/۶	۴/۶	۵/۴	۵/۷	۶/۱	۶/۳	۷/۳	۷/۶	۸/۵	۱۱/۴	۲۱/۸	۲۹/۱	۳۵/۹	۳۵/۹
حمل و نقل		۱۴/۲	۲/۸	۳/۲	۳/۷	۳/۷	۴/۲	۴/۴	۴/۸	۵/۱	۶/۰	۶/۱	۶/۸	۹/۷	۱۹/۹	۲۷/۱	۳۴/۶	۳۴/۶
ارتباطات		۱/۶	۰/۵	۰/۹	۰/۹	۰/۹	۱/۲	۱/۳	۱/۳	۱/۲	۱/۳	۱/۵	۱/۷	۱/۷	۱/۹	۲/۰	۱/۳	۱/۳
۷- تفریح، سرگرمی، تحصیل و خدمات فرهنگی		۳/۸	۱/۰	۱/۱	۲/۵	۱/۳	۱/۶	۱/۸	۲/۶	۲/۶	۳/۲	۳/۷	۴/۲	۴/۴	۴/۵	۴/۰	۳/۷	۳/۷
تفریح و سرگرمی		۱/۷	۰/۸	۰/۷	۱/۹	۰/۸	۱/۱	۱/۵	۱/۱	۱/۲	۱/۷	۱/۸	۱/۸	۲/۱	۲/۱	۱/۶	۱/۵	۱/۵
تحصیل و خدمات فرهنگی		۲/۱	۰/۲	۰/۴	۰/۶	۰/۵	۰/۷	۱/۱	۱/۱	۱/۴	۱/۵	۱/۹	۲/۴	۲/۳	۲/۴	۲/۴	۲/۲	۲/۲
۸- کالاها و خدمات متفرقه		۸/۰	۳/۳	۳/۶	۴/۷	۴/۶	۵/۷	۵/۴	۶/۲	۶/۷	۷/۶	۸/۶	۸/۸	۸/۷	۸/۴	۷/۷	۷/۵	۷/۵

\*- برای خانوارهایی که نحوه تصرف مسکن آن ها شخصی (مالک نشین) ، در برابر خدمت و رایگان می باشد ، ارزش اجاری مسکن برآورد و به جمع کل هزینه مسکن اضافه شده است .

جدول شماره ۳۸

بررسی بودجه خانوار در مناطق شهری ایران

متوسط هزینه سالانه برخی اقلام سوخت و کرایه حمل و نقل یک خانوار در طبقات هزینه ناخالص در سال ۱۳۸۲

(هزینه به ریال)

۱۹۰۰۰۰۰۱ و بیشتر		۱۲۵۰۰۰۰۱ تا ۱۹۰۰۰۰۰۰		۸۵۰۰۰۰۱ تا ۱۲۵۰۰۰۰۰		۶۵۰۰۰۰۱ تا ۸۵۰۰۰۰۰۰		۴۵۰۰۰۰۱ تا ۶۵۰۰۰۰۰۰		۳۵۰۰۰۰۱ تا ۴۵۰۰۰۰۰۰		۲۷۰۰۰۰۱ تا ۳۵۰۰۰۰۰۰		۲۲۰۰۰۰۱ تا ۲۷۰۰۰۰۰۰		۱۸۵۰۰۰۱ تا ۲۲۰۰۰۰۰۰		۱۵۵۰۰۰۱ تا ۱۸۵۰۰۰۰۰۰		۱۳۰۰۰۰۱ تا ۱۵۵۰۰۰۰۰۰		۱۱۰۰۰۰۱ تا ۱۳۰۰۰۰۰۰۰		۹۰۰۰۰۰۱ تا ۱۱۰۰۰۰۰۰۰		۷۰۰۰۰۰۱ تا ۹۰۰۰۰۰۰۰۰		تا ۷۰۰۰۰۰۰۰		متوسط برای یک خانوار	طبقات هزینه	گروه های هزینه
۳۳۴۵۱۲۲	۲۲۸۴۶۰۹	۱۶۳۰۳۹۹	۹۹۹۹۲۰	۶۷۶۴۴۴	۳۶۵۶۸۷	۲۴۹۹۲۶	۱۵۵۲۸۱	۸۶۶۷۶	۴۱۷۱۰	۵۰۳۹۲	۴۰۱۵۰	۲۱۳۷۶	۱۳۰۹۲	۰	۵۸۴۰۴۰	بنزین																
۱۰۴۹۰	۸۷۸۶	۲۷۱۰۴	۵۷۶۴۳	۵۳۳۳۰	۴۶۷۲۳	۴۷۸۵۷	۳۶۸۲۱	۲۴۳۷۸	۵۱۴۱۵	۳۰۸۸۱	۳۱۳۴۲	۴۶۹۰۴	۵۴۸۳۴	۲۵۵۴۷	۴۱۶۰۳	نفت																
۶۲۲۱۹۲	۶۲۵۲۷۲	۷۰۰۷۸۰	۶۳۳۲۳۴	۶۰۹۹۹۸	۵۱۵۲۳۶	۴۵۶۵۰۲	۳۹۹۹۹۴	۳۳۰۵۹۷	۳۱۲۶۸۶	۲۰۲۸۷۳	۱۸۵۵۸۵	۱۸۶۴۵۶	۱۱۸۷۸۳	۷۴۰۵۶	۴۷۱۹۸۷	کرایه تاکسی*																
۴۹۳۰۴	۳۷۷۹۸	۱۰۲۵۲۵	۱۱۰۷۶۴	۸۲۷۳۷	۶۴۷۵۶	۶۳۸۹۸	۸۱۳۵۶	۵۷۹۴۰	۴۹۸۷۶	۵۵۵۶۹	۵۱۴۹۱	۲۷۴۳۸	۳۸۸۸۰	۲۶۷۰۲	۷۰۳۴۹	کرایه مینی بوس و اتوبوس*																
۱۱۱۳۳۹۷	۷۹۹۴۸۷	۵۹۹۰۷۶	۴۱۵۷۵۵	۳۵۳۴۰۴	۲۵۴۳۳۲	۱۲۹۴۰۴	۸۳۳۴۷	۷۲۶۲۰	۶۱۹۵۶	۹۱۹۹۴	۲۵۲۰۲	۳۷۰۱۰	۴۷۶۰۸	۰	۲۶۵۴۳۳	کرایه تاکسی سرویس*																

\* - هزینه مربوط به رفت و آمد داخل شهر می باشد .

جدول شماره ۳۹

بررسی بودجه خانوار در مناطق شهری ایران

متوسط هزینه ناخالص سالانه یک خانوار برای گروه های مختلف هزینه در طبقات درآمد پولی ناخالص در سال ۱۳۸۲

(مبلغ به ریال)

۱۹۰۰۰۰۰۰۱	۱۲۵۰۰۰۰۰۱	۸۵۰۰۰۰۰۱	۶۵۰۰۰۰۰۱	۴۵۰۰۰۰۰۱	۳۵۰۰۰۰۰۱	۲۷۰۰۰۰۰۱	۲۲۰۰۰۰۰۱	۱۸۵۰۰۰۰۱	۱۵۵۰۰۰۰۱	۱۳۰۰۰۰۰۱	۱۱۰۰۰۰۰۱	۹۰۰۰۰۰۰۱	۷۰۰۰۰۰۰۱	تا ۷۰۰۰۰۰۰	متوسط برای یک خانوار	طبقات درآمد پولی گروه های هزینه
و بیشتر	تا ۱۹۰۰۰۰۰۰۰	تا ۱۲۵۰۰۰۰۰۰	تا ۸۵۰۰۰۰۰۰۰	تا ۶۵۰۰۰۰۰۰۰	تا ۴۵۰۰۰۰۰۰۰	تا ۳۵۰۰۰۰۰۰۰	تا ۲۷۰۰۰۰۰۰۰	تا ۲۲۰۰۰۰۰۰۰	تا ۱۸۵۰۰۰۰۰۰۰	تا ۱۵۵۰۰۰۰۰۰۰	تا ۱۳۰۰۰۰۰۰۰۰	تا ۹۰۰۰۰۰۰۰۰۰	تا ۷۰۰۰۰۰۰۰۰۰			
۰/۹	۱/۶	۳/۶	۴/۱	۱۰/۶	۱۱/۰	۱۲/۸	۱۰/۵	۷/۹	۸/۲	۶/۰	۵/۵	۴/۷	۳/۷	۸/۹	۱۰۰/۰	درصد خانوار
۴/۲	۴/۳	۴/۷	۴/۸	۴/۹	۴/۷	۴/۸	۴/۵	۴/۴	۴/۱	۴/۱	۳/۶	۳/۶	۴/۱	۳/۱	۴/۴	متوسط افراد خانوار
۲۲۴۶۵۶۱۲۱	۱۵۲۳۹۷۰۰۱	۱۲۰۲۶۵۶۹۳	۹۲۲۰۴۶۷۹	۷۲۷۳۷۰۱۲	۵۵۷۵۸۰۹۳	۴۹۵۴۳۶۶۰	۴۱۲۹۱۳۷۳	۳۶۶۰۵۴۶۷	۳۱۵۶۹۰۸۱	۲۶۶۰۹۷۲۹	۲۸۰۸۱۱۳۲	۲۴۷۱۶۸۶۶	۱۹۹۵۴۴۲۸	۲۰۷۲۴۹۳۹	۴۹۵۱۵۱۰۲	جمع کل هزینه ناخالص
۳۳۴۸۴۹۴	۲۷۰۱۸۴۵۵	۲۴۷۷۰۲۵۳	۲۱۴۸۶۰۵۶	۱۸۷۶۵۳۱۶	۱۵۷۱۱۳۸۴	۱۴۴۹۷۰۱۸	۱۳۰۰۵۲۶۲	۱۲۱۱۷۰۵۴	۱۰۱۱۲۵۱۶	۹۱۱۳۷۸۶	۹۳۱۴۱۷	۸۳۴۲۳۶۶	۶۳۴۲۰۲۴	۵۵۵۸۹۳۳	۱۳۴۴۴۵۴۳	۱- خوراکی ها، آشامیدنی ها و دخانیات
۳۳۹۲۰۷۸۳	۲۶۷۷۹۴۹۴	۲۴۳۶۱۳۰۲	۲۱۲۰۸۴۵۲	۱۸۴۷۷۱۶۶	۱۵۵۳۶۱۶۹	۱۴۲۳۴۵۴۵	۱۲۷۹۵۹۴۰	۱۱۸۸۴۰۵۳	۹۸۸۸۷۹۱	۸۹۱۸۶۸۲	۹۰۲۴۴۴۲	۸۰۷۲۶۰۹	۶۱۴۵۸۷۷	۵۷۲۰۲۱۶	۱۳۲۰۷۵۱۴	خوراکی ها و آشامیدنی ها
۳۴۷۷۱۱	۲۳۸۹۶۱	۴۰۸۹۵۱	۲۷۷۶۰۴	۲۸۸۱۵۰	۲۳۵۲۱۵	۲۶۲۴۷۳	۲۰۹۳۲۲	۲۳۳۰۰۱	۲۲۴۷۲۵	۱۹۵۱۰۴	۲۸۷۹۷۵	۱۶۹۷۵۷	۱۶۹۱۴۷	۱۳۸۷۱۷	۲۳۷۰۲۹	دخانیات
۱۰۶۱۸۷۷۹	۷۳۷۸۷۵۰	۷۰۴۷۶۰۰	۵۸۱۶۵۶۰	۴۶۷۵۰۱۲	۳۵۲۰۶۶۱	۲۹۳۳۲۶۹	۲۶۷۰۵۱۶	۲۲۸۷۹۶۳	۱۷۵۱۸۱۴	۱۶۲۸۵۴۴	۱۴۹۶۵۹۲	۱۳۰۱۰۶۴	۹۵۸۴۵۲	۱۰۰۱۹۲۷	۲۹۳۵۶۹۶	۲- پوشاک و کفش
۵۰۸۴۶۱۱۶	۳۲۲۵۲۳۳۹	۲۷۶۱۵۷۵۰	۲۴۵۰۱۶۴۷	۱۸۱۹۰۴۰۴	۱۵۸۸۵۰۹۳	۱۴۰۲۷۶۹۴	۱۲۸۰۲۵۸۱	۱۰۹۰۷۶۱۹	۱۰۵۴۴۷۶۸	۸۷۷۰۷۳۵	۹۲۵۴۲۱۶	۸۹۰۱۲۵۹	۷۲۴۷۵۰۸	۸۵۹۵۷۵۲	۱۴۰۲۰۰۸۹	۳- مسکن، آب، برق و سوخت *
۱۱۱۲۸۳۱۹	۷۸۵۸۷۰۸	۶۳۰۲۳۹۱	۵۰۱۱۵۱۱	۴۲۰۵۴۵۷	۳۶۲۹۹۱۱	۲۷۰۰۳۵۴	۲۴۱۹۰۴۲	۲۳۲۴۲۸۴	۱۵۷۱۶۰۷	۱۱۳۳۲۸۳	۱۷۱۵۵۴۷	۱۱۵۶۳۷۷	۱۱۲۹۷۷۱	۹۳۸۳۱۱	۲۷۶۰۲۷۱	۴- لوازم، اثاث و خدمات مورد استفاده در خانه
۱۰۶۶۹۳۰۰	۸۰۷۳۹۲۸	۵۶۰۴۰۲۳	۲۶۱۶۵۷۰	۳۹۴۱۰۸۳	۲۵۲۰۰۴۵	۳۹۵۹۸۰۷	۳۳۰۶۰۴۵	۱۷۵۸۴۳۱	۱۹۹۰۴۹۳	۱۵۴۲۰۷۱	۱۵۱۱۶۳۰	۱۴۹۵۱۱۸	۱۶۳۰۴۷۷	۱۱۷۰۹۰۸	۲۶۹۲۴۸۵	۵- درمان و بهداشت
۷۷۴۶۳۰۶	۴۸۰۱۹۱۹۶	۳۲۹۲۳۱۴۱	۲۰۶۵۹۲۵۴	۱۲۹۳۱۴۵۴	۷۵۱۰۷۸۳	۵۸۲۸۷۳۴	۳۷۵۱۲۲۵	۳۳۸۲۲۱۰	۲۴۶۹۴۹۶	۱۹۷۸۳۷۷	۲۴۲۷۵۹۵	۱۵۴۴۲۳۳	۱۲۰۴۳۴۸	۱۴۱۰۱۹۳	۷۸۱۵۹۸۰	۶- حمل و نقل و ارتباطات
۷۳۷۸۴۹۹	۴۵۳۴۸۴۷۷	۳۰۳۹۸۶۸۱	۱۹۱۴۸۲۳۳	۱۱۶۵۵۹۷۳	۶۵۵۱۳۹۰	۴۹۹۳۶۵۶	۳۱۷۱۵۳۹	۲۸۴۴۴۷۶	۲۰۵۳۹۲۸	۱۶۹۸۳۳۹	۲۰۲۶۴۰۸	۱۲۸۵۷۱۹	۹۸۹۰۴۱	۱۱۲۲۰۹۴	۷۰۳۳۲۸۹	حمل و نقل
۲۶۸۸۸۰۷	۲۶۷۰۷۱۹	۲۵۲۴۴۶۰	۱۵۱۱۰۲۱	۱۲۷۵۴۸۱	۹۵۹۳۹۳	۸۴۵۰۶۸	۵۷۹۶۸۶	۴۳۷۷۳۴	۴۱۵۵۶۸	۲۸۰۰۲۸	۴۰۱۱۸۷	۲۵۸۵۱۴	۲۱۵۳۰۷	۲۸۸۰۹۹	۷۹۲۶۹۱	ارتباطات
۷۲۸۲۰۵۹	۷۶۲۱۶۲۳	۵۹۱۵۸۰۰	۳۸۱۱۰۱۷	۳۴۴۳۲۶۲	۲۳۵۹۹۷۲	۱۸۲۴۰۴۹	۱۳۰۱۴۶۲	۱۱۳۴۰۳۰	۱۰۰۰۳۲۹۷	۶۶۳۵۸۶	۵۹۵۲۹۱	۴۸۲۶۱۶	۴۱۱۲۰۹	۶۰۸۷۰۰	۱۸۸۹۳۰۸	۷- تفریح، سرگرمی، تحصیل و خدمات فرهنگی
۲۵۲۵۲۷۰	۳۷۸۵۰۳۱	۲۳۸۴۷۳۴	۱۵۹۸۵۱۶	۱۵۹۸۵۷۶	۱۱۰۸۵۵۹	۸۲۶۱۸۲	۶۲۰۳۶۸	۵۳۲۸۴۹	۴۹۱۱۳۹۱	۳۹۲۶۳۸	۳۲۸۹۲۱	۲۹۳۱۷۶۶	۲۵۱۱۹۴	۲۰۱۶۵۸	۸۶۲۲۵۶	تفریح و سرگرمی
۴۷۵۶۷۸۹	۲۸۳۶۵۹۲	۲۵۳۱۰۷۶	۲۲۱۲۵۰۱	۱۸۴۴۶۸۶	۱۲۵۱۴۱۳	۹۹۷۸۶۷	۶۸۱۰۹۴	۶۰۱۱۸۱	۵۱۱۹۰۶	۲۶۹۹۴۸	۲۶۶۳۷۰	۱۸۹۴۴۰	۱۶۰۰۱۵	۴۰۷۰۴۲	۱۰۲۷۰۵۲	تحصیل و خدمات فرهنگی
۲۳۳۷۵۷۴۸	۱۴۲۷۳۹۹۲	۱۰۰۸۶۷۳۵	۸۳۰۲۰۶۴	۶۵۸۵۰۲۴	۴۵۶۰۲۴۴	۲۷۶۳۷۷۵	۳۰۳۵۲۳۳	۲۷۹۲۰۷۶	۲۱۲۴۰۹۰	۱۷۷۹۳۴۷	۱۶۶۷۸۴۴	۱۵۹۳۸۱۳	۱۰۳۰۶۳۹	۱۱۴۰۲۱۵	۳۹۵۶۷۳۰	۸- کالاها و خدمات متفرقه

\*- برای خانوارهایی که نحوه تصرف مسکن آن ها شخصی (مالک نشین) ، در برابر خدمت و رایگان می باشد ، ارزش اجاری مسکن برآورد و به جمع کل هزینه مسکن اضافه شده است .

جدول شماره ۴۰

بررسی بودجه خانوار در مناطق شهری ایران

درصد توزیع متوسط هزینه ناخالص سالانه یک خانوار بر حسب گروه های مختلف هزینه در طبقات درآمد پولی ناخالص در سال ۱۳۸۲

۱۹۰۰۰۰۰۰۱ و بیشتر	۱۲۵۰۰۰۰۰۱ تا ۱۹۰۰۰۰۰۰۰	۸۵۰۰۰۰۰۰۱ تا ۱۲۵۰۰۰۰۰۰	۶۵۰۰۰۰۰۰۱ تا ۸۵۰۰۰۰۰۰۰	۴۵۰۰۰۰۰۰۱ تا ۶۵۰۰۰۰۰۰۰	۳۵۰۰۰۰۰۰۱ تا ۴۵۰۰۰۰۰۰۰	۲۷۰۰۰۰۰۰۱ تا ۳۵۰۰۰۰۰۰۰	۲۲۰۰۰۰۰۰۱ تا ۲۷۰۰۰۰۰۰۰	۱۸۵۰۰۰۰۰۱ تا ۲۲۰۰۰۰۰۰۰	۱۵۵۰۰۰۰۰۱ تا ۱۸۵۰۰۰۰۰۰۰	۱۳۰۰۰۰۰۰۱ تا ۱۵۵۰۰۰۰۰۰۰	۱۱۰۰۰۰۰۰۱ تا ۱۳۰۰۰۰۰۰۰۰	۹۰۰۰۰۰۰۰۱ تا ۱۱۰۰۰۰۰۰۰۰	۷۰۰۰۰۰۰۰۱ تا ۹۰۰۰۰۰۰۰۰۰	تا ۷۰۰۰۰۰۰۰۰	متوسط برای یک خانوار	طبقات درآمد پولی (ریال)
																گروه های هزینه
۰/۹	۱/۶	۳/۶	۴/۱	۱۰/۶	۱۱/۰	۱۲/۸	۱۰/۵	۷/۹	۸/۲	۶/۰	۵/۵	۴/۷	۳/۷	۸/۹	۱۰۰/۰	درصد خانوار
۴/۲	۴/۳	۴/۷	۴/۸	۴/۹	۴/۷	۴/۸	۴/۵	۴/۴	۴/۱	۴/۱	۳/۶	۳/۶	۴/۱	۳/۱	۴/۴	متوسط افراد خانوار
۱۰۰/۰	۱۰۰/۰	۱۰۰/۰	۱۰۰/۰	۱۰۰/۰	۱۰۰/۰	۱۰۰/۰	۱۰۰/۰	۱۰۰/۰	۱۰۰/۰	۱۰۰/۰	۱۰۰/۰	۱۰۰/۰	۱۰۰/۰	۱۰۰/۰	۱۰۰/۰	<b>جمع کل هزینه ناخالص</b>
۱۴/۹	۱۷/۷	۲۰/۶	۲۳/۴	۲۵/۸	۲۸/۳	۲۹/۲	۳۱/۴	۳۳/۱	۳۲/۱	۳۴/۲	۳۳/۰	۳۳/۴	۳۱/۷	۲۸/۱	۲۷/۲	۱- خوراکی ها، آشامیدنی ها و دخانیات
۱۴/۷	۱۷/۵	۲۰/۳	۲۳/۱	۲۵/۴	۲۷/۹	۲۸/۷	۳۰/۹	۳۲/۵	۳۱/۴	۳۳/۵	۳۲/۰	۳۲/۷	۳۰/۷	۲۷/۴	۲۶/۷	خوراکی ها و آشامیدنی ها
۰/۲	۰/۲	۰/۳	۰/۳	۰/۴	۰/۴	۰/۵	۰/۵	۰/۶	۰/۷	۰/۷	۱/۰	۰/۷	۱/۰	۰/۷	۰/۵	دخانیات
۴/۷	۴/۸	۵/۹	۶/۳	۶/۴	۶/۳	۵/۹	۶/۵	۶/۳	۵/۵	۶/۱	۵/۳	۵/۳	۴/۸	۴/۸	۵/۹	۲- پوشاک و کفش
۲۲/۶	۲۱/۲	۲۳/۰	۲۶/۶	۲۵/۰	۲۸/۵	۲۸/۳	۳۱/۰	۲۹/۸	۳۳/۴	۳۳/۰	۳۳/۱	۳۶/۰	۳۶/۳	۴۱/۱	۲۸/۳	۳- مسکن، آب، برق و سوخت *
۵/۰	۵/۲	۵/۲	۵/۴	۵/۸	۶/۵	۵/۵	۵/۹	۶/۳	۵/۰	۴/۳	۶/۱	۴/۷	۵/۷	۴/۵	۵/۶	۴- لوازم، اثاث و خدمات مورد استفاده در خانه
۴/۷	۵/۳	۴/۷	۲/۸	۵/۴	۴/۵	۸/۰	۵/۶	۴/۸	۶/۳	۵/۸	۵/۴	۶/۰	۸/۲	۵/۶	۵/۴	۵- درمان و بهداشت
۳۴/۵	۳۱/۴	۲۷/۳	۲۲/۴	۱۷/۸	۱۳/۵	۱۱/۸	۹/۱	۹/۰	۷/۸	۷/۴	۹/۱	۶/۲	۶/۰	۷/۵	۱۵/۸	۶- حمل و نقل و ارتباطات
۳۲/۹	۲۹/۶	۲۵/۲	۲۰/۸	۱۶/۰	۱۱/۸	۱۰/۱	۷/۷	۷/۸	۶/۵	۶/۳	۷/۷	۵/۲	۵/۰	۶/۱	۱۴/۲	حمل و نقل
۱/۶	۱/۸	۲/۱	۱/۶	۱/۸	۱/۷	۱/۷	۱/۴	۱/۲	۱/۳	۱/۱	۱/۴	۱/۰	۱/۰	۱/۴	۱/۶	ارتباطات
۳/۲	۵/۰	۴/۹	۴/۱	۴/۷	۴/۲	۳/۷	۳/۱	۳/۱	۳/۲	۲/۵	۲/۱	۲/۰	۲/۱	۲/۹	۳/۸	۷- تفریح، سرگرمی، تحصیل و خدمات فرهنگی
۱/۱	۲/۵	۲/۰	۱/۷	۲/۲	۲/۰	۱/۷	۱/۵	۱/۵	۱/۶	۱/۵	۱/۲	۱/۲	۱/۳	۱/۰	۱/۷	تفریح و سرگرمی
۲/۱	۲/۵	۲/۹	۲/۴	۲/۵	۲/۲	۲/۰	۱/۶	۱/۶	۱/۶	۱/۰	۰/۹	۰/۸	۰/۸	۱/۹	۲/۱	تحصیل و خدمات فرهنگی
۱۰/۴	۹/۴	۸/۴	۹/۰	۹/۱	۸/۲	۷/۶	۷/۴	۷/۶	۶/۷	۶/۷	۵/۹	۶/۴	۵/۲	۵/۵	۸/۰	۸- کالاها و خدمات متفرقه

\* - برای خانوارهایی که نحوه تصرف مسکن آن ها شخصی (مالک نشین) ، در برابر خدمت و رایگان می باشد، ارزش اجاری مسکن برآورد و به جمع کل هزینه مسکن اضافه شده است .

جدول شماره ۴۱

بررسی بودجه خانوار در مناطق شهری ایران

متوسط هزینه ناخالص سالانه یک خانوار برای گروه های مختلف هزینه در طبقات درآمد پولی و غیر پولی ناخالص در سال ۱۳۸۲

(مبلغ به ریال)

۱۹۰۰۰۰۰۰۱ و بیشتر	۱۲۵۰۰۰۰۰۱ تا ۱۹۰۰۰۰۰۰۰	۸۵۰۰۰۰۰۰۱ تا ۱۲۵۰۰۰۰۰۰	۶۵۰۰۰۰۰۰۱ تا ۸۵۰۰۰۰۰۰۰	۴۵۰۰۰۰۰۰۱ تا ۶۵۰۰۰۰۰۰۰	۳۵۰۰۰۰۰۰۱ تا ۴۵۰۰۰۰۰۰۰	۲۷۰۰۰۰۰۰۱ تا ۳۵۰۰۰۰۰۰۰	۲۲۰۰۰۰۰۰۱ تا ۲۷۰۰۰۰۰۰۰	۱۸۵۰۰۰۰۰۱ تا ۲۲۰۰۰۰۰۰۰	۱۵۵۰۰۰۰۰۱ تا ۱۸۵۰۰۰۰۰۰۰	۱۳۰۰۰۰۰۰۱ تا ۱۵۵۰۰۰۰۰۰۰	۱۱۰۰۰۰۰۰۱ تا ۱۳۰۰۰۰۰۰۰۰	۹۰۰۰۰۰۰۰۱ تا ۱۱۰۰۰۰۰۰۰۰	۷۰۰۰۰۰۰۰۱ تا ۹۰۰۰۰۰۰۰۰۰	تا ۷۰۰۰۰۰۰۰۰	متوسط برای یک خانوار	طبقات درآمد پولی و غیر پولی گروه های هزینه
۱/۶	۳/۱	۵/۸	۸/۰	۱۶/۷	۱۴/۱	۱۴/۱	۹/۵	۶/۹	۵/۶	۳/۷	۲/۶	۲/۵	۱/۷	۴/۱	۱۰۰/۰	درصد خانوار
۴/۱	۴/۴	۴/۷	۴/۷	۴/۷	۴/۶	۴/۳	۴/۲	۴/۰	۳/۹	۴/۰	۳/۶	۳/۷	۳/۶	۲/۸	۴/۴	متوسط افراد خانوار
۲۱۸۲۹۳۶۵۹	۱۴۰۴۹۰۹۷۵	۹۸۲۵۳۵۴۲	۷۷۴۵۰۵۶۶	۵۷۷۰۸۶۳۴	۴۵۴۴۲۰۸۴	۳۶۸۳۷۹۵۵	۳۰۴۲۷۹۶۵	۲۵۰۲۰۷۲۶	۲۳۳۳۳۲۸۱	۲۰۵۵۱۸۰۲	۱۸۳۹۱۴۴۶	۱۸۳۵۲۳۲۷	۱۴۹۴۴۴۵۵	۱۳۷۷۱۹۹۶	۴۹۵۱۵۱۰۲	جمع کل هزینه ناخالص
۲۲۶۷۲۲۱۱	۲۵۱۹۳۶۵۷	۲۱۸۸۷۰۳۴	۱۹۰۶۱۲۳۷	۱۶۴۳۰۵۴۱	۱۳۸۴۵۸۰۰	۱۲۱۴۹۶۶۷	۱۰۴۳۳۲۷۰	۸۶۲۵۶۲۷	۷۹۷۹۹۶۰	۷۵۵۵۱۶۶	۶۳۰۴۲۷۹	۶۴۴۴۲۳۵	۵۱۸۲۵۴۰	۴۷۵۶۳۳۳	۱۳۴۴۴۵۴۳	۱- خوراکی ها، آشامیدنی ها و دخانیات
۳۲۲۸۳۰۶۲	۲۴۸۸۲۸۹۰	۲۱۵۴۲۷۱۲	۱۸۷۸۹۸۴۴	۱۶۱۹۶۰۸۳	۱۳۶۱۲۶۶۳	۱۱۹۶۲۳۰۳	۱۰۲۱۸۲۶۳	۸۳۶۵۸۹۲	۷۷۶۲۹۳۵	۷۳۱۸۶۱۲	۶۱۱۰۵۴۴	۶۲۴۷۸۲۱	۵۰۵۵۷۸۴	۴۶۲۸۸۲۷	۱۳۲۰۷۵۱۴	خوراکی ها و آشامیدنی ها
۳۸۹۱۴۹	۳۰۹۷۶۷	۳۴۳۳۲۲	۲۷۱۳۹۳	۲۳۴۴۵۸	۲۳۳۱۲۷	۱۸۷۳۶۴	۲۵۵۰۰۷	۲۶۹۷۳۵	۲۱۷۰۲۵	۲۳۶۵۵۴	۱۹۳۷۳۵	۱۹۶۴۱۴	۱۲۶۷۵۶	۱۲۷۴۹۶	۲۳۷۰۲۹	دخانیات
۹۰۹۹۷۸۲	۷۰۸۵۶۰۰	۶۲۷۱۲۰۵	۴۵۳۱۹۳۸	۳۵۳۶۴۵۰	۲۸۷۰۹۹۹	۲۳۱۹۴۹۶	۱۸۹۰۸۵۲	۱۶۰۷۸۸۲	۱۵۱۱۸۴۲	۱۲۵۳۸۸۲	۱۱۰۳۷۱۵	۱۱۴۹۶۸۱	۶۵۱۷۰۷	۶۶۷۲۶۳	۲۹۲۵۶۹۶	۲- پوشاک و کفش
۶۰۲۵۲۴۰۸	۳۷۰۶۹۳۳۲	۲۷۳۸۶۶۴۰	۲۲۱۰۹۶۵۶	۱۵۹۱۵۳۲۸	۱۲۶۵۰۶۵۹	۱۰۶۰۹۴۸۶	۸۱۳۲۷۸۴	۷۷۸۸۱۳۹	۷۱۵۸۲۱۷	۶۳۱۲۱۸۱	۶۱۰۷۵۰۹	۵۷۰۱۶۱۷	۵۳۵۹۳۷۲	۴۴۹۸۶۶۹	۱۴۰۲۰۰۸۹	۳- مسکن، آب، برق و سوخت
۹۹۵۷۸۴۰	۷۳۷۸۱۱۶	۵۱۰۷۶۵۵	۴۵۲۵۲۵۲	۳۲۷۴۹۱۵	۲۶۷۷۶۲۶	۲۳۱۴۴۸۳	۱۵۷۴۶۱۱	۱۵۶۶۶۸۶	۱۱۲۳۱۳۴	۱۲۰۴۱۷۷	۱۲۵۸۶۸۸	۱۰۶۸۰۱۸	۶۳۵۹۴۸	۵۷۲۸۴۴	۲۷۶۰۲۷۱	۴- لوازم، اثاث و خدمات مورد استفاده در خانه
۹۴۱۵۵۴۹	۶۲۷۰۸۰۵	۴۴۲۳۹۲۴	۳۸۴۳۱۸۵	۲۸۲۹۱۲۱	۲۶۶۲۷۳۰	۲۰۹۳۴۰۴	۱۸۹۰۲۳۸	۱۲۸۵۵۳۶	۱۵۶۷۳۱۹	۱۱۵۶۷۱۶	۸۷۱۶۵۶	۱۰۸۹۱۲۰	۱۱۱۱۷۰۶	۶۹۹۸۱۰	۲۶۹۲۴۸۵	۵- درمان و بهداشت
۶۷۵۸۱۳۴۷	۴۰۸۰۹۷۰۲	۱۹۶۴۸۵۴۳	۱۳۶۶۵۷۹۶	۸۶۵۶۶۰۰	۴۵۷۱۲۱۱	۳۳۸۰۸۶۳	۲۶۴۸۵۸۸	۱۸۳۲۸۵۲	۱۷۴۰۹۹۸	۱۲۹۲۱۹۶	۱۱۴۳۶۸۸	۱۵۵۸۷۴۶	۸۶۳۳۹۱	۱۱۰۶۰۱۷	۷۸۱۵۹۸۰	۶- حمل و نقل و ارتباطات
۶۴۲۷۰۴۷۶	۳۸۰۱۰۱۵۷	۱۷۷۷۸۶۱۱	۱۲۳۵۷۲۵۰	۷۵۹۱۸۹۳	۳۹۳۴۹۷۶	۲۷۸۰۴۴۷	۲۳۱۱۷۷۶	۱۵۵۳۸۰۶	۱۴۰۰۱۸۹	۱۰۹۰۶۴۳	۹۰۲۳۲۵	۱۳۵۹۸۰۵	۶۵۳۸۶۱	۹۲۹۷۳۹	۷۰۲۳۲۸۹	حمل و نقل
۳۳۱۷۸۷۱	۲۷۹۹۵۴۵	۱۸۶۹۹۳۲	۱۳۰۸۵۴۶	۱۰۶۴۷۰۷	۶۳۶۲۳۵	۵۰۰۴۱۶	۳۳۶۸۱۲	۲۷۹۰۴۶	۳۴۰۸۰۹	۲۰۱۵۵۳	۲۴۱۳۴۳	۱۹۸۹۴۱	۲۰۹۵۳۰	۱۷۶۲۷۸	۷۹۲۶۹۱	ارتباطات
۸۵۶۲۶۶۰	۶۲۳۹۴۴۶	۴۶۶۵۳۳۷	۳۴۷۴۱۰۹	۲۳۱۷۲۵۵	۱۵۸۹۷۲۶	۱۱۶۰۳۸۱	۹۰۷۸۱۶	۵۹۸۴۶۱	۵۰۱۶۱۳	۴۸۷۱۲۸	۵۵۷۰۴۳	۳۸۸۱۲۸۰	۳۳۹۹۶۹	۶۷۲۵۱۱	۱۸۸۹۳۰۸	۷- تفریح، سرگرمی، تحصیل و خدمات فرهنگی
۳۲۹۹۵۳۹	۲۶۴۴۱۱۴	۱۹۶۰۶۹۹	۱۴۸۷۹۳۵	۱۰۷۳۸۱۲	۷۲۹۵۰۲	۶۲۳۰۳۱	۴۷۳۲۷۷	۳۳۶۸۹۲	۲۷۸۶۲۸	۳۶۴۹۱۹	۳۵۵۰۹۵	۲۵۱۳۹۱	۱۷۹۹۸۹	۱۷۴۷۲۶	۸۶۲۲۵۶	تفریح و سرگرمی
۵۲۶۴۱۲۱	۳۵۹۵۳۳۲	۲۷۰۴۶۳۸	۱۹۸۶۱۷۴	۱۳۴۳۴۴۳	۸۶۰۲۲۴	۵۳۷۳۵۰	۴۳۴۵۳۹	۲۶۱۵۶۹	۲۲۲۹۷۵	۱۳۲۲۰۹	۲۰۱۹۴۸	۱۳۶۸۸۹	۱۵۹۹۸۰	۴۹۷۷۸۵	۱۰۲۷۰۵۲	تحصیل و خدمات فرهنگی
۲۰۷۴۲۸۶۲	۱۰۴۴۲۷۱۷	۸۸۶۳۲۰۴	۶۲۳۹۹۳۲	۴۷۴۸۵۲۴	۳۵۷۳۳۳۳	۲۹۱۰۱۷۵	۲۲۱۹۷۰۶	۱۷۰۴۸۴۳	۱۷۵۰۱۹۸	۱۲۹۰۳۵۶	۱۰۴۴۸۶۸	۹۵۲۶۳۰	۷۹۹۸۱۲۲	۷۹۸۴۴۹	۳۹۵۶۷۳۰	۸- کالاها و خدمات متفرقه

\*- برای خانوارهایی که نحوه تصرف مسکن آن ها شخصی (مالک نشین) ، در برابر خدمت و رایگان می باشد ، ارزش اجاری مسکن برآورد و به جمع کل هزینه مسکن اضافه شده است .

جدول شماره ۴۲

بررسی بودجه خانوار در مناطق شهری ایران

درصد توزیع متوسط هزینه ناخالص سالانه یک خانوار بر حسب گروه های مختلف هزینه در طبقات درآمد پولی و غیر پولی ناخالص در سال ۱۳۸۲

۱۹۰۰۰۰۰۰۱ و بیشتر	۱۲۵۰۰۰۰۰۱ تا ۱۹۰۰۰۰۰۰۰	۸۵۰۰۰۰۰۱ تا ۱۲۵۰۰۰۰۰۰	۶۵۰۰۰۰۰۱ تا ۸۵۰۰۰۰۰۰۰	۴۵۰۰۰۰۰۱ تا ۶۵۰۰۰۰۰۰۰	۳۵۰۰۰۰۰۱ تا ۴۵۰۰۰۰۰۰۰	۲۷۰۰۰۰۰۱ تا ۳۵۰۰۰۰۰۰۰	۲۲۰۰۰۰۰۱ تا ۲۷۰۰۰۰۰۰۰	۱۸۵۰۰۰۰۱ تا ۲۲۰۰۰۰۰۰۰	۱۵۵۰۰۰۰۱ تا ۱۸۵۰۰۰۰۰۰۰	۱۳۰۰۰۰۰۱ تا ۱۵۵۰۰۰۰۰۰۰	۱۱۰۰۰۰۰۱ تا ۱۳۰۰۰۰۰۰۰	۹۰۰۰۰۰۱ تا ۱۱۰۰۰۰۰۰۰	۷۰۰۰۰۰۱ تا ۹۰۰۰۰۰۰۰۰	تا ۷۰۰۰۰۰۰۰	متوسط برای یک خانوار	طبقات درآمد پولی و غیر پولی (ریال)	
																گروه های هزینه	
۱/۶	۳/۱	۵/۸	۸/۰	۱۶/۷	۱۴/۱	۱۴/۱	۹/۵	۶/۹	۵/۶	۳/۷	۲/۶	۲/۵	۱/۷	۴/۱	۱۰۰/۰	درصد خانوار	
۴/۱	۴/۴	۴/۷	۴/۷	۴/۷	۴/۶	۴/۳	۴/۲	۴/۰	۳/۹	۴/۰	۳/۶	۳/۷	۳/۶	۲/۸	۴/۴	متوسط افراد خانوار	
۱۰۰/۰	۱۰۰/۰	۱۰۰/۰	۱۰۰/۰	۱۰۰/۰	۱۰۰/۰	۱۰۰/۰	۱۰۰/۰	۱۰۰/۰	۱۰۰/۰	۱۰۰/۰	۱۰۰/۰	۱۰۰/۰	۱۰۰/۰	۱۰۰/۰	۱۰۰/۰	<b>جمع کل هزینه ناخالص</b>	
۱۵/۰	۱۷/۹	۲۲/۳	۲۴/۶	۲۸/۵	۳۰/۴	۳۳/۰	۳۴/۴	۳۴/۶	۳۳/۹	۳۶/۷	۳۴/۴	۳۵/۱	۳۲/۸	۳۴/۵	۲۷/۲	۱- خوراکی ها، آشامیدنی ها و دخانیات	
۱۴/۸	۱۷/۷	۲۲/۰	۲۴/۲	۲۸/۱	۲۹/۹	۳۲/۵	۳۳/۶	۳۳/۵	۳۳/۰	۳۵/۵	۳۳/۳	۳۴/۰	۳۲/۰	۳۳/۶	۲۶/۷	خوراکی ها و آشامیدنی ها	
۰/۲	۰/۲	۰/۳	۰/۴	۰/۴	۰/۵	۰/۵	۰/۸	۱/۱	۰/۹	۱/۲	۱/۱	۱/۱	۰/۸	۰/۹	۰/۵	دخانیات	
۴/۲	۵/۰	۶/۴	۵/۹	۶/۱	۶/۳	۶/۳	۶/۲	۶/۴	۶/۴	۶/۱	۶/۰	۶/۳	۴/۱	۴/۸	۵/۹	۲- پوشاک و کفش	
۲۷/۶	۲۶/۴	۲۷/۹	۲۸/۵	۲۷/۶	۲۷/۸	۲۸/۸	۲۹/۰	۳۱/۱	۳۰/۵	۳۰/۷	۳۳/۲	۳۱/۱	۳۳/۹	۳۲/۷	۲۸/۳	۳- مسکن، آب، برق و سوخت *	
۴/۶	۵/۳	۵/۲	۵/۸	۵/۷	۵/۹	۶/۳	۵/۲	۶/۳	۴/۹	۵/۹	۶/۸	۵/۸	۴/۰	۴/۲	۵/۶	۴- لوازم، اثاث و خدمات مورد استفاده در خانه	
۴/۳	۴/۵	۴/۵	۵/۰	۴/۹	۸/۱	۵/۷	۶/۲	۵/۱	۶/۷	۵/۶	۴/۷	۵/۹	۷/۰	۵/۱	۵/۴	۵- درمان و بهداشت	
۳۰/۹	۲۹/۰	۲۰/۰	۱۷/۶	۱۵/۰	۱۰/۱	۸/۹	۸/۷	۷/۳	۸/۰	۶/۳	۶/۲	۸/۵	۱۰/۹	۸/۰	۱۵/۸	۶- حمل و نقل و ارتباطات	
۲۹/۴	۲۷/۰	۱۸/۱	۱۵/۹	۱۳/۲	۸/۷	۷/۵	۷/۶	۶/۲	۶/۵	۵/۳	۴/۹	۷/۴	۹/۶	۶/۷	۱۴/۲	حمل و نقل	
۱/۵	۲/۰	۱/۹	۱/۷	۱/۸	۱/۴	۱/۴	۱/۱	۱/۱	۱/۵	۱/۰	۱/۳	۱/۱	۱/۳	۱/۳	۱/۶	ارتباطات	
۳/۹	۴/۵	۴/۷	۴/۵	۴/۰	۳/۵	۳/۱	۳/۰	۲/۴	۲/۱	۲/۴	۳/۰	۲/۱	۲/۲	۴/۹	۳/۸	۷- تفریح، سرگرمی، تحصیل و خدمات فرهنگی	
۱/۵	۱/۹	۲/۰	۱/۹	۱/۹	۱/۶	۱/۶	۱/۶	۱/۴	۱/۲	۱/۸	۱/۹	۱/۴	۱/۱	۱/۳	۱/۷	تفریح و سرگرمی	
۲/۴	۲/۶	۲/۷	۲/۶	۲/۱	۱/۹	۱/۵	۱/۴	۱/۰	۰/۹	۰/۶	۱/۱	۰/۷	۱/۱	۳/۶	۲/۱	تحصیل و خدمات فرهنگی	
۹/۵	۷/۴	۹/۰	۸/۱	۸/۲	۷/۹	۷/۹	۷/۳	۶/۸	۷/۵	۶/۳	۵/۷	۵/۲	۵/۱	۵/۸	۸/۰	۸- کالاها و خدمات متفرقه	

\*- برای خانوارهایی که نحوه تصرف مسکن آن ها شخصی (مالک نشین) ، در برابر خدمت و رایگان می باشد ، ارزش اجاری مسکن برآورد و به جمع کل هزینه مسکن اضافه شده است .

**جداول بخش سوم**  
**درآمدهای خانوار**



جدول شماره ۴۳

بررسی بودجه خانوار در مناطق شهری ایران

متوسط درآمد ناخالص سالانه یک خانوار و سهم گروه های مختلف درآمد بر حسب تعداد افراد خانوار در سال ۱۳۸۲

(درآمد به ریال)

ده نفر و بیشتر	نه نفر	هشت نفر	هفت نفر	شش نفر	پنج نفر	چهار نفر	سه نفر	دو نفر	یک نفر	متوسط برای یک خانوار	تعداد افراد خانوار گروه های درآمد
۱/۵	۱/۴	۳/۲	۶/۸	۱۱/۶	۱۸/۵	۲۲/۸	۱۷/۸	۱۲/۰	۴/۴	۱۰۰/۰	درصد خانوار
۴۱۷۰۸۶۳۰	۴۸۵۳۴۴۸۵	۴۰۹۷۱۵۰۴	۴۵۰۳۸۹۸۲	۴۸۲۱۰۶۵۳	۵۳۸۷۶۳۹۳	۵۳۳۵۷۵۸۵	۴۳۸۰۸۱۲۱	۳۲۹۷۹۳۰۸	۲۲۰۰۵۹۴۴	۴۶۱۳۰۵۵۱	مجموع درآمد پولی و غیر پولی ناخالص
۳۱۸۹۶۹۴۴	۳۹۲۴۹۰۰۷	۳۱۶۲۳۲۹۹	۳۴۷۳۳۴۲۹	۳۶۵۰۰۹۷۳	۴۰۳۴۴۴۲۱	۳۹۵۴۷۳۷۷	۳۲۵۱۲۷۵۲	۲۱۲۶۴۲۷۶	۱۱۹۵۵۲۱۷	۳۳۹۸۳۰۸۲	درآمد پولی ناخالص
۳۷۷۴۰۵۲	۸۸۵۲۵۱۶	۶۹۸۱۷۵۷۵	۷۲۶۷۱۰۹	۸۵۱۸۷۹۸	۱۰۴۲۱۵۰۰	۹۱۲۲۴۰۱	۷۰۱۸۰۹۴	۲۶۷۸۸۲۹	۱۳۲۲۴۰۷	۷۵۲۴۲۹۰	۱- درآمد از مزد و حقوق - بخش دولتی و عمومی
۹۰۰۸۷۴۲	۱۰۱۲۸۵۵۴	۸۵۸۸۰۹۸	۷۵۴۱۰۳۹	۶۴۶۱۶۹۳	۵۸۵۴۱۴۸	۶۰۹۷۱۸۰	۵۹۸۷۰۲۳	۳۳۹۳۲۴۵	۲۳۹۷۶۴۵	۵۸۶۴۳۹۴	۲- درآمد از مزد و حقوق - بخش خصوصی
۱۱۷۱۱۱۳	۳۴۵۸۴۷۱	۱۱۱۰۰۰۰	۱۱۴۹۳۹۴	۷۳۱۷۷۸	۹۹۵۸۴۱	۶۸۶۲۹۴	۲۲۰۷۴۵	۵۷۸۷۸۸	۶۵۵۱۸۸	۷۴۳۰۹۰	۳- درآمد از مشاغل آزاد کشاورزی
۱۴۰۷۹۹۶۹	۱۳۰۱۱۸۸۶	۱۱۰۸۴۸۸۰	۱۲۲۰۳۷۸۵	۱۲۹۱۳۹۴۲	۱۳۶۶۸۶۹۵	۱۳۲۳۸۵۳۵	۹۹۹۲۴۰۲	۵۵۸۵۶۹۴	۱۵۷۱۹۴۴	۱۱۱۴۱۳۸۸	۴- درآمد از مشاغل آزاد غیر کشاورزی
۳۵۴۶۳۲۴	۳۲۰۷۰۵۱	۳۲۲۳۲۶۴	۴۸۱۸۶۸۳	۵۳۷۰۹۸۲	۶۷۶۷۰۷۴	۶۸۰۱۵۷۵	۶۸۷۹۳۴۴	۷۷۳۷۸۹۵	۵۷۸۷۰۳۷	۶۳۶۳۴۸۰	۵- درآمد های متفرقه
۳۱۶۷۴۴	۵۹۰۵۲۹	۶۲۹۴۸۲	۱۷۵۳۴۱۹	۲۵۰۳۷۸۰	۲۶۳۷۱۶۳	۳۶۰۱۳۹۲	۲۴۱۵۱۴۴	۱۲۸۹۸۲۵	۲۲۰۹۹۶	۲۳۴۶۴۴۰	۶- درآمد حاصل از فروش کالاهای دست دوم
۹۸۱۱۶۸۶	۹۲۸۵۴۷۸	۹۳۴۸۲۰۵	۱۰۳۰۵۵۵۳	۱۱۷۰۹۶۸۰	۱۳۵۳۱۹۷۲	۱۳۸۱۰۲۰۸	۱۱۲۹۵۳۶۹	۱۱۷۱۵۰۳۲	۱۰۰۰۵۷۲۷	۱۲۱۴۷۴۶۹	درآمد غیر پولی
۸۱۴۸۷۷۸	۷۲۷۷۴۷۱	۷۳۷۸۶۲۵	۸۵۹۰۳۶۸	۹۸۴۲۹۸۴	۱۱۵۹۰۲۳۳	۱۱۰۳۰۷۳۹	۸۵۹۵۴۱۰	۸۹۹۶۳۱۳	۶۷۴۳۷۵۶	۹۷۵۳۳۳۰	۱- ارزش اجاری مسکن شخصی (مالک نشین)
۱۶۶۲۹۰۸	۲۰۰۸۰۰۷	۱۹۶۹۵۸۰	۱۷۱۵۱۸۵	۱۸۶۶۶۹۶	۱۹۴۱۷۳۹	۲۷۷۹۴۶۹	۲۶۹۹۹۵۹	۲۷۱۸۷۱۹	۳۳۰۶۹۷۱	۲۳۹۴۱۳۹	۲- سایر *

\*- سایر شامل برآورد ارزش اجاری مسکن در برابر خدمت و رایگان و ارزش کالاها و خدمات در برابر مزد و حقوق، رایگان (نه از خانوار دیگر)، تولید برای مصرف در خانه، از محل کسب کشاورزی و غیر کشاورزی می باشد.

جدول شماره ۴۴

بررسی بودجه خانوار در مناطق شهری ایران

متوسط درآمد ناخالص سالانه یک خانوار و سهم گروه های مختلف درآمد بر حسب تعداد شاغلین<sup>(۱)</sup> در سال ۱۳۸۲

(درآمد به ریال)

تعداد شاغلین	متوسط برای یک خانوار	بدون فرد شاغل	یک نفر شاغل	دو نفر شاغل و بیشتر	سه نفر شاغل
درصد خانوار	۱۰۰/۰	۱۴/۷	۵۴/۰	۲۲/۰	۹/۳
متوسط افراد خانوار	۴/۴	۲/۷	۴/۱	۴/۹	۶/۴
<b>مجموع درآمد پولی و غیر پولی ناخالص</b>	<b>۴۶۱۳۰۵۵۱</b>	<b>۲۷۶۵۹۵۲۷</b>	<b>۴۳۱۵۱۲۴۹</b>	<b>۵۹۹۹۵۸۵۹</b>	<b>۵۹۷۳۳۱۷۴</b>
<b>درآمد پولی ناخالص</b>	<b>۳۳۹۸۳۰۸۲</b>	<b>۱۴۷۱۸۹۹۱</b>	<b>۳۱۷۷۸۳۲۴</b>	<b>۴۶۶۲۵۸۰۱</b>	<b>۴۷۲۲۶۶۰۳</b>
۱- درآمد از مزد و حقوق - بخش دولتی و عمومی	۷۵۲۴۲۹۰	۱	۷۴۹۰۰۵۴	۱۲۵۲۶۳۶۸	۷۷۶۰۱۲۲
۲- درآمد از مزد و حقوق - بخش خصوصی	۵۸۶۴۳۹۴	۱	۵۱۳۴۵۲۷	۸۷۱۷۶۲۹	۱۲۵۸۰۱۷۲
۳- درآمد از مشاغل آزاد کشاورزی	۷۴۳۰۹۰	۰	۷۰۳۲۷۹	۱۰۲۷۱۵۲	۱۴۷۱۶۶۸
۴- درآمد از مشاغل آزاد غیر کشاورزی	۱۱۱۴۱۳۸۸	۱	۱۱۴۳۲۹۲۳	۱۴۶۸۶۴۵۲	۱۸۶۰۴۳۸۳
۵- درآمدهای متفرقه	۶۳۶۳۴۸۰	۱۳۸۵۳۲۰۴	۴۶۸۱۷۸۵	۶۱۰۱۰۳۱	۴۹۵۱۳۱۹
۶- درآمد حاصل از فروش کالاهای دست دوم	۲۳۴۶۴۴۰	۸۶۵۷۸۴	۲۳۳۵۷۵۶	۳۵۶۷۱۶۹	۱۸۵۸۹۳۹
<b>درآمد غیر پولی</b>	<b>۱۲۱۴۷۴۶۹</b>	<b>۱۲۹۴۰۵۳۶</b>	<b>۱۱۳۷۲۹۲۵</b>	<b>۱۳۳۷۰۰۵۸</b>	<b>۱۲۵۰۵۵۷۱</b>
۱- ارزش اجاری مسکن شخصی (مالک نشین)	۹۷۵۳۳۳۰	۱۱۰۹۱۲۰۱	۸۸۵۰۹۸۰	۱۰۸۶۸۹۱۶	۱۰۲۴۷۴۲۹
۲- سایر*	۲۳۹۴۱۳۹	۱۸۴۹۳۳۵	۲۵۲۱۹۴۵	۲۵۰۱۱۴۲	۲۲۵۸۱۴۲

(۱) - تعداد افراد شاغل خانوار بر حسب آخرین وضعیت فعالیت در هفت روز قبل از زمان مراجعه به خانوار محاسبه شده است .

\* - سایر شامل برآورد ارزش اجاری مسکن در برابر خدمت و رایگان و ارزش کالاها و خدمات در برابر مزد و حقوق ، رایگان (نه از

خانوار دیگر)، تولید برای مصرف در خانه ، از محل کسب کشاورزی و غیر کشاورزی می باشد .

جدول شماره ۴۵

بررسی بودجه خانوار در مناطق شهری ایران .

متوسط درآمد ناخالص سالانه یک خانوار و سهم گروه های مختلف درآمد بر حسب نحوه تصرف مسکن در سال ۱۳۸۲

(درآمد به ریال)

رایگان	در برابر خدمت	اجاری	شخصی (مالک نشین)	متوسط برای یک خانوار	نحوه تصرف مسکن	گروه های درآمد
۸/۳	۲/۰	۱۸/۵	۷۱/۲	۱۰۰/۰		درصد خانوار
۳/۳	۴/۲	۴/۰	۴/۵	۴/۴		متوسط افراد خانوار
۳۴۶۸۸۹۱۷	۶۰۷۵۸۵۶۱	۳۵۱۰۹۰۱۲	۴۹۹۰۱۹۳۷	۴۶۱۳۰۵۵۱		مجموع درآمدهای پولی و غیر پولی ناخالص
۲۳۴۸۵۳۵۸	۴۹۷۸۴۰۳۹	۳۰۳۱۲۰۸۰	۳۵۷۰۵۲۱۱	۳۳۹۸۳۰۸۲		درآمد پولی ناخالص
۴۷۳۵۷۳۳	۳۵۰۴۵۱۳۱	۵۵۴۵۹۷۷	۷۵۷۷۶۶۰	۷۵۲۴۲۹۰		۱- درآمد از مزد و حقوق - بخش دولتی و عمومی
۴۹۵۲۳۴۴	۳۴۴۵۳۴۴	۸۱۷۳۷۲۹	۵۴۴۰۴۳۹	۵۸۶۴۳۹۴		۲- درآمد از مزد و حقوق - بخش خصوصی
۶۵۸۹۷	۲۳۷۸۰۵	۱۶۹۵۸۶	۹۸۴۹۱۲	۷۴۳۰۹۰		۳- درآمد از مشاغل آزاد کشاورزی
۸۸۴۰۰۵۱	۳۶۱۹۵۱۲	۱۱۵۳۸۶۱۲	۱۱۵۲۰۰۸۰	۱۱۱۴۱۳۸۸		۴- درآمد از مشاغل آزاد غیر کشاورزی
۲۷۳۷۸۱۵	۲۷۲۰۲۳۱	۲۷۶۷۹۱۱	۷۸۲۱۰۵۰	۶۳۶۳۴۸۰		۵- درآمدهای متفرقه
۲۱۵۳۵۱۸	۴۷۱۶۰۱۶	۲۱۱۶۲۶۵	۲۳۶۱۰۷۰	۲۳۴۶۴۴۰		۶- درآمد حاصل از فروش کالاهای دست دوم
۱۱۲۰۳۵۵۹	۱۰۹۷۴۵۲۲	۴۷۹۶۹۳۲	۱۴۱۹۶۷۲۶	۱۲۱۴۷۴۶۹		درآمد غیر پولی
۴۵۲۱۱۰	۲۳۵۱۲۲	۴۱۸۰۷	۱۳۶۲۳۸۷۰	۹۷۵۳۳۳۰		۱- ارزش اجاری مسکن شخصی (مالک نشین)
۱۰۷۵۱۴۴۹	۱۰۷۳۹۴۰۰	۴۷۵۵۱۲۵	۵۷۲۸۵۶	۲۳۹۴۱۳۹		۲- سایر *

\* - سایر شامل برآورد ارزش اجاری مسکن در برابر خدمت و رایگان و ارزش کالاها و خدمات در برابر مزد و حقوق ، رایگان (نه از خانوار دیگر)، تولید برای مصرف در خانه ، از محل کسب کشاورزی و غیر کشاورزی می باشد .

جدول شماره ۴۶

بررسی بودجه خانوار در مناطق شهری ایران

متوسط درآمد ناخالص سالانه یک خانوار و سهم گروه های مختلف درآمد در طبقات هزینه ناخالص در سال ۱۳۸۲

(مبلغ به ریال)

طبقات هزینه		گروه های درآمد															
		متوسط برای یک خانوار															
		تا ۷۰۰۰۰۰															
		تا ۹۰۰۰۰۰															
		تا ۱۱۰۰۰۰۰															
		تا ۱۳۰۰۰۰۰															
		تا ۱۵۵۰۰۰۰															
		تا ۱۸۵۰۰۰۰															
		تا ۲۲۰۰۰۰۰															
		تا ۲۷۰۰۰۰۰															
		تا ۳۵۰۰۰۰۰															
		تا ۴۵۰۰۰۰۰															
		تا ۶۵۰۰۰۰۰															
		تا ۸۵۰۰۰۰۰															
		تا ۱۲۵۰۰۰۰۰															
		تا ۱۹۰۰۰۰۰۰															
		بیشتر															
درصد خانوار		۱/۶	۱/۹	۲/۴	۳/۵	۴/۰	۵/۸	۶/۸	۹/۶	۱۳/۱	۱۳/۱	۱۶/۵	۸/۲	۷/۶	۳/۹	۲/۰	
متوسط افراد خانوار		۴/۴	۳/۱	۳/۳	۳/۶	۳/۸	۴/۳	۴/۲	۴/۳	۴/۴	۴/۶	۴/۵	۴/۶	۴/۶	۴/۳	۴/۳	
مجموع درآمد پولی و غیر پولی ناخالص		۴۶۱۲۰۵۵۱	۵۶۵۸۴۵۱	۱۰۴۷۷۱۳۰	۱۳۶۱۰۱۹۸	۱۵۱۷۵۸۶۷	۱۸۰۹۴۶۷۱	۲۱۸۱۶۵۷۳	۲۴۱۲۰۵۴۰	۲۷۷۰۵۱۰۴	۳۳۶۳۱۸۶۱	۴۰۴۷۰۶۵۶	۵۰۳۵۵۹۳	۶۵۰۷۴۲۵۹	۸۴۷۱۸۷۷۸	۱۱۳۱۱۶۶۳۰	۱۹۰۰۵۴۹۵۶
درآمد پولی ناخالص		۳۳۹۸۳۰۸۲	۳۵۳۸۱۱۳	۷۴۲۲۰۰۸	۱۰۰۳۶۹۸۳	۱۰۹۱۸۳۵۰	۱۳۶۹۹۳۵۴	۱۶۲۵۰۰۳۸	۱۸۰۱۵۱۶۵	۲۰۴۵۷۲۱۹	۲۴۸۲۳۰۵۲	۲۹۸۵۴۳۱۵	۳۷۳۳۳۰۷۷	۴۸۵۰۳۷۱۵	۶۳۲۷۲۳۱۸	۸۳۰۵۰۶۷۵	۱۵۱۷۸۹۶۹۵
۱- درآمد از مزد و حقوق - بخش دولتی و عمومی		۷۵۲۴۲۹۰	۲۰۳۸۷۳	۱۴۰۲۸۹	۶۰۱۴۸۰	۴۸۲۱۴۲	۵۷۶۰۵۶	۱۳۴۱۳۶۱	۲۸۸۸۴۲۸	۳۸۰۲۵۳۷	۵۶۳۴۴۶۳	۶۸۹۵۷۰۴	۱۰۹۱۵۵۴۰	۱۴۰۴۵۱۸۲	۱۵۵۳۵۲۷۷	۱۹۴۱۲۰۳۱	۱۳۹۷۳۹۱۴
۲- درآمد از مزد و حقوق - بخش خصوصی		۵۸۶۴۳۹۴	۱۳۸۴۲۲۱	۳۱۹۴۳۹۹	۴۳۹۳۳۸۵	۴۸۹۷۶۲۰	۴۸۵۰۳۷۹	۶۰۸۳۰۲۱	۵۱۱۲۰۶۷	۵۳۲۳۲۸۰	۵۵۵۲۱۰۰	۶۲۲۹۹۵۵	۵۴۰۷۵۷۷	۵۴۰۵۸۳۰	۸۱۴۰۴۰۵	۸۹۵۴۱۷۷	۱۲۲۸۹۰۶۶
۳- درآمد از مشاغل آزاد کشاورزی		۷۴۳۰۹۰	.	۳۰۹۵۳۵	۱۷۷۳۴۴	۹۶۱۹۰	۲۰۲۳۶۷	۲۵۵۵۲۳	۴۵۴۳۱۷	۴۶۹۲۰۹	۶۱۶۸۲۴	۶۰۰۲۳۳	۹۸۵۶۱۵	۱۰۷۶۸۰۷	۱۲۱۰۷۰۳	۱۴۸۷۶۵۷	۳۴۰۳۲۲۵
۴- درآمد از مشاغل آزاد غیر کشاورزی		۱۱۱۴۱۳۸۸	۶۳۵۱۶۱	۱۶۱۴۰۳۸	۲۲۵۲۴۹۸	۲۹۱۰۶۷۰	۴۳۱۰۱۱۲	۵۰۰۷۷۲۳	۶۱۲۹۱۵۱	۶۵۹۲۸۳۳	۸۱۹۰۱۵۳	۹۱۴۸۹۰۱	۱۱۷۶۵۸۶۸	۱۵۴۹۵۰۳۴	۲۲۵۳۶۲۶۸	۲۵۰۳۴۸۰۹	۶۱۱۳۴۷۲۲
۵- درآمد های متفرقه		۶۳۴۳۴۸۰	۱۲۶۲۳۸۵	۲۱۱۵۵۷۴	۲۵۰۹۵۸۴	۲۲۵۶۷۵۲	۳۱۳۶۶۷۵	۳۲۸۱۹۵۳	۳۲۱۹۷۴۸	۳۹۳۹۳۵۰	۴۲۸۷۴۱۱	۶۱۰۷۶۱۵	۶۹۳۲۹۳۱	۹۶۸۹۱۰۳	۱۱۳۶۱۷۰۹	۱۴۲۸۶۹۵۵	۲۵۶۵۱۹۹۴
۶- درآمد حاصل از فروش کالا های دست دوم		۲۳۴۶۴۴۰	۵۲۴۷۳	۴۸۱۷۳	۱۰۲۶۹۲	۲۷۴۹۷۶	۶۲۳۷۶۵	۲۷۷۴۵۷	۲۴۱۴۵۴	۳۲۹۴۷۰	۵۴۲۱۰۱	۸۷۱۹۰۷	۱۳۲۵۵۴۶	۲۷۹۱۷۵۹	۴۴۸۷۹۵۶	۱۳۸۷۵۰۴۶	۲۵۳۲۶۷۷۴
درآمد غیر پولی		۱۲۱۴۷۴۶۹	۲۱۲۰۳۳۸	۳۰۵۵۱۲۲	۳۵۷۳۲۱۵	۴۳۵۷۵۱۷	۴۳۹۵۳۱۷	۵۵۶۶۵۳۵	۶۱۰۵۳۷۵	۷۲۴۷۸۸۵	۸۸۰۸۸۰۹	۱۰۶۱۶۳۴۱	۱۳۷۰۲۵۱۶	۱۹۰۷۰۵۴۴	۲۱۴۴۶۶۰	۳۰۰۶۵۹۴۵	۵۰۲۶۵۲۶۱
۱- ارزش اجاری مسکن شخصی (مالک نشین)		۹۷۵۳۳۳۰	۱۳۷۷۶۶۴	۲۳۰۸۹۳۲	۲۵۸۸۷۷۶	۲۹۲۵۵۰۶	۳۲۱۰۱۵۲	۴۲۱۹۶۹۲	۴۴۸۰۱۷۰	۵۶۴۲۲۰۳	۷۱۰۵۴۲۰	۸۲۷۵۱۹۸	۱۱۰۶۰۴۱۴	۱۵۱۴۲۷۶۲	۱۷۴۵۸۲۵۷	۲۴۲۰۸۰۹۲	۴۶۰۴۱۰۰۰
۲- سایر *		۲۳۹۴۱۳۹	۷۴۲۶۷۴	۷۴۶۱۹۰	۹۸۴۴۴۹	۱۳۳۲۰۱۱	۱۱۸۵۱۶۵	۱۳۴۶۸۴۳	۱۶۲۵۲۰۵	۱۶۰۵۶۸۲	۱۷۰۳۳۸۹	۲۳۴۱۱۴۳	۲۶۴۲۱۰۲	۳۹۲۷۷۸۲	۳۹۸۸۱۰۳	۵۸۵۷۸۵۳	۴۲۲۴۲۶۱

\*- سایر شامل برآورد ارزش اجاری مسکن در برابر خدمت و رایگان و ارزش کالاها و خدمات در برابر مزد و حقوق ، رایگان (نه از خانوار دیگر ) ، تولید برای مصرف در خانه ، از محل کسب کشاورزی و غیر کشاورزی می باشد .

جدول شماره ۴۷

بررسی بودجه خانوار در مناطق شهری ایران

درصد توزیع متوسط درآمد ناخالص سالانه یک خانوار برحسب گروه های مختلف درآمد در طبقات هزینه ناخالص در سال ۱۳۸۲

گروه های درآمد	طبقات هزینه (ریال)		متوسط برای یک خانوار													
	تا ۷۰۰۰۰۰	تا ۷۰۰۰۰۰	تا ۹۰۰۰۰۰	تا ۱۱۰۰۰۰۰	تا ۱۳۰۰۰۰۰	تا ۱۵۵۰۰۰۰	تا ۱۸۵۰۰۰۰	تا ۲۲۰۰۰۰۰	تا ۲۷۰۰۰۰۰	تا ۳۵۰۰۰۰۰	تا ۴۵۰۰۰۰۰	تا ۶۵۰۰۰۰۰	تا ۸۵۰۰۰۰۰	تا ۱۲۵۰۰۰۰۰	تا ۱۹۰۰۰۰۰۰	تا ۱۹۰۰۰۰۰۰
درصد خانوار	۱۰۰/۰	۱/۶	۱/۹	۲/۴	۳/۵	۴/۰	۵/۸	۶/۸	۹/۶	۱۳/۱	۱۳/۱	۱۶/۵	۸/۲	۷/۶	۳/۹	۲/۰
متوسط افراد خانوار	۴/۴	۲/۱	۳/۱	۳/۳	۳/۶	۳/۸	۴/۳	۴/۲	۴/۳	۴/۶	۴/۶	۴/۶	۴/۵	۴/۶	۴/۳	۴/۳
مجموع درآمد پولی و غیر پولی ناخالص	۱۰۰/۰	۱۰۰/۰	۱۰۰/۰	۱۰۰/۰	۱۰۰/۰	۱۰۰/۰	۱۰۰/۰	۱۰۰/۰	۱۰۰/۰	۱۰۰/۰	۱۰۰/۰	۱۰۰/۰	۱۰۰/۰	۱۰۰/۰	۱۰۰/۰	۱۰۰/۰
درآمد پولی ناخالص	۷۳/۷	۶۲/۵	۷۰/۸	۷۳/۷	۷۱/۹	۷۵/۷	۷۴/۵	۷۴/۷	۷۳/۸	۷۳/۷	۷۳/۱	۷۱/۸	۷۴/۷	۷۳/۴	۷۵/۱	۷۵/۱
۱- درآمد از مزد و حقوق - بخش دولتی و عمومی	۱۶/۳	۳/۶	۱/۳	۴/۴	۳/۲	۳/۲	۶/۱	۱۱/۹	۱۳/۷	۱۶/۸	۱۷/۰	۲۱/۴	۲۰/۸	۱۸/۴	۱۷/۲	۶/۹
۲- درآمد از مزد و حقوق - بخش خصوصی	۱۲/۷	۲۴/۵	۳۰/۵	۳۲/۳	۳۲/۲	۲۶/۸	۲۷/۹	۲۱/۲	۱۶/۵	۱۵/۴	۱۰/۶	۸/۰	۹/۶	۷/۹	۶/۱	۶/۱
۳- درآمد از مشاغل آزاد کشاورزی	۱/۶	۰/۰	۲/۹	۱/۳	۰/۶	۱/۱	۱/۲	۱/۹	۱/۸	۱/۵	۱/۹	۱/۶	۱/۴	۱/۳	۱/۷	۱/۷
۴- درآمد از مشاغل آزاد غیر کشاورزی	۲۴/۲	۱۱/۲	۱۵/۴	۱۶/۶	۱۹/۲	۲۳/۸	۲۳/۰	۲۵/۴	۲۳/۸	۲۲/۶	۲۳/۰	۲۲/۹	۲۶/۶	۲۲/۱	۲۲/۱	۳۰/۲
۵- درآمد های متفرقه	۱۳/۸	۲۲/۳	۲۰/۲	۱۸/۴	۱۴/۹	۱۷/۳	۱۵/۰	۱۳/۳	۱۴/۲	۱۵/۱	۱۳/۶	۱۴/۴	۱۳/۴	۱۲/۶	۱۲/۷	۱۲/۷
۶- درآمد حاصل از فروش کالاهای دست دوم	۵/۱	۰/۹	۰/۵	۰/۷	۱/۸	۳/۵	۱/۳	۱/۰	۱/۲	۲/۱	۲/۶	۴/۱	۵/۳	۱۲/۳	۱۷/۵	۱۷/۵
درآمد غیر پولی	۲۶/۳	۳۷/۵	۲۹/۲	۲۶/۳	۲۸/۱	۲۴/۳	۲۵/۵	۲۵/۳	۲۶/۲	۲۶/۳	۲۶/۹	۲۸/۲	۲۵/۳	۲۶/۶	۲۴/۹	۲۴/۹
۱- ارزش اجاری مسکن شخصی (مالک نشین)	۲۱/۱	۲۴/۳	۲۲/۰	۱۹/۰	۱۹/۳	۱۷/۷	۱۹/۳	۱۸/۶	۲۰/۴	۲۱/۱	۲۰/۴	۲۱/۷	۲۲/۴	۲۰/۶	۲۱/۴	۲۲/۸
۲- سایر *	۵/۲	۱۳/۲	۷/۲	۷/۳	۸/۸	۶/۶	۶/۲	۶/۷	۵/۸	۵/۱	۵/۹	۵/۲	۵/۸	۴/۷	۵/۲	۲/۱

\*- سایر شامل برآورد ارزش اجاری مسکن در برابر خدمت و رایگان و ارزش کالاها و خدمات در برابر مزد و حقوق، رایگان (نه از خانوار دیگر)، تولید برای مصرف در خانه، از محل کسب کشاورزی و غیر کشاورزی می باشد.

# **جداول و نمودارهای بخش چهارم**

## **هزینه و درآمد خانوارها در استان های مختلف**

جدول شماره ۴۸

بررسی بودجه خانوار در مناطق شهری ایران

متوسط هزینه ناخالص سالانه یک خانوار به تفکیک گروه های مختلف هزینه در استان های مختلف در سال ۱۳۸۲

(هزینه به ریال)

گروه های هزینه	آذربایجان شرقی		آذربایجان غربی		اردبیل		اصفهان		ایلام		بوشهر		تهران		چهارمحال و بختیاری		خراسان		خوزستان	
	درصد توزیع	هزینه	درصد توزیع	هزینه	درصد توزیع	هزینه	درصد توزیع	هزینه	درصد توزیع	هزینه	درصد توزیع	هزینه	درصد توزیع	هزینه	درصد توزیع	هزینه	درصد توزیع	هزینه	درصد توزیع	هزینه
<b>جمع کل هزینه ناخالص</b>	۱۰۰/۰	۳۲۱۰۷۱۳۶	۱۰۰/۰	۳۲۲۷۶۱۶۳	۱۰۰/۰	۴۳۰۲۰۶۹۶	۱۰۰/۰	۵۲۳۹۶۵۸	۱۰۰/۰	۴۶۰۷۹۷۵۳	۱۰۰/۰	۵۸۲۵۷۰۹۸	۱۰۰/۰	۶۹۹۹۳۵۷۵	۱۰۰/۰	۵۴۶۲۶۷۶۷	۱۰۰/۰	۳۵۱۲۷۴۶۴	۱۰۰/۰	۴۹۳۱۱۴۰۵
۱- خوراکی ها، آشامیدنی ها و دخانیات	۳۵/۴	۱۱۳۷۴۲۴۶	۳۱/۳	۱۰۴۱۴۲۷۶	۳۴/۶	۱۴۸۸۵۱۰۲	۲۸/۸	۱۵۰۳۱۶۰۸	۲۹/۳	۱۳۵۰۸۹۷۳	۲۸/۴	۱۶۵۲۸۴۳۳	۲۰/۹	۱۴۶۰۰۸۰۴	۳۲/۰	۱۷۴۵۰۷۸۱	۳۰/۸	۱۰۸۳۴۴۲۳	۲۹/۹	۱۴۷۲۶۹۱۷
خوراکی ها و آشامیدنی ها	۳۴/۸	۱۱۱۷۴۵۷۵	۳۰/۰	۹۹۸۲۱۹۸	۳۳/۹	۱۴۵۷۸۱۹۲	۲۸/۴	۱۴۸۲۰۰۸۶	۲۸/۸	۱۳۲۷۸۷۳۶	۲۷/۷	۱۶۰۹۵۴۳۴	۲۰/۵	۱۴۳۲۶۰۷۰	۳۱/۷	۱۷۳۲۲۰۶۸	۳۰/۴	۱۰۶۹۵۳۲۱	۲۹/۴	۱۴۴۹۵۷۳۰
دخانیات	۰/۶	۱۹۹۶۷۱	۱/۳	۴۳۲۰۷۸	۰/۷	۳۰۶۹۱۰	۰/۴	۲۱۱۵۳۲	۰/۵	۲۳۰۳۳۷	۰/۷	۴۳۲۹۹۹	۰/۴	۲۷۴۷۳۴	۰/۴	۲۰۸۷۱۳	۰/۴	۱۳۹۱۰۲	۰/۵	۲۳۱۱۸۷
۲- پوشاک و کفش	۶/۹	۲۲۲۸۲۲۹	۸/۲	۲۷۲۳۳۹۳	۸/۰	۳۴۲۱۸۸۴	۵/۲	۲۶۹۴۴۷۰	۷/۹	۳۶۲۳۴۵۰	۵/۳	۳۱۰۸۹۰۰	۴/۶	۳۲۱۹۶۵۱	۶/۸	۳۷۲۴۸۳۶	۷/۰	۲۴۶۱۲۵۸	۵/۱	۲۴۹۱۱۷۵
۳- مسکن ، آب ، برق و سوخت *	۲۹/۰	۹۳۱۱۶۲۹	۲۹/۰	۸۱۱۲۵۵۵	۲۶/۵	۸۰۹۵۸۸۳	۲۶/۰	۱۳۵۶۹۹۹۵	۲۳/۱	۱۰۶۶۲۰۳۲	۲۷/۲	۱۵۸۵۳۳۳۰	۳۵/۲	۲۴۶۲۲۸۳۱	۱۸/۲	۹۹۶۵۲۶۱	۲۵/۸	۹۰۷۰۰۵۶	۲۵/۸	۱۲۷۱۶۶۷۷
۴- لوازم، اثاث و خدمات مورد استفاده در خانه	۵/۴	۱۷۲۶۶۹۶	۷/۰	۲۳۴۶۳۷۵	۵/۵	۲۳۶۴۰۰۶	۵/۹	۳۰۹۷۶۳۴	۵/۵	۲۵۲۶۶۹۱	۷/۰	۴۰۹۷۱۴۰	۵/۰	۳۵۱۱۱۹۶	۴/۲	۳۳۱۵۰۸۰	۵/۶	۱۹۶۵۳۲۸	۵/۷	۲۸۱۷۳۱۸
۵- درمان و بهداشت	۵/۳	۱۷۰۶۵۸۹	۳/۱	۱۰۱۷۵۹۷	۷/۶	۳۲۷۴۸۸۳	۵/۱	۲۶۷۳۹۰۱	۶/۵	۳۰۱۱۵۳۳	۳/۲	۱۸۴۳۷۶۲	۵/۷	۳۹۶۲۶۹۴	۱۳/۰	۷۱۱۴۵۶۲	۴/۱	۱۴۵۷۳۹۴	۵/۴	۲۶۶۴۷۲۷
۶- حمل و نقل و ارتباطات	۹/۲	۲۹۵۰۵۲۰	۱۳/۰	۴۲۳۳۳۹۶	۱۲/۳	۵۲۷۵۰۷۱	۱۶/۶	۸۶۶۷۶۴۷	۱۴/۲	۶۵۳۵۲۴۰	۱۶/۹	۹۸۳۳۷۶۷	۱۷/۴	۱۲۲۰۹۸۸۵	۱۴/۴	۷۸۴۰۲۴۱	۱۳/۴	۴۶۹۰۸۸۱	۱۵/۷	۷۷۱۰۸۴۴
حمل و نقل	۷/۶	۲۴۳۹۷۲۶	۱۱/۸	۳۹۱۱۹۴۴	۱۱/۲	۴۷۸۶۹۵۴	۱۵/۱	۷۸۶۹۸۵۹	۱۳/۱	۶۰۳۹۴۴۷	۱۵/۰	۸۷۱۹۰۰۱	۱۵/۸	۱۱۰۶۰۷۴۹	۱۲/۹	۷۰۱۷۳۳۵	۱۲/۱	۴۲۳۷۷۴۰	۱۳/۶	۶۷۰۶۱۸۸
ارتباطات	۱/۶	۵۱۰۷۹۴	۱/۲	۴۱۱۴۵۲	۱/۱	۴۸۸۱۱۷	۱/۵	۷۹۷۷۸۸	۱/۱	۴۹۵۷۹۳	۱/۹	۱۱۰۴۷۶۶	۱/۶	۱۱۴۹۱۳۶	۱/۵	۸۳۲۹۰۶	۱/۳	۴۵۳۱۴۱	۲/۱	۱۰۰۴۶۵۶
۷- تفریح، سرگرمی، تحصیل و خدمات فرهنگی	۲/۹	۹۱۶۶۷۴	۲/۹	۸۷۹۹۲۵	۴/۵	۱۹۵۶۹۹۱	۳/۳	۱۷۴۶۴۸۷	۲/۹	۱۳۴۶۲۳۴	۴/۲	۲۴۵۰۴۶۶	۴/۱	۲۸۹۰۳۲۰	۳/۵	۱۸۹۴۶۴۵	۳/۷	۱۲۸۷۵۷۲	۳/۷	۱۸۲۴۲۲۲
تفریح و سرگرمی	۱/۰	۳۲۷۸۶۵	۱/۳	۴۴۶۴۰۷	۲/۱	۹۱۹۸۶۸	۱/۶	۸۳۳۵۶۰	۱/۶	۷۳۴۲۵۴	۲/۵	۱۴۷۶۸۹۸	۱/۷	۱۱۸۱۵۹۹	۱/۶	۸۷۷۳۵	۲/۰	۶۸۷۳۰۹	۱/۸	۸۹۴۱۹۷
تحصیل و خدمات فرهنگی	۱/۸	۵۸۸۱۰۹	۱/۳	۴۳۳۵۱۸	۲/۴	۱۰۳۷۰۲۳	۱/۷	۹۱۲۹۲۷	۱/۳	۶۱۱۹۸۰	۱/۷	۹۷۳۵۶۸	۲/۴	۱۷۰۸۷۲۱	۱/۹	۱۰۱۶۹۲۰	۱/۷	۶۰۰۳۶۳	۱/۹	۹۳۰۰۲۵
۸- کالاها و خدمات متفرقه	۵/۹	۱۸۹۲۵۵۲	۸/۳	۲۷۵۸۶۱۶	۸/۷	۳۷۴۴۵۷۶	۹/۱	۴۷۵۷۹۱۶	۱۰/۶	۴۸۶۵۶۰۰	۷/۸	۴۵۵۱۴۰۰	۷/۱	۴۹۷۶۱۹۴	۷/۹	۴۳۲۱۳۶۱	۹/۶	۳۳۶۰۵۵۲	۸/۷	۴۲۵۹۵۲۵
متوسط تعداد افراد	۴/۱		۴/۳		۵/۱		۴/۱		۵/۲		۴/۷		۳/۹		۴/۳		۴/۵		۴/۹	

\*- برای خانوارهایی که نحوه تصرف مسکن آن ها شخصی (مالک نشین) ، در برابر خدمت و رایگان می باشد ، ارزش اجاری مسکن برآورد و به جمع کل هزینه مسکن اضافه شده است .

ادامه جدول شماره ۴۸

(هزینه به ریال)

گروه های هزینه		زنجان		سمنان		سیستان و بلوچستان		فارس		قزوین		قم		کردستان		کرمان		کرمانشاه	
درصد توزیع	هزینه	درصد توزیع	هزینه	درصد توزیع	هزینه	درصد توزیع	هزینه	درصد توزیع	هزینه	درصد توزیع	هزینه	درصد توزیع	هزینه	درصد توزیع	هزینه	درصد توزیع	هزینه	درصد توزیع	هزینه
۱۰۰/۰	۳۹۱۷۹۰۷۸	۱۰۰/۰	۴۶۱۷۰۳۶۰	۱۰۰/۰	۳۷۵۱۷۹۲۷	۱۰۰/۰	۳۶۰۱۳۱۸۳	۱۰۰/۰	۵۸۷۲۱۴۹۹	۱۰۰/۰	۵۵۴۴۱۵۷۹	۱۰۰/۰	۳۱۲۳۶۲۲۸	۱۰۰/۰	۴۶۹۴۳۰۰۴	۱۰۰/۰	۴۴۱۸۲۹۰۶	<b>جمع کل هزینه ناخالص</b>	
۲۸/۹	۱۱۳۰۰۷۶۴	۲۸/۴	۱۳۰۹۸۹۸۴	۳۳/۴	۱۲۵۳۹۱۲۵	۲۷/۶	۹۹۵۱۴۵۱	۲۷/۵	۱۶۱۳۹۳۳۳	۲۶/۸	۱۴۸۲۷۹۶۶	۳۷/۲	۱۱۶۶۰۵۴۰	۲۵/۳	۱۱۸۷۲۱۲۸	۳۰/۳	۱۳۳۹۴۲۲۸	۱- خوراکی ها، آشامیدنی ها و دخانیات	
۲۸/۱	۱۱۰۰۸۵۱۸	۲۷/۸	۱۲۸۴۴۱۷۶	۳۲/۶	۱۲۲۳۴۳۱۳	۲۷/۲	۹۷۸۶۳۵۴	۲۷/۱	۱۵۹۲۲۶۱۵	۲۶/۳	۱۴۵۵۹۴۳۱	۳۶/۹	۱۱۵۵۵۴۷۹	۲۴/۹	۱۱۶۹۸۵۷۱	۲۹/۸	۱۳۱۷۸۱۹۴	خوراکی ها و آشامیدنی ها	
۰/۸	۲۹۲۲۴۶	۰/۶	۲۵۴۸۰۸	۰/۸	۳۱۴۸۱۲	۰/۴	۱۶۵۰۹۷	۰/۴	۲۱۶۷۱۸	۰/۵	۲۶۸۵۳۵	۰/۳	۱۰۵۰۶۱	۰/۴	۱۷۳۵۵۷	۰/۵	۲۱۶۰۳۴	دخانیات	
۷/۳	۲۸۷۲۳۹۰	۶/۷	۳۱۱۴۰۰۹	۹/۵	۳۵۵۵۳۳۷	۵/۸	۲۰۸۳۹۹۲	۷/۲	۴۲۱۴۰۸۶	۵/۱	۲۸۱۲۹۰۷	۷/۴	۲۳۳۳۶۸۳	۶/۰	۲۷۹۴۹۸۰	۶/۳	۲۷۶۲۹۷۰	۲- پوشاک و کفش	
۲۸/۴	۱۱۱۲۹۴۲۶	۲۴/۷	۱۱۳۸۶۹۲۵	۲۴/۷	۹۲۴۹۱۵۸	۳۰/۹	۱۱۱۲۴۹۵۲	۲۲/۴	۱۳۱۴۰۹۱۶	۲۷/۲	۱۵۰۹۶۶۰۷	۲۴/۷	۷۷۲۴۵۸۱	۲۱/۱	۹۹۰۲۳۸۲	۲۳/۷	۱۰۴۳۹۱۴۰	۳- مسکن، آب، برق و سوخت *	
۶/۳	۲۴۶۵۶۳۰	۶/۳	۲۹۱۸۹۱۰	۷/۵	۲۸۰۰۳۱۷	۳/۴	۱۲۱۴۰۵۱	۷/۳	۴۲۹۰۲۴۰	۴/۹	۲۷۰۲۵۹۲	۵/۵	۱۷۱۲۹۰۴	۵/۶	۲۶۱۶۶۸۶	۵/۱	۲۲۳۴۸۲۸	۴- لوازم، اثاث و خدمات مورد استفاده در خانه	
۳/۵	۱۳۸۵۸۶۸	۴/۰	۱۸۶۳۰۴۷	۴/۰	۱۵۲۳۳۶۴	۵/۷	۲۰۶۹۰۲۹	۳/۹	۲۲۷۶۸۴۹	۶/۳	۳۴۹۹۸۸۹	۴/۰	۱۲۶۶۳۴۱	۳/۵	۱۶۵۷۶۶۱	۷/۸	۳۴۵۶۳۴۸	۵- درمان و بهداشت	
۱۶/۷	۶۵۵۳۲۷۷	۱۷/۰	۷۸۳۷۳۳۸	۱۰/۷	۴۰۰۲۲۹۹	۱۴/۱	۵۰۷۶۲۹۰	۱۶/۳	۹۵۶۴۹۶۱	۱۹/۰	۱۰۵۱۳۳۹۹	۱۱/۹	۳۷۳۰۱۷۰	۲۳/۰	۱۰۷۸۰۰۱۹	۱۴/۷	۶۴۸۹۸۸۵	۶- حمل و نقل و ارتباطات	
۱۵/۱	۵۹۲۰۵۱۴	۱۴/۸	۶۸۳۱۰۲۷	۹/۱	۳۴۲۲۲۴۵	۱۲/۸	۴۶۱۷۴۸۳	۱۴/۸	۸۷۰۶۶۰۱	۱۷/۳	۹۵۹۲۴۵۱	۹/۹	۳۱۰۸۸۰۱	۲۱/۱	۹۸۷۶۹۹۲	۱۳/۳	۵۸۹۳۸۶۲	حمل و نقل	
۱/۶	۶۳۲۷۶۳	۲/۲	۱۰۰۶۳۱۱	۱/۶	۵۸۰۰۵۴	۱/۳	۴۵۸۸۰۷	۱/۵	۸۵۸۳۶۰	۱/۷	۹۲۰۹۴۸	۲/۰	۶۲۱۳۶۹	۱/۹	۹۰۳۰۲۷	۱/۴	۵۹۶۰۲۳	ارتباطات	
۳/۰	۱۱۶۸۶۳۲	۵/۴	۲۵۰۵۹۹۸	۴/۲	۱۵۷۹۲۳۹	۲/۹	۱۰۴۰۰۴۱	۴/۴	۲۵۹۶۰۲۰	۴/۰	۲۲۴۹۴۱۴	۲/۰	۶۱۴۸۴۷	۴/۴	۲۰۹۳۱۳۶	۳/۴	۱۴۸۸۴۰۳	۷- تفریح، سرگرمی، تحصیل و خدمات فرهنگی	
۱/۶	۶۱۷۲۸۲	۲/۰	۹۴۳۱۲۵	۲/۷	۱۰۱۳۰۱۳	۱/۱	۳۹۴۵۰۶	۲/۰	۱۱۵۰۴۴۲	۱/۹	۱۰۵۷۵۹۷	۱/۰	۳۰۸۱۴۱	۲/۵	۱۱۸۹۷۵۸	۲/۰	۸۱۲۷۹۷	تفریح و سرگرمی	
۱/۴	۵۵۱۳۵۰	۳/۴	۱۵۶۲۸۷۳	۱/۵	۵۶۶۲۲۶	۱/۸	۶۴۵۵۳۵	۲/۴	۱۴۴۵۵۷۸	۲/۱	۱۱۹۱۸۱۷	۱/۰	۳۰۶۷۰۶	۱/۹	۹۰۳۳۷۸	۱/۴	۶۰۵۶۰۶	تحصیل و خدمات فرهنگی	
۵/۹	۲۳۰۳۰۹۱	۷/۵	۳۴۴۵۱۴۹	۶/۰	۲۲۶۹۰۸۸	۹/۶	۳۴۵۳۳۷۷	۱۱/۰	۶۴۹۹۰۹۴	۶/۷	۳۷۳۸۸۰۵	۷/۳	۲۲۸۳۱۶۲	۱۱/۱	۵۲۲۶۰۱۲	۸/۷	۳۸۶۳۱۰۴	۸- کالاها و خدمات متفرقه	
۴/۱		۴/۶		۴/۲		۴/۷		۴/۲		۴/۵		۶/۳		۳/۹		۴/۷		متوسط تعداد افراد	

\*- برای خانوارهایی که نحوه تصرف مسکن آن ها شخصی (مالک نشین) ، در برابر خدمت و رایگان می باشد ، ارزش اجاری مسکن برآورد و به جمع کل هزینه مسکن اضافه شده است .



ادامه جدول شماره ۴۸

(هزینه به ریال)

یزد		همدان		هرمزگان		مرکزی		مازندران		لرستان		گیلان		گلستان		کهگیلویه و بویراحمد		گروه های هزینه
درصد توزیع	هزینه	درصد توزیع	هزینه	درصد توزیع	هزینه	درصد توزیع	هزینه	درصد توزیع	هزینه	درصد توزیع	هزینه	درصد توزیع	هزینه	درصد توزیع	هزینه	درصد توزیع	هزینه	
۱۰۰/۰	۳۶۲۰۱۳۶۶	۱۰۰/۰	۳۹۲۲۱۶۴۶	۱۰۰/۰	۲۶۰۸۶۳۵۶	۱۰۰/۰	۴۴۵۹۱۹۹۲	۱۰۰/۰	۴۵۷۸۹۹۰۳	۱۰۰/۰	۴۱۰۱۹۳۵۵	۱۰۰/۰	۵۲۴۶۹۲۱۵	۱۰۰/۰	۴۴۸۳۴۱۲۹	۱۰۰/۰	۴۱۳۸۹۳۴۳	<b>جمع کل هزینه ناخالص</b>
۳۲/۳	۱۱۶۷۳۸۸۳	۳۱/۹	۱۲۵۳۱۲۶۲	۳۹/۰	۱۰۱۷۲۰۶۰	۲۷/۲	۱۲۱۳۰۹۷۹	۲۸/۶	۱۳۰۹۴۴۵۴	۳۵/۱	۱۴۴۱۴۸۱۹	۲۶/۰	۱۳۶۶۲۳۲۳	۲۹/۶	۱۳۲۵۲۳۳۹	۳۴/۷	۱۴۳۶۲۵۰۴	۱- خوراکی ها، آشامیدنی ها و دخانیات
۳۲/۰	۱۱۵۷۳۸۱۳	۳۱/۴	۱۲۳۱۵۰۲۸	۳۸/۲	۹۹۵۳۲۴۳	۲۶/۶	۱۱۸۴۶۳۳۰	۲۸/۲	۱۲۹۳۳۷۹۶	۳۴/۳	۱۴۰۷۰۸۳۸	۲۵/۶	۱۳۴۵۸۶۰۳	۲۹/۱	۱۳۰۴۶۴۴۱	۳۴/۱	۱۴۱۱۷۵۷۴	خوراکی ها و آشامیدنی ها
۰/۳	۱۰۰۰۷۰	۰/۵	۲۱۶۲۳۴	۰/۸	۲۱۸۸۱۷	۰/۶	۲۸۴۶۴۹	۰/۴	۱۶۰۶۵۸	۰/۸	۳۴۴۰۴۱	۰/۴	۲۰۳۷۲۰	۰/۵	۲۰۵۸۹۸	۰/۶	۲۴۴۹۳۰	دخانیات
۵/۹	۲۱۴۴۱۶۰	۸/۴	۳۲۹۷۳۶۳	۳/۷	۹۶۳۰۳۰	۵/۶	۲۴۷۹۴۰۰	۸/۷	۳۹۸۱۹۲۲	۷/۷	۳۱۵۲۳۲۵	۷/۶	۳۹۷۷۰۴۴	۷/۰	۳۱۶۱۰۷۵	۶/۷	۲۷۵۱۸۱۰	۲- پوشاک و کفش
۲۳/۰	۸۳۲۵۱۰۷	۲۲/۳	۸۷۵۱۵۲۸	۳۵/۱	۹۱۴۳۴۶۹	۲۲/۷	۱۰۱۱۴۶۸۹	۲۳/۴	۱۰۷۰۴۷۴۹	۲۳/۸	۹۷۴۱۳۹۴	۲۴/۸	۱۳۰۲۸۷۹۴	۲۴/۳	۱۰۹۰۱۷۹۴	۲۴/۸	۱۰۲۸۱۱۶۵	۳- مسکن، آب، برق و سوخت *
۵/۸	۲۱۰۰۹۲۰	۶/۲	۲۴۲۵۲۱۸	۵/۴	۱۴۰۴۴۹۲	۶/۱	۲۷۱۵۸۸۵	۸/۳	۲۸۲۴۴۶۴	۶/۰	۲۴۴۵۲۶۴	۵/۴	۲۸۲۶۱۴۱	۶/۴	۲۸۶۹۴۱۰	۵/۵	۲۲۸۵۵۰۶	۴- لوازم، اثاثات و خدمات مورد استفاده در خانه
۳/۸	۱۳۹۴۳۱۲	۴/۷	۱۸۲۷۷۸۸	۳/۴	۸۹۸۱۷۷۹	۵/۱	۲۲۸۳۵۶۹	۵/۰	۲۲۹۹۴۰۹	۴/۵	۱۸۶۳۵۵۱	۷/۲	۳۷۵۴۱۵۹	۴/۹	۲۱۹۹۷۰۲	۵/۴	۲۲۴۵۶۴۲	۵- درمان و بهداشت
۱۵/۱	۵۴۷۱۶۳۶	۱۳/۴	۵۲۴۲۱۳۹	۷/۰	۱۸۲۴۰۲۷	۲۰/۲	۸۹۹۸۸۰۴	۱۲/۹	۵۹۲۰۵۸۱	۱۰/۹	۴۴۷۴۳۱۳	۱۹/۰	۹۹۸۲۴۵۴	۱۲/۹	۵۷۷۴۴۸۰	۱۱/۴	۴۷۱۹۱۰۰	۶- حمل و نقل و ارتباطات
۱۳/۶	۴۹۱۸۰۱۵	۱۱/۸	۴۶۱۸۵۲۴	۵/۵	۱۴۳۰۹۷۱	۱۸/۹	۸۴۲۷۵۱۱	۱۰/۸	۴۹۵۱۲۰۶	۹/۶	۳۹۴۳۵۷۹	۱۷/۵	۹۱۹۴۰۶۸	۱۱/۴	۵۱۲۲۶۵۷	۹/۷	۴۰۱۴۳۴۵	حمل و نقل
۱/۵	۵۵۳۶۲۱	۱/۶	۶۲۳۶۱۵	۱/۵	۳۹۳۰۵۶	۱/۳	۵۷۱۲۹۳	۲/۱	۹۶۹۳۷۵	۱/۳	۵۳۰۷۳۴	۱/۵	۷۸۸۳۸۶	۱/۵	۶۵۱۸۲۳	۱/۷	۷۰۴۷۵۵	ارتباطات
۴/۴	۱۵۹۵۸۶۳	۳/۳	۱۳۰۳۷۷۰	۲/۰	۵۳۳۰۶۶	۳/۲	۱۴۴۰۷۳۵	۴/۹	۲۲۳۰۲۶۰	۳/۷	۱۵۳۹۴۵۰	۳/۶	۱۸۹۲۰۴۵	۴/۴	۱۹۵۰۸۷۸	۳/۴	۱۴۰۴۸۰۸	۷- تفریح، سرگرمی، تحصیل و خدمات فرهنگی
۱/۷	۶۳۳۶۰۴	۲/۰	۷۹۱۶۳۹	۱/۲	۳۱۶۳۸۵	۱/۹	۸۳۳۶۵۷	۲/۱	۹۶۰۱۴۳	۱/۸	۷۵۱۴۸۵	۱/۴	۷۳۴۸۳۲	۲/۱	۹۳۳۲۴۳	۱/۲	۵۰۴۰۴۱	تفریح و سرگرمی
۲/۷	۹۶۲۲۵۹	۱/۳	۵۱۲۱۳۱	۰/۸	۲۱۶۶۸۱	۱/۳	۶۰۷۰۷۸	۲/۸	۱۲۷۰۱۱۷	۱/۹	۷۸۷۹۶۵	۲/۲	۱۱۵۷۲۱۳	۲/۳	۱۰۱۷۶۳۵	۲/۲	۹۰۰۷۶۷	تحصیل و خدمات فرهنگی
۹/۷	۳۴۹۵۴۸۵	۹/۸	۲۸۴۷۵۶۸	۴/۴	۱۱۴۷۴۳۳	۹/۹	۴۴۲۷۹۳۱	۸/۲	۳۷۳۴۰۶۴	۸/۳	۳۳۸۸۱۷۹	۶/۴	۳۳۴۶۲۵۵	۱۰/۵	۴۷۲۴۴۵۱	۸/۱	۳۳۳۸۸۰۸	۸- کالاها و خدمات متفرقه
۳/۹		۴/۳		۵/۲		۴/۲		۴/۱		۴/۸		۳/۸		۴/۴		۴/۹		متوسط تعداد افراد

\*- برای خانوارهایی که نحوه تصرف مسکن آن ها شخصی (مالک نشین) ، در برابر خدمت و رایگان می باشد ، ارزش اجاری مسکن برآورد و به جمع کل هزینه مسکن اضافه شده است .

## نمودار شماره ۱۵

متوسط هزینه ناخالص سالانه یک خانوار در گروه های مختلف هزینه در استان های مختلف  
سال ۱۳۸۲

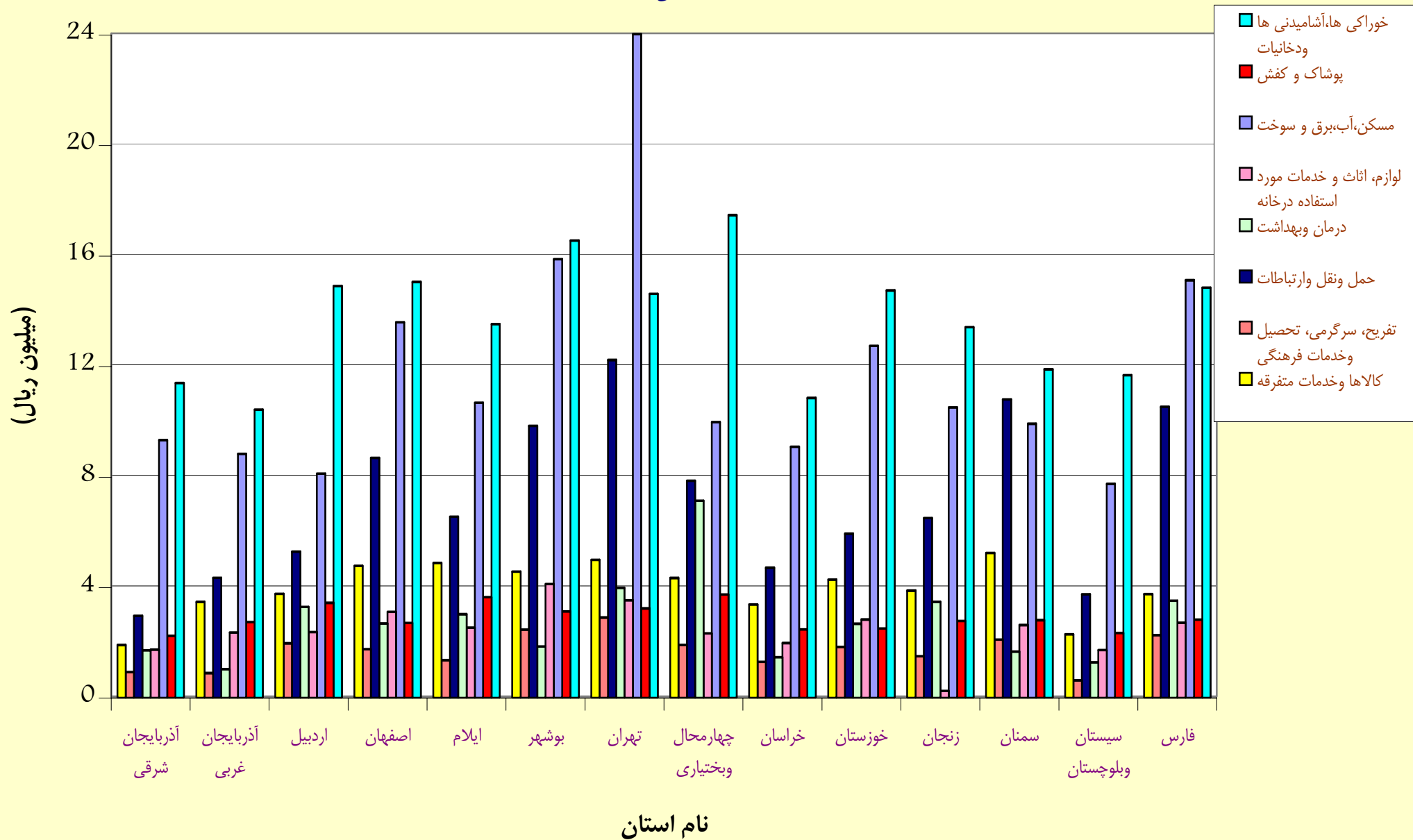

## ادامه نمودار شماره ۱۵

متوسط هزینه ناخالص سالانه یک خانوار در گروه های مختلف هزینه در استان های مختلف  
سال ۱۳۸۲

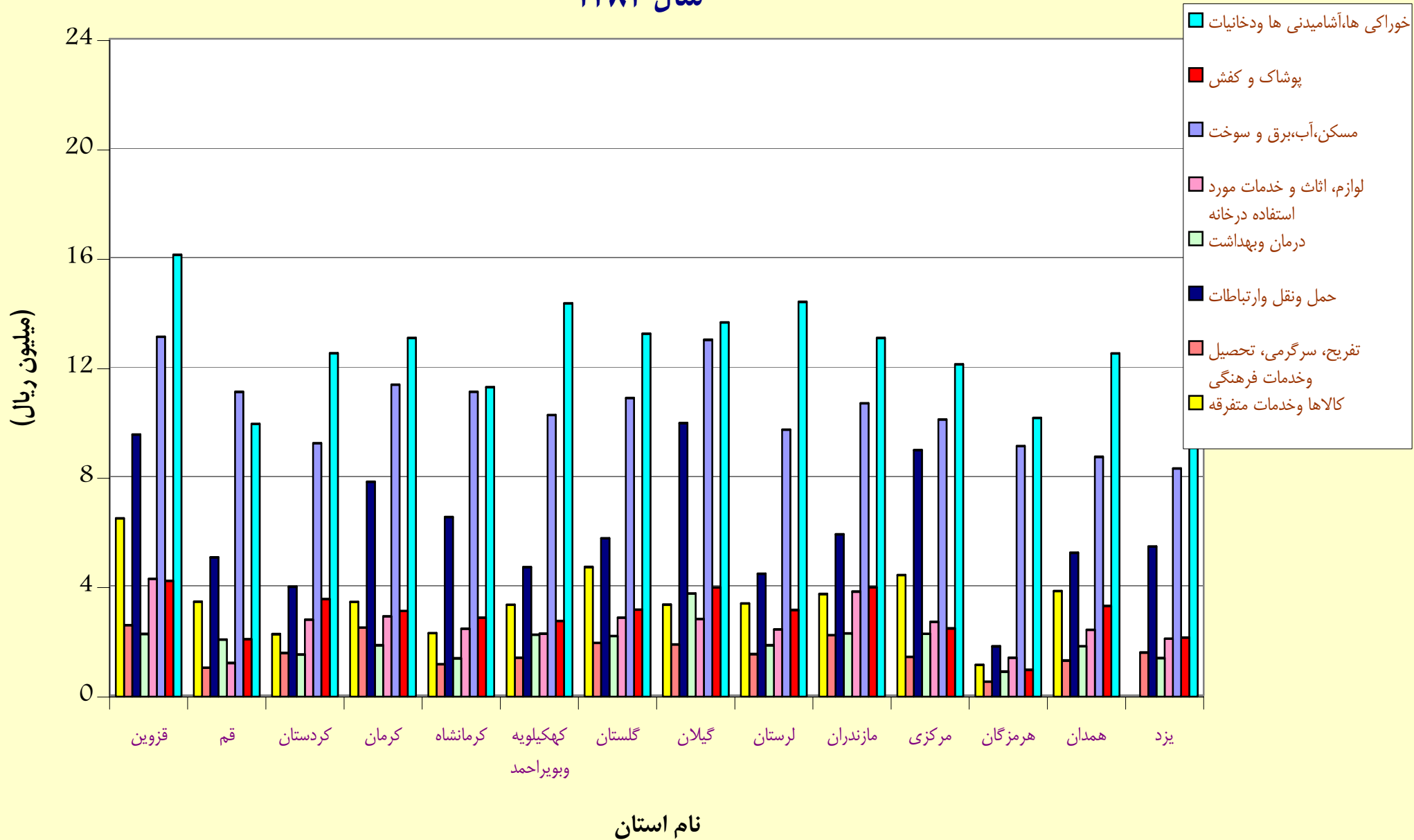

جدول شماره ۴۹  
بررسی بودجه خانوار در مناطق شهری ایران

متوسط درآمد ناخالص سالانه یک خانوار و سهم گروه های مختلف درآمد در استان های مختلف در سال ۱۳۸۲

(درآمد به ریال)

گروه های درآمد	آذربایجان شرقی		آذربایجان غربی		اردبیل		اصفهان		ایلام		بوشهر		تهران		چهارمحال و بختیاری		خراسان		خوزستان	
	درآمد	درصد توزیع	درآمد	درصد توزیع	درآمد	درصد توزیع	درآمد	درصد توزیع	درآمد	درصد توزیع	درآمد	درصد توزیع	درآمد	درصد توزیع	درآمد	درصد توزیع	درآمد	درصد توزیع	درآمد	درصد توزیع
مجموع درآمد پولی و غیر پولی ناخالص	۳۰۹۵۵۶۳	۱۰۰/۰	۳۳۷۱۸۵۳۷	۱۰۰/۰	۳۷۴۱۱۵۰۲	۱۰۰/۰	۴۸۳۹۰۷۴۳	۱۰۰/۰	۴۷۸۴۸۸۴۲	۱۰۰/۰	۵۳۵۱۳۲۸۶	۱۰۰/۰	۶۵۸۱۵۳۷۷	۱۰۰/۰	۴۴۱۰۳۹۹۳	۱۰۰/۰	۳۲۷۳۱۹۵۹	۱۰۰/۰	۴۷۳۵۷۵۱۶	۱۰۰/۰
<b>درآمد پولی ناخالص</b>	۲۲۶۷۰۵۴۵	۷۳/۲	۲۶۸۰۱۰۵۴	۷۹/۵	۳۰۴۱۲۱۳۷	۸۱/۳	۳۶۰۰۸۴۵۸	۷۴/۴	۳۹۱۰۶۰۱۹	۸۱/۷	۳۹۷۳۶۴۱۷	۷۴/۳	۴۴۱۵۵۷۹۱	۶۷/۱	۳۶۵۵۲۴۴۹	۸۲/۹	۲۴۹۷۱۱۴۹	۷۶/۳	۳۶۲۱۵۷۹۴	۷۶/۶
۱- درآمد از مزد و حقوق - بخش دولتی و عمومی	۴۵۵۸۵۷۸	۱۴/۷	۶۵۹۳۳۹۹	۱۹/۵	۱۰۳۵۰۷۳۴	۲۷/۶	۶۰۵۸۷۷۵	۱۲/۵	۱۰۶۲۰۷۵۶	۲۲/۲	۱۱۹۷۴۷۸۱	۲۲/۴	۷۶۱۳۲۱۹	۱۱/۶	۱۲۱۷۶۴۴۶	۲۷/۶	۴۴۰۷۴۲۷	۱۳/۵	۱۳۶۸۱۱۹۴	۲۸/۹
۲- درآمد از مزد و حقوق - بخش خصوصی	۵۷۵۴۳۸۵	۱۸/۶	۳۴۴۶۰۳۴	۱۰/۲	۴۲۵۷۳۷۷	۱۱/۴	۵۷۹۸۹۳۴	۱۲/۰	۴۵۵۵۹۲۶	۹/۵	۴۹۰۵۹۴۳	۹/۲	۸۲۸۶۲۱۶	۱۲/۶	۳۸۹۲۶۳۵	۸/۸	۵۲۵۰۵۹۸	۱۶/۰	۴۲۳۶۰۰۵	۹/۰
۳- درآمد از مشاغل آزاد کشاورزی	۷۳۶۹۳۵	۲/۴	۱۹۱۰۰۵۳	۵/۷	۱۰۳۱۰۰۰	۲/۸	۹۱۷۸۸۱	۱/۹	۹۵۶۸۱۴	۲/۰	۴۷۰۰۰۲	-/۹	۵۲۰۵۲	-/۱	۱۰۵۴۵۴۵	-/۱	۵۴۲۷۱۲	۱/۷	۱۷۰۲۰۵	-/۴
۴- درآمد از مشاغل آزاد غیر کشاورزی	۸۲۸۹۹۴۸	۲۶/۸	۹۹۶۵۰۲۷	۲۹/۶	۸۶۶۰۳۵۸	۲۳/۱	۱۲۱۳۱۸۰	۲۵/۰	۱۳۵۲۳۵۱۸	۲۸/۲	۱۱۹۳۴۰۹۹	۲۲/۳	۱۴۹۵۸۴۶۱	۲۲/۷	۱۱۳۳۰۲۵۵	۲۵/۷	۹۶۳۹۰۹۵	۲۹/۵	۱۱۱۵۶۲۲۵	۲۳/۶
۵- درآمد های متفرقه	۳۰۲۲۲۸۱	۹/۸	۳۷۸۲۷۵۵	۱۱/۲	۳۵۳۸۰۴۸	۹/۵	۸۴۰۷۹۶۷	۱۷/۴	۶۹۸۰۰۷۰	۱۴/۶	۵۳۸۱۰۹۲	۱۰/۰	۹۵۷۳۹۲۰	۱۴/۵	۴۹۴۷۳۱۸	۱۱/۲	۴۰۲۸۹۷۴	۱۲/۳	۴۴۵۹۳۵۰	۹/۴
۶- درآمد حاصل از فروش کالا های دست دوم	۳۰۸۴۱۸	۱/۰	۱۱۰۳۷۷۶	۳/۳	۲۵۷۴۶۳۰	۶/۹	۲۶۹۳۰۲۱	۵/۶	۲۴۶۸۹۳۵	۵/۲	۵۰۷۰۵۰۰	۹/۵	۳۶۷۳۹۲۳	۵/۶	۳۱۵۱۲۵۰	۷/۲	۱۰۹۲۳۴۳	۳/۳	۲۵۱۲۸۱۵	۵/۳
<b>درآمد غیر پولی</b>	۸۲۸۵۰۱۸	۲۶/۸	۶۹۱۷۴۸۳	۲۰/۵	۶۹۹۹۳۶۵	۱۸/۷	۱۲۳۸۲۲۸۵	۲۵/۶	۸۷۴۲۸۲۳	۱۸/۳	۱۳۷۷۶۸۶۹	۲۵/۷	۲۱۶۵۹۵۸۶	۳۲/۹	۷۵۵۱۵۴۴	۱۷/۱	۷۷۶۰۸۱۰	۲۳/۷	۱۱۰۴۱۷۲۲	۲۳/۴
۱- ارزش اجاری مسکن شخصی (مالک نشین)	۷۱۷۰۵۹۱	۲۳/۱	۵۸۸۹۵۷۴	۱۷/۵	۵۴۰۳۶۰۰	۱۴/۴	۹۶۸۳۴۵۱	۲۰/۰	۷۵۸۸۸۸۸	۱۵/۹	۱۱۰۷۶۰۰۰	۲۰/۷	۱۷۶۲۳۳۲۲	۲۶/۸	۶۰۲۰۰۰۰	۱۳/۶	۶۰۵۴۱۶۳	۱۸/۵	۷۷۶۳۵۱۵	۱۶/۴
۲- سایر *	۱۱۱۴۴۲۷	۳/۷	۱۰۲۷۹۰۹	۳/۰	۱۵۹۵۷۶۵	۴/۳	۲۶۹۸۸۳۴	۵/۶	۱۱۵۳۹۳۵	۲/۴	۲۷۰۰۸۶۹	۵/۰	۴۰۳۷۲۶۴	۶/۱	۱۵۳۱۵۴۴	۳/۵	۱۷۰۶۶۴۷	۵/۲	۳۲۷۸۲۰۷	۷/۰

x- سایر شامل برآورد ارزش اجاری مسکن در برابر خدمت و رایگان و ارزش کالاها و خدمات در برابر مزد و حقوق، رایگان (نه از خانوار دیگر)، تولید برای مصرف در خانه، از محل کسب کشاورزی و غیر کشاورزی می باشد.

ادامه جدول شماره ۴۹

(درآمد به ریال)

گروه های درآمد		زنجان		سمنان		سیستان و بلوچستان		فارس		قزوین		قم		کردستان		کرمان		کرمانشاه	
درآمد	درصد توزیع	درآمد	درصد توزیع	درآمد	درصد توزیع	درآمد	درصد توزیع	درآمد	درصد توزیع	درآمد	درصد توزیع	درآمد	درصد توزیع	درآمد	درصد توزیع	درآمد	درصد توزیع	درآمد	درصد توزیع
مجموع درآمد پولی و غیر پولی ناخالص	۴۰۵۴۱۶۵۸	۱۰۰/۰	۴۰۱۳۱۶۳۶	۱۰۰/۰	۲۵۸۸۹۵۹۴	۱۰۰/۰	۴۴۳۷۸۳۳۸	۱۰۰/۰	۵۳۹۵۶۳۹۷	۱۰۰/۰	۳۳۲۹۰۲۴۸	۱۰۰/۰	۲۹۰۹۳۲۲۵	۱۰۰/۰	۴۲۳۹۳۷۷۲	۱۰۰/۰	۳۵۸۰۸۲۸۰	۱۰۰/۰	۳۵۸۰۸۲۸۰
<b>درآمد پولی ناخالص</b>	۳۱۴۷۱۶۱۳	۷۷/۶	۳۲۱۴۴۴۲۴	۸۰/۰	۱۹۷۱۰۱۱۹	۷۶/۱	۳۱۱۹۷۵۱۱	۷۰/۳	۴۲۷۳۶۶۷۲	۷۹/۲	۲۳۸۸۵۷۳۴	۷۱/۸	۲۲۰۳۰۲۲۳	۷۵/۷	۳۲۱۶۶۸۵۶	۷۵/۹	۲۶۵۷۵۹۴۱	۷۴/۲	۲۶۵۷۵۹۴۱
۱- درآمد از مزد و حقوق - بخش دولتی و عمومی	۹۰۸۲۹۴۲	۲۲/۴	۱۰۳۹۹۶۹۲	۲۵/۹	۵۹۶۵۹۱۰	۲۳/۰	۷۶۹۲۵۹۷	۱۷/۳	۷۸۳۱۳۷۰	۱۴/۵	۴۴۲۱۳۴۷	۱۳/۳	۳۱۸۲۴۲۲	۱۰/۹	۶۲۳۴۶۱۳	۱۴/۷	۶۹۹۹۳۴۲	۱۹/۵	۶۹۹۹۳۴۲
۲- درآمد از مزد و حقوق - بخش خصوصی	۶۰۳۸۵۱۲	۱۴/۹	۵۰۵۶۰۰۹	۱۲/۶	۴۰۸۲۰۰۵	۱۵/۸	۴۷۲۵۴۳۳	۱۰/۶	۱۰۰۲۹۳۱۰	۱۸/۶	۶۰۵۲۴۵۰	۱۸/۲	۳۳۷۶۵۸۵	۱۱/۶	۵۴۶۶۱۸۹	۱۲/۹	۳۰۲۹۳۲۲	۸/۵	۳۰۲۹۳۲۲
۳- درآمد از مشاغل آزاد کشاورزی	۸۴۰۳۵۲	۲/۰	۸۵۵۰۰۱	۲/۱	۳۵۲۰۲۷	۱/۴	۲۱۱۶۲۸۶	۴/۸	۳۰۸۵۸۵	۰/۶	۹۴۲۸۶	۰/۳	۹۱۲۵۰	۰/۳	۳۳۹۹۹۲۵	۸/۰	۶۰۲۷۰۲	۱/۷	۶۰۲۷۰۲
۴- درآمد از مشاغل آزاد غیر کشاورزی	۹۴۰۶۱۹۱	۲۳/۲	۵۳۸۸۵۰۵	۱۳/۴	۶۶۹۸۴۳۲	۲۵/۹	۸۰۴۰۳۰۵	۱۸/۱	۱۲۹۲۷۸۵۹	۲۴/۰	۹۲۳۰۶۸۵	۲۷/۷	۸۵۴۴۳۷۷	۲۹/۴	۶۴۶۱۸۸۷	۱۵/۳	۷۹۲۴۲۳۶	۲۲/۱	۷۹۲۴۲۳۶
۵- درآمد های متفرقه	۴۸۵۴۶۹۵	۱۲/۰	۸۶۰۲۸۶۷	۲۱/۵	۲۱۶۰۱۹۱	۸/۳	۷۰۳۷۶۰۲	۱۵/۹	۶۹۵۸۹۰۵	۱۲/۹	۲۷۲۷۶۰۹	۸/۲	۵۹۵۰۴۵۸	۲۰/۵	۸۰۶۱۲۵۰	۱۹/۰	۵۲۱۲۰۲۹	۱۴/۶	۵۲۱۲۰۲۹
۶- درآمد حاصل از فروش کالا های دست دوم	۱۲۴۸۹۲۱	۳/۱	۱۸۲۳۳۵۰	۴/۵	۴۵۱۵۵۴	۱/۷	۱۵۸۵۲۸۸	۳/۶	۴۶۸۰۶۴۳	۸/۶	۱۳۵۹۳۵۷	۴/۱	۸۸۵۱۳۱	۳/۰	۲۵۴۲۹۹۲	۶/۰	۲۸۰۸۳۱۰	۷/۸	۲۸۰۸۳۱۰
<b>درآمد غیر پولی</b>	۹۰۷۰۰۴۵	۲۲/۴	۸۰۰۷۲۱۲	۲۰/۰	۶۱۷۹۴۷۵	۲۳/۹	۱۳۱۸۰۸۲۷	۲۹/۷	۱۱۲۱۹۷۲۵	۲۰/۸	۹۴۰۴۵۱۴	۲۸/۲	۷۰۶۲۰۰۲	۲۴/۳	۱۰۲۲۶۹۱۶	۲۴/۱	۹۲۳۲۳۳۹	۲۵/۸	۹۲۳۲۳۳۹
۱- ارزش اجاری مسکن شخصی (مالک نشین)	۷۲۶۲۴۳۰	۱۷/۹	۶۶۸۳۰۰۰	۱۶/۷	۴۴۹۵۹۴۵	۱۷/۴	۱۰۸۴۴۷۹۸	۲۴/۴	۸۷۲۳۸۷۵	۱۶/۲	۷۹۳۸۳۴۳	۲۳/۸	۵۵۵۰۰۰۰	۱۹/۱	۸۵۱۱۴۹۰	۲۰/۱	۷۲۲۵۹۵۲	۲۰/۲	۷۲۲۵۹۵۲
۲- سایر *	۱۸۰۷۶۱۵	۴/۵	۱۳۲۴۲۱۲	۳/۳	۱۶۸۳۵۳۰	۶/۵	۲۳۳۶۰۲۹	۵/۳	۲۴۹۵۸۵۰	۴/۶	۱۴۶۶۱۷۱	۴/۴	۱۵۱۲۰۰۲	۵/۲	۱۷۱۵۴۲۶	۴/۰	۲۰۰۶۳۸۷	۵/۶	۲۰۰۶۳۸۷

\*- سایر شامل برآورد ارزش اجاری مسکن در برابر خدمت و رایگان و ارزش کالاها و خدمات در برابر مزد و حقوق، رایگان (نه از خانوار دیگر)، تولید برای مصرف در خانه، از محل کسب کشاورزی و غیر کشاورزی می باشد.

ادامه جدول شماره ۴۹

(درآمد به ریال)

گروه های درآمد		کهگیلویه و بویراحمد		گلستان		گیلان		لرستان		مازندران		مرکزی		هرمزگان		همدان		یزد	
درآمد	درصد توزیع	درآمد	درصد توزیع	درآمد	درصد توزیع	درآمد	درصد توزیع	درآمد	درصد توزیع	درآمد	درصد توزیع	درآمد	درصد توزیع	درآمد	درصد توزیع	درآمد	درصد توزیع	درآمد	درصد توزیع
مجموع درآمد پولی و غیر پولی ناخالص	۴۱۴۴۹۷۹۵	۱۰۰/۰	۴۴۴۸۸۳۶۱	۱۰۰/۰	۵۱۶۲۰۰۸۸	۱۰۰/۰	۳۶۴۳۳۲۱۳	۱۰۰/۰	۴۲۳۳۷۴۵۰	۱۰۰/۰	۴۴۴۸۰۵۵۶	۱۰۰/۰	۳۴۸۱۲۹۴۰	۱۰۰/۰	۳۸۶۵۳۴۳۳	۱۰۰/۰	۳۶۰۵۳۲۶۵	۱۰۰/۰	
<b>درآمد پولی ناخالص</b>	۳۳۶۵۸۱۸۸	۷۸/۸	۳۵۴۱۹۲۰۴	۷۹/۶	۴۰۳۵۷۳۶۰	۷۸/۲	۲۸۴۰۲۶۲۱	۷۸/۰	۳۳۱۹۱۶۴۲	۷۸/۶	۳۵۸۸۲۷۵۷	۸۰/۷	۲۷۵۲۴۷۰۱	۷۹/۱	۳۰۱۲۶۷۳۵	۷۷/۹	۲۸۹۹۷۶۵۰	۸۰/۴	
۱- درآمد از مزد و حقوق - بخش دولتی و عمومی	۱۴۴۶۴۷۶۹	۳۴/۹	۶۷۱۸۴۱۸	۱۵/۱	۶۶۹۲۰۰۳	۱۳/۰	۷۸۳۴۲۲۷	۲۱/۵	۷۵۴۶۸۱۱	۱۷/۹	۱۰۵۶۰۸۵۰	۲۳/۸	۴۰۲۲۴۶۳	۱۱/۶	۸۳۷۶۴۵۷	۲۱/۶	۳۸۳۸۶۲۸	۱۰/۶	
۲- درآمد از مزد و حقوق - بخش خصوصی	۴۳۲۷۹۷۷	۱۰/۴	۳۵۶۵۲۳۲	۸/۰	۵۷۲۲۴۱۴	۱۱/۱	۶۴۸۰۷۲۸	۱۷/۸	۶۳۹۶۷۳۷	۱۵/۱	۷۲۲۷۷۸۶	۱۶/۳	۴۳۵۳۶۷۵	۱۲/۵	۵۶۴۲۰۶۴	۱۴/۶	۴۵۴۰۹۷۶	۱۲/۶	
۳- درآمد از مشاغل آزاد کشاورزی	۱۴۵۸۳۳	۰/۴	۲۱۷۶۳۵۲	۴/۹	۵۹۲۷۳۳	۱/۱	۱۲۰۳۹۰۶	۳/۳	۱۱۵۶۹۱۴	۲/۷	۴۹۳۷۹۶	۱/۱	۱۸۰۰۰۰	۰/۵	۱۲۰۷۱۹۷	۳/۱	۱۶۲۰۵۸۷	۴/۵	
۴- درآمد از مشاغل آزاد غیر کشاورزی	۷۳۳۴۱۶۶	۱۷/۷	۱۶۴۰۲۲۷۴	۳۶/۹	۱۳۰۵۲۲۵۰	۲۵/۳	۸۰۳۱۶۴۲	۲۲/۱	۹۳۹۸۸۲۶	۲۲/۳	۹۶۱۴۶۹۷	۲۱/۶	۱۵۳۲۳۳۳۱	۴۴/۰	۱۰۳۱۷۵۲۲	۲۶/۷	۹۴۲۸۸۴۴	۲۶/۲	
۵- درآمد های متفرقه	۵۰۲۶۰۲۷	۱۲/۱	۵۶۴۹۵۹۷	۱۲/۷	۸۷۷۵۱۳۵	۱۷/۰	۳۸۸۸۶۴۲	۱۰/۷	۶۲۱۵۳۳۳	۱۴/۷	۶۳۳۰۲۸۶	۱۴/۲	۳۵۸۸۷۳۲	۱۰/۳	۳۳۵۱۶۰۲	۸/۷	۷۱۱۷۵۳۲	۱۹/۷	
۶- درآمد حاصل از فروش کالا های دست دوم	۱۳۶۹۴۱۶	۳/۳	۹۰۷۳۳۱	۲/۰	۵۵۲۲۸۲۵	۱۰/۷	۹۶۳۴۷۶	۲/۶	۲۴۷۷۰۲۱	۵/۹	۱۶۵۵۳۴۲	۳/۷	۵۶۵۰۰	۰/۲	۱۲۳۱۸۹۳	۳/۲	۲۴۵۱۰۸۳	۶/۸	
<b>درآمد غیر پولی</b>	۸۷۹۱۶۰۷	۲۱/۲	۹۰۶۹۱۵۷	۲۰/۴	۱۱۳۶۲۷۲۸	۲۱/۸	۸۰۳۰۵۹۲	۲۲/۰	۹۰۴۵۸۰۸	۲۱/۴	۸۵۹۷۷۹۹	۱۹/۳	۷۲۸۸۲۳۹	۲۰/۹	۸۵۳۶۶۹۸	۲۲/۱	۷۰۵۵۶۱۵	۱۹/۶	
۱- ارزش اجاری مسکن شخصی (مالک نشین)	۵۶۶۰۵۰۰	۱۳/۷	۷۲۳۵۷۷۳	۱۶/۳	۹۲۱۲۲۰۹	۱۷/۸	۶۴۱۸۹۶۸	۱۷/۶	۷۶۹۹۶۵۳	۱۸/۲	۶۵۹۷۲۲۲	۱۴/۸	۶۲۴۰۰۰۰	۱۷/۹	۶۱۳۵۴۱۶	۱۵/۹	۶۱۰۷۴۷۲	۱۶/۹	
۲- سایر *	۳۱۳۱۱۰۷	۷/۵	۱۸۳۳۳۸۴	۴/۱	۲۰۵۰۵۱۹	۴/۰	۱۶۱۱۶۲۴	۴/۴	۱۳۴۶۱۵۵	۳/۲	۲۰۰۰۵۷۷	۴/۵	۱۰۴۸۲۳۹	۳/۰	۲۳۹۱۲۸۲	۶/۲	۹۴۸۱۴۳	۲/۷	

\*- سایر شامل برآورد ارزش اجاری مسکن در برابر خدمت و رایگان و ارزش کالاها و خدمات در برابر مزد و حقوق، رایگان (نه از خانوار دیگر) ، تولید برای مصرف در خانه ، از محل کسب کشاورزی و غیر کشاورزی می باشد .

# نمودار شماره ۱۶

متوسط درآمد ناخالص سالانه یک خانوار در گروه های مختلف درآمد در استان های مختلف  
سال ۱۳۸۲

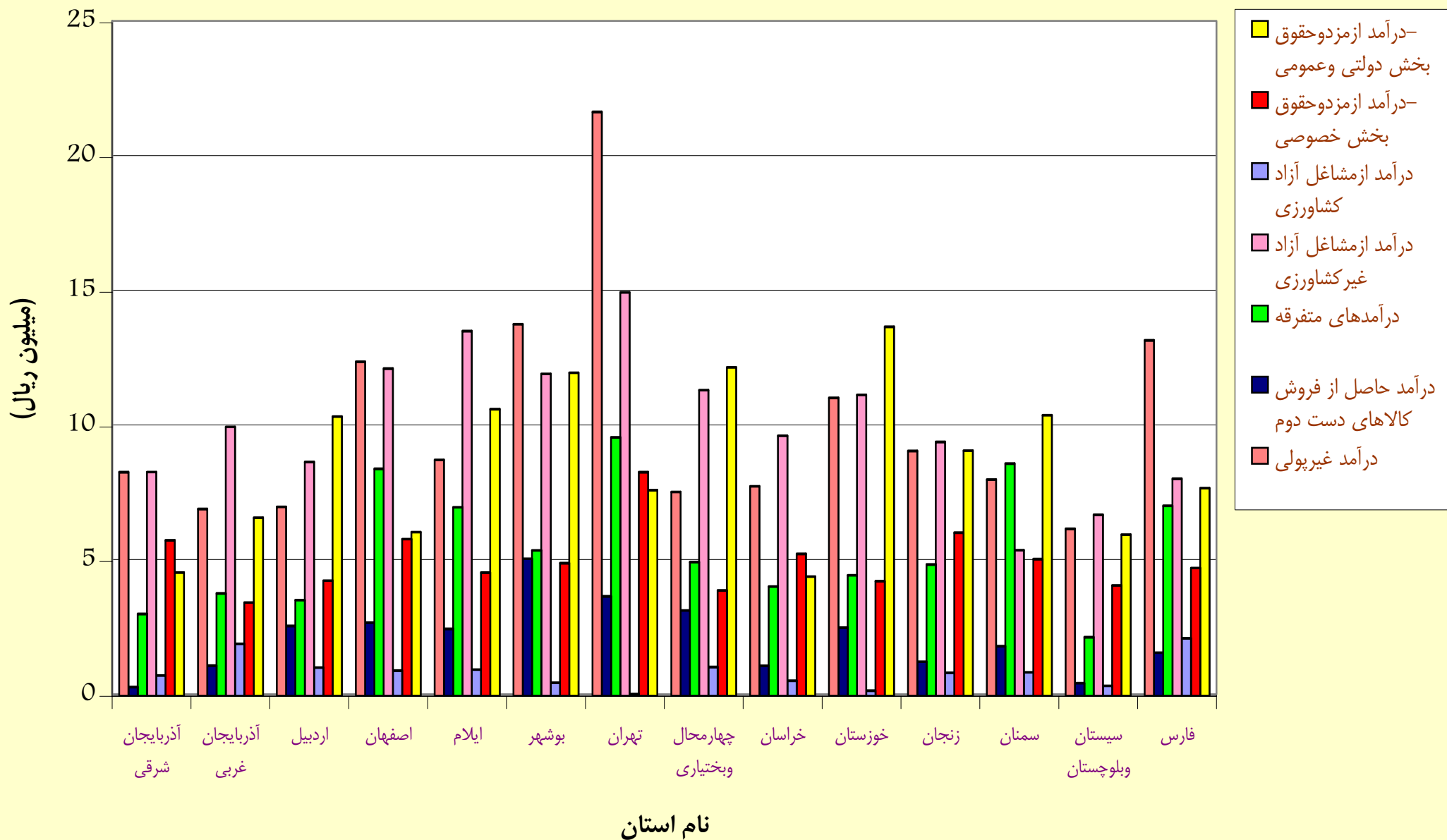

## ادامه نمودار شماره ۱۶

متوسط درآمد ناخالص سالانه یک خانوار در گروه های مختلف درآمد در استان های مختلف  
سال ۱۳۸۲

