

بانک مرکزی جمهوری اسلامی ایران
مدیریت کل آمارهای اقتصادی
اداره آمار اقتصادی
دایره بررسی بودجه خانوار

**نتایج بررسی بودجه خانوار
در مناطق شهری ایران
سال ۱۳۸۳**

« نقل مطالب فقط با ذکر مأخذ مجاز است »

اسفند ماه ۱۳۸۴

بسمه تعالی

درصد تغییر متوسط هزینه ناخالص سالانه یک خانوار شهری به تفکیک گروه های هزینه

در سال ۱۳۸۳ نسبت به سال ۱۳۸۲

افزایش 

<u>گروه های هزینه</u>	<u>درصد تغییر</u>
کل هزینه ناخالص	۲۲/۴ 
۱- خوراکی ها و آشامیدنی ها	۱۷/۹ 
۲- دخانیات	۱۴/۳ 
۳- پوشاک و کفش	۱۲/۵ 
۴- مسکن ، آب ، برق و گاز و سایر سوخت ها	۱۶/۹ 
۵- لوازم ، اثاث و خدمات مورد استفاده درخانه	۲۶/۹ 
۶- بهداشت و درمان	۶/۶ 
۷- حمل و نقل	۳۲/۵ 
۸- ارتباطات	۳۰/۹ 
۹- تفریح و امور فرهنگی	۲۵/۸ 
۱۰- تحصیل	۴۱/۳ 
۱۱- رستوران و هتل	۲۹/۲ 
۱۲- کالاها و خدمات متفرقه	۴۵/۷ 

توضیحات

- در سال ۱۳۸۳ ، طبقه بندی هزینه ها براساس ^{*}COICOP انجام گرفته و تعداد گروه های هزینه از ۸ به ۱۲ گروه تغییر یافته است و لذا اختلاف بین ارقام نتایج سال های ۱۳۷۶ الی ۱۳۸۲ جداول ۱ الی ۷ این گزارش با گزارش های سال های قبل به دلیل اعمال طبقه بندی جدید هزینه می باشد .

- اختلاف جزئی در جمع اعداد و درصد توزیع ، ناشی از سرراست (روند) کردن اعداد است .

*** Classification Of Individual Consumption by Purpose**

فهرست مطالب

<u>شماره صفحه</u>	<u>عنوان</u>
۱	سابقه بررسی بودجه خانوار
۲	هدف های بررسی بودجه خانوار
۳	<u>تعاریف ، مفاهیم و طرح فنی</u>
۳	- نقاط شهری
۳	- خانوار
۳	- واحد آماری
۳	- جامعه آماری
۳	- چارچوب نمونه گیری
۳	- زمان آمارگیری
۳	- دوره پرسش
۴	- روش جمع آوری اطلاعات
۴	- کار
۴	- شاغل
۴	- با درآمد بدون کار
۴	- کارفرما
۵	- کارکن مستقل
۵	- مزد و حقوق بگیر دولتی و عمومی
۵	- هزینه
۶	- درآمد
۶	- محاسبه تعداد خانوارهای نمونه
۶	- روش انتخاب شهر ، بلوک و خانوار نمونه
	<u>نتایج بررسی بودجه خانوار در مناطق شهری ایران - سال ۱۳۸۳</u>
۸	الف - هزینه
۹	ب - درآمد
۱۰	ج - خصوصیات اجتماعی و اقتصادی
۱۰	- تعداد نفرات
۱۰	- گروه های سنی
۱۱	- تحصیلات
۱۲	- اشتغال
۱۴	- مسکن
۱۴	- تسهیلات محل سکونت و لوازم زندگی مورد استفاده خانوارها
۱۵	د - متوسط هزینه و درآمد ناخالص یک خانوار شهری در استان های مختلف

فهرست جداول و نمودارها

شماره صفحه

عنوان

- ۱۶ جدول شماره ۱ - متوسط هزینه ناخالص سالانه یک خانوار به تفکیک گروه های مختلف هزینه طی سال های ۱۳۸۳-۱۳۷۶
- ۱۷ ، ، ۲ - درصد تغییر متوسط هزینه ناخالص سالانه یک خانوار به تفکیک گروه های مختلف هزینه طی سال های ۱۳۸۳-۱۳۷۷
- ۱۸ نمودار ، ۱ - متوسط هزینه ناخالص سالانه یک خانوار در گروه های مختلف هزینه طی سال های ۱۳۸۳-۱۳۷۶
- ۱۹ ، ، ۲ - درصد سهم گروه های مختلف هزینه از متوسط هزینه ناخالص سالانه یک خانوار در سال ۱۳۸۳
- ۲۰ جدول ، ۳ - متوسط هزینه خالص سالانه یک خانوار به تفکیک گروه های مختلف هزینه طی سال های ۱۳۸۳-۱۳۷۶
- ۲۱ ، ، ۴ - درصد تغییر متوسط هزینه خالص سالانه یک خانوار به تفکیک گروه های مختلف هزینه طی سال های ۱۳۸۳-۱۳۷۷
- ۲۲ ، ، ۵ - متوسط هزینه سالانه زیر گروه های خوراکی ها ، آشامیدنی ها و دخانیات طی سال های ۱۳۸۳-۱۳۸۲
- ۲۳ نمودار ، ۳ - درصد سهم زیرگروه های خوراک نسبت به کل هزینه خوراکی ها ، آشامیدنی ها و دخانیات در سال ۱۳۸۳
- ۲۴ جدول ، ۶ - متوسط مقدار مصرف سالانه برخی اقلام خوراکی ها ، آشامیدنی ها و دخانیات یک خانوار طی سال های ۱۳۸۳-۱۳۷۶
- ۲۵ ، ، ۷ - متوسط هزینه ناخالص سالانه زیرگروه های غیر خوراک طی سال های ۱۳۸۳-۱۳۸۲
- ۲۶ ، ، ۸ - متوسط درآمد ناخالص سالانه یک خانوار و سهم گروه های مختلف درآمد طی سال های ۱۳۸۳-۱۳۷۶
- ۲۷ ، ، ۹ - درصد تغییر متوسط درآمد ناخالص سالانه یک خانوار و سهم گروه های مختلف درآمد طی سال های ۱۳۸۳-۱۳۷۷
- ۲۸ نمودار ، ۴ - متوسط درآمد ناخالص سالانه یک خانوار و سهم گروه های مختلف درآمد طی سال های ۱۳۸۳-۱۳۷۶
- ۲۹ نمودار ، ۵ - درصد سهم گروه های مختلف درآمد از متوسط درآمد ناخالص سالانه یک خانوار در سال ۱۳۸۳
- ۳۰ جدول ، ۱۰ - متوسط درآمد خالص سالانه یک خانوار و سهم گروه های مختلف درآمد طی سال های ۱۳۸۳-۱۳۷۶
- ۳۱ ، ، ۱۱ - درصد تغییر متوسط درآمد خالص سالانه یک خانوار و سهم گروه های مختلف درآمد طی سال های ۱۳۸۳-۱۳۷۷

جداول و نمودارهای بخش اول - خصوصیات اجتماعی و اقتصادی خانوار

- ۳۲ جدول شماره ۱۲ - متوسط تعداد افراد خانوار طی سال های ۱۳۸۳-۱۳۷۴
- ۳۳ ، ، ۱۳ - درصد توزیع خانوارها بر حسب تعداد افراد خانوار طی سال های ۱۳۸۳-۱۳۷۴
- ۳۴ ، ، ۱۴ - درصد توزیع افراد خانوارها بر حسب گروه های سنی طی سال های ۱۳۸۳-۱۳۷۴
- ۳۵ جدول ، ۱۵ - درصد توزیع افراد ۶ ساله و بالاتر خانوارها بر حسب میزان سواد طی سال های ۱۳۸۳-۱۳۷۴
- ۳۶ نمودار ، ۶ - درصد توزیع افراد ۶ ساله و بالاتر خانوارها بر حسب میزان سواد در سال ۱۳۸۳
- ۳۷ جدول ، ۱۶ - درصد توزیع افراد ۶ ساله و بالاتر خانوارها به تفکیک جنسیت بر حسب میزان سواد طی سال های ۱۳۸۳-۱۳۷۴
- ۳۸ نمودار ، ۷ - درصد توزیع افراد ۶ ساله و بالاتر خانوارها به تفکیک جنسیت بر حسب میزان سواد در سال ۱۳۸۳

فهرست جداول و نمودارها

عنوان

شماره صفحه

۳۹	جدول شماره ۱۷ - درصد توزیع افراد ۶ ساله و بالاتر خانوارها به تفکیک میزان سواد بر حسب گروه های مختلف سنی در سال ۱۳۸۳
۴۰	، ، ۱۸- درصد توزیع افراد ۶ ساله و بالاتر خانوارها بر حسب وضع فعالیت طی سال های ۱۳۷۴-۱۳۸۳
۴۱	نمودار ، ۸- درصد توزیع افراد ۶ ساله و بالاتر خانوارها بر حسب وضع فعالیت در سال ۱۳۸۳
۴۲	جدول ، ۱۹- درصد توزیع افراد ۶ ساله و بالاتر خانوارها به تفکیک جنسیت بر حسب وضع فعالیت طی سال های ۱۳۷۴-۱۳۸۳
۴۳	نمودار ، ۹- درصد توزیع افراد ۶ ساله و بالاتر خانوارها به تفکیک جنسیت بر حسب وضع فعالیت در سال ۱۳۸۳
۴۴	جدول ، ۲۰- درصد توزیع خانوارها بر حسب تعداد شاغلین طی سال های ۱۳۷۴-۱۳۸۳
۴۵	نمودار ، ۱۰- درصد توزیع خانوارها بر حسب تعداد شاغلین در سال ۱۳۸۳
۴۶	جدول ، ۲۱- درصد توزیع افراد شاغل خانوارها بر حسب رشته فعالیت محل کار طی سال های ۱۳۷۴-۱۳۸۳
۴۷	، ، ۲۲- درصد توزیع افراد شاغل خانوارها بر حسب میزان سواد و رشته فعالیت محل کار در سال ۱۳۸۳
۴۸	، ، ۲۳- درصد توزیع افراد شاغل خانوارها بر حسب وضعیت شغلی طی سال های ۱۳۷۴-۱۳۸۳
۴۹	نمودار ، ۱۱- درصد توزیع افراد شاغل خانوارها بر حسب وضعیت شغلی در سال ۱۳۸۳
۵۰	جدول ، ۲۴- درصد توزیع خانوارها بر حسب نحوه تصرف مسکن طی سال های ۱۳۷۴-۱۳۸۳
۵۱	نمودار ، ۱۲- درصد توزیع خانوارها بر حسب نحوه تصرف مسکن در سال ۱۳۸۳
۵۲	جدول ، ۲۵- درصد توزیع محل سکونت خانوارها بر حسب نوع مصالح عمده بکار رفته در ساختمان طی سال های ۱۳۷۴-۱۳۸۳
۵۳	نمودار ، ۱۳- درصد توزیع محل سکونت خانوارها بر حسب نوع مصالح عمده بکار رفته در ساختمان در سال ۱۳۸۳
۵۴	جدول ، ۲۶- درصد توزیع خانوارها بر حسب تعداد اتاق های مورد استفاده خانوار طی سال های ۱۳۷۴-۱۳۸۳
۵۵	، ، ۲۷- درصد خانوارهای استفاده کننده از تسهیلات محل سکونت طی سال های ۱۳۷۴-۱۳۸۳
۵۶	نمودار ، ۱۴- درصد خانوارهای استفاده کننده از تسهیلات محل سکونت در سال ۱۳۸۳
۵۷	جدول ، ۲۸- درصد خانوارهای استفاده کننده از لوازم زندگی طی سال های ۱۳۷۴-۱۳۸۳
۵۸	، ، ۲۹- درصد توزیع خانوارها به تفکیک تعداد افراد بر حسب طبقات هزینه ناخالص سالانه در سال ۱۳۸۳
۵۹	، ، ۳۰- درصد توزیع خانوارها به تفکیک تعداد افراد باسواد بر حسب طبقات هزینه ناخالص سالانه در سال ۱۳۸۳
۶۰	، ، ۳۱- درصد توزیع خانوارها به تفکیک تعداد شاغلین بر حسب طبقات هزینه ناخالص سالانه در سال ۱۳۸۳
۶۱	، ، ۳۲- درصد توزیع خانوارها به تفکیک نحوه تصرف مسکن بر حسب طبقات هزینه ناخالص سالانه در سال ۱۳۸۳

جداول بخش دوم - هزینه های خانوار

۶۲	جدول شماره ۳۳ - متوسط هزینه ناخالص سالانه یک خانوار برای گروه های مختلف هزینه بر حسب تعداد افراد خانوار در سال ۱۳۸۳
----	---

فهرست جداول و نمودارها

عنوان

شماره صفحه

۶۳	جدول شماره ۳۴- متوسط هزینه ناخالص سالانه یک خانوار برای گروه های مختلف هزینه بر حسب تعداد شاغلین در سال ۱۳۸۳
۶۴	، ، ۳۵- متوسط هزینه ناخالص سالانه یک خانوار برای گروه های مختلف هزینه بر حسب نحوه تصرف مسکن در سال ۱۳۸۳
۶۵	، ، ۳۶- متوسط هزینه ناخالص سالانه یک خانوار برای گروه های مختلف هزینه در طبقات هزینه ناخالص در سال ۱۳۸۳
۶۶	، ، ۳۷- درصد توزیع متوسط هزینه ناخالص سالانه یک خانوار بر حسب گروه های مختلف هزینه در طبقات هزینه ناخالص در سال ۱۳۸۳
۶۷	، ، ۳۸- متوسط هزینه سالانه برخی اقلام سوخت و کرایه حمل و نقل یک خانوار در طبقات هزینه ناخالص در سال ۱۳۸۳
۶۸	، ، ۳۹- متوسط هزینه ناخالص سالانه یک خانوار برای گروه های مختلف هزینه در طبقات درآمد پولی ناخالص در سال ۱۳۸۳
۶۹	، ، ۴۰- درصد توزیع متوسط هزینه ناخالص سالانه یک خانوار بر حسب گروه های مختلف هزینه در طبقات درآمد پولی ناخالص در سال ۱۳۸۳
۷۰	، ، ۴۱- متوسط هزینه ناخالص سالانه یک خانوار برای گروه های مختلف هزینه در طبقات درآمد پولی و غیر پولی ناخالص در سال ۱۳۸۳
۷۱	، ، ۴۲- درصدتوزیع متوسط هزینه ناخالص سالانه یک خانواربرحسب گروههای مختلف هزینه درطبقاتدرآمدپولی و غیرپولی ناخالص درسال ۱۳۸۳

جداول بخش سوم - درآمدهای خانوار

۷۲	جدول شماره ۴۳ - متوسط درآمد ناخالص سالانه یک خانوار و سهم گروه های مختلف درآمد بر حسب تعداد افراد خانوار در سال ۱۳۸۳
۷۳	، ، ۴۴- متوسط درآمد ناخالص سالانه یک خانوار و سهم گروه های مختلف درآمد بر حسب تعداد شاغلین در سال ۱۳۸۳
۷۴	، ، ۴۵- متوسط درآمد ناخالص سالانه یک خانوار و سهم گروه های مختلف درآمد بر حسب نحوه تصرف مسکن در سال ۱۳۸۳
۷۵	، ، ۴۶- متوسط درآمد ناخالص سالانه یک خانوار و سهم گروه های مختلف درآمد در طبقات هزینه ناخالص در سال ۱۳۸۳
۷۶	، ، ۴۷- درصد توزیع متوسط درآمد ناخالص سالانه یک خانوار و سهم گروه های مختلف درآمد در طبقات هزینه ناخالص در سال ۱۳۸۳

جداول و نمودارهای بخش چهارم - هزینه و درآمد خانوارها در استان های مختلف

۷۷	جدول شماره ۴۸- متوسط هزینه ناخالص سالانه یک خانوار به تفکیک گروه های مختلف هزینه در استان های مختلف در سال ۱۳۸۳
۸۰	، نمودار ۱۵- متوسط هزینه ناخالص سالانه یک خانوار در گروه های مختلف هزینه در استان های مختلف در سال ۱۳۸۳
۸۳	، جدول ۴۹- متوسط درآمد ناخالص سالانه یک خانوار و سهم گروه های مختلف درآمد در استان های مختلف در سال ۱۳۸۳
۸۶	، نمودار ۱۶- متوسط درآمد ناخالص سالانه یک خانوار و سهم گروه های مختلف درآمد در استان های مختلف در سال ۱۳۸۳

کلیات ، تعاریف و مفاهیم

سابقه بررسی بودجه خانوار

اولین بررسی بودجه خانوار در ایران در سال ۱۳۱۴ توسط بانک ملی ایران در ۷ شهر کشور صورت گرفت . هدف از این بررسی بدست آوردن ضرایب اهمیت کالاها و خدمات مصرفی برای محاسبه شاخص هزینه زندگی بر پایه سال ۱۳۱۵ بود. در سال ۱۳۳۸ به منظور تجدید نظر در ضرایب اهمیت کالاها و خدمات جهت محاسبه شاخص هزینه زندگی ، بررسی فوق الذکر توسط آن بانک در ۳۲ شهر کشور انجام شد .

با تأسیس بانک مرکزی و انتقال وظایف مربوط به گردآوری و تجزیه و تحلیل آمارهای گوناگون به این بانک ، بررسی بودجه خانوار ، طی سال های ۱۳۴۴ تا ۱۳۵۲ سالانه و به طور مرتب توسط بانک مرکزی در سطح ۳۲ شهر کشور به مورد اجرا گذاشته شد .

در سال ۱۳۵۳ که به عنوان سال پایه شاخص ها انتخاب شده بود ، تعداد شهرهای مورد بررسی به ۷۴ شهر افزایش یافت و بررسی بودجه خانوار توسط اداره آمار اقتصادی بانک مرکزی تا سال ۱۳۵۷ در سطح ۷۴ شهر ادامه یافت و در سال ۱۳۵۸ فقط در شهر تهران صورت پذیرفت . طی سال های ۶۲-۱۳۶۱ این بررسی با مشارکت فنی و اجرایی اداره آمار اقتصادی بانک مرکزی جمهوری اسلامی ایران و مرکز آمار ایران به مورد اجرا گذارده شد و از سال ۱۳۶۳ تاکنون اداره آمار اقتصادی عهده دار انجام سالانه بررسی بودجه خانوار در مناطق شهری کشور بوده است .

در سال ۱۳۷۶ که سال پایه شاخص قیمت ها از سال ۱۳۶۹ به ۱۳۷۶ تغییر کرده با تغییر الگوی مصرفی خانوارها و با توجه به آخرین توصیه های سازمان ملل * (SNA) تغییراتی در پرسشنامه داده شد . سال ۱۳۸۳ ، آخرین سال پایه برای شاخص بهای کالاها و خدمات مصرفی می باشد . در سال مذکور با توجه به طبقه بندی جدید ** (COICOP) که توصیه شده توسط سازمان ملل می باشد ، تغییراتی در پرسشنامه داده شد . مهمترین تغییرات اعمال شده افزایش گروه های هزینه از ۸ گروه به ۱۲ گروه می باشد .

* - System of National Accounts

** - Classification Of Individual Consumption by Purpose

هدف های بررسی بودجه خانوار

اصولا یکی از اساسی ترین مطالعات آماری که به منظور نیل به اهداف مختلف اقتصادی و اجتماعی ، در اغلب کشورهای جهان صورت می گیرد ، بررسی بودجه خانوار است . از طریق این بررسی می توان به چگونگی هزینه ها و درآمدهای خانوارها و روند تغییرات آن ها و نیز آمار و اطلاعات گوناگون دیگری پی برد .

مهم ترین اهداف این بررسی به شرح ذیل می باشد :

- ۱- شناسایی الگوها و عادات مصرفی خانوارها و مطالعه در مورد روند تغییرات آن ها در اثر تحولات اقتصادی و اجتماعی .
- ۲- تعیین ضرایب اهمیت کالاها و خدمات مورد مصرف خانوارها به منظور محاسبه شاخص بهای کالاها و خدمات مصرفی .
- ۳- تعیین سهم هزینه های مختلف در هزینه کل خانوارها و اطلاع از چگونگی مصرف در بین طبقات مختلف جامعه جهت اتخاذ تصمیم در مورد تامین رفاه نسبی و حداقل معیشت .
- ۴- برآورد کلیه هزینه های مصرفی خانوارها به منظور استفاده در محاسبات ملی .
- ۵- ارزیابی اثرات اقتصادی و اجتماعی برنامه های دولت در وضع زندگی خانوارها از نظر ترکیب هزینه های مصرفی آن ها .
- ۶- برآورد میزان تولید بعضی از کالاهای مورد مصرف خانوارها که از طرق دیگر به سهولت قابل محاسبه نمی باشد .
- ۷- محاسبه حساسیت درآمدی تقاضا ، میل نهایی به مصرف و میل نهایی به پس انداز در جامعه .
- ۸- محاسبه شاخص های مختلف در زمینه چگونگی توزیع درآمد .
- ۹- برآورد میزان سرمایه گذاری خانوارها در بخش ساختمان .
- ۱۰- آگاهی از ویژگی های جمعیتی جامعه و چگونگی اثرات آن ها بر هزینه و درآمد خانوارها.

تعاریف ، مفاهیم و طرح فنی

نقاط شهری

نقاط شهری شامل کلیه مناطقی است که به علت دارا بودن شهرداری ، شهر تلقی می شوند.

خانوار

خانوار عبارت است از چند نفر که در یک اقامتگاه ثابت سکونت داشته و همخرج و دارای تغذیه مشترک باشند . فردی که به تنهایی در یک اقامتگاه ثابت زندگی می نماید نیز یک خانوار تلقی می گردد (در تعریف خانوار خویشاوندی شرط نیست) .

واحد آماری

واحد آماری در این طرح یک خانوار (معمولی) ساکن در نقاط شهری ایران می باشد .

جامعه آماری

جامعه آماری این بررسی شامل کلیه خانوارهای (معمولی) ساکن در نقاط شهری می باشد (خانوارهای غیر ساکن مانند کوچ نشینان مشمول این بررسی نمی باشند) .

چارچوب نمونه گیری

کلیه خانوارهای (معمولی) ساکن در بلوک های فهرست برداری شده در سال ۱۳۸۲ ، چارچوب آماری این طرح را تشکیل می دهند .

زمان آمارگیری

اول اردیبهشت ماه هر سال تا پایان فروردین ماه سال بعد ، زمان آمارگیری برای این طرح می باشد .

دوره پرسش

دوره پرسش باتوجه به عادات خرید کالاها و خدمات توسط خانوارها به شرح ذیل می باشد :

برای مواد خوراکی ۲ روز و ۷ روز قبل از روز آمارگیری و یک ماه قبل از ماه آمارگیری و در مورد مواد غیر خوراکی ۲ روز و ۷ روز قبل از روز آمارگیری و یک ماه و ۱۲ ماه قبل از ماه آمارگیری .
در مورد درآمد ، اطلاعات مربوط به ماه و ۱۲ ماه قبل از ماه آمارگیری پرسش می شود .

روش جمع آوری اطلاعات

تکمیل پرسشنامه بررسی بودجه خانوار از طریق مراجعه مستقیم آمارگیران اقتصادی بانک مرکزی جمهوری اسلامی ایران به خانوارهای نمونه و مصاحبه (با حضور سرپرست) صورت می گیرد .

کار

هر فعالیت فکری یا بدنی که به منظور کسب درآمد (نقدی یا غیرنقدی) صورت پذیرد و هدف آن تولید کالا و یا ارائه خدمت باشد ، کار محسوب می گردد . فعالیت هایی نظیرخانه داری ، تحصیل و ورزش (غیر حرفه ای) در این تعریف کار به حساب نمی آید .

شاغل

شاغل کسی است که طی هفت روز قبل از روز آمارگیری ، انجام کار (طبق تعریف فوق) و یا تصدی و مراقبت از فعالیتی را به عهده داشته باشد .

با درآمد بدون کار

کسانی که بدون اشتغال به کار از محل درآمدهای مستمری که دارند زندگی می کنند ، مانند بازنشستگان و وظیفه بگیران و افراد دارای درآمد از محل اجاره املاک ، سهام دولتی ، اوراق مشارکت ، سپرده بلندمدت و ... ، با درآمد بدون کار محسوب می شوند .

کارفرما

فردی است که علاوه بر این که در انجام امور مربوط به فعالیت کاری خود شرکت دارد ، حداقل یک نفر مزد یا حقوق بگیر در استخدام داشته و صاحب تمام یا قسمتی از سود و زیان

حاصل از فعالیت شغلی خویش باشد. افرادی که خود مزد و حقوق بگیر هستند، همچنین کسانی که در انجام فعالیت کاری خود فقط از کارکنان فامیلی استفاده نمایند، کارفرما شناخته نمی شوند.

کارکن مستقل

کارکن مستقل فردی است که برای انجام فعالیت های شغلی خود کارکن مزد یا حقوق بگیر در استخدام نداشته باشد، خود نیز مزد یا حقوق بگیر نباشد و صاحب تمام یا قسمتی از سود و زیان فعالیت شغلی خود باشد. فردی که در اداره امور فعالیت شغلی خویش فقط از کارکنان فامیلی استفاده نماید، کارکن مستقل محسوب می گردد.

مزد و حقوق بگیر بخش دولتی و عمومی

مزد و حقوق بگیر بخش دولتی و عمومی به فردی اطلاق می شود که در یکی از وزارتخانه ها، مؤسسات، سازمان ها و شرکت های دولتی و نهادهای انقلاب اسلامی و همچنین دیگر مؤسسات عمومی کار می کند و مزد یا حقوق (نقدی و یا غیر نقدی) دریافت می دارد.

هزینه

هزینه عبارت است از ارزش پولی کالاها و خدماتی که طی دوره مورد بررسی توسط خانوار برای مصرف جاری و یا آتی اعضای خود و یا هدیه به دیگران تهیه شده باشد. تهیه شامل خرید، تولید خانگی، دریافت در برابر خدمت (در بخش دولتی و یا خصوصی)، از محل کسب (کشاورزی و غیر کشاورزی) و مجانی (به استثنای آنچه که از سایر خانوارها دریافت شده) می باشد. وجوهی نظیر نفقه، نذر و اعانه (که در ازای آن کالا و یا خدمتی دریافت نمی شود) در صورتی که به خانوار دیگری پرداخت شده باشد هزینه به حساب نمی آید. در این بررسی هزینه ناخالص شامل مالیات و حق بازنشستگی (سهم خانوار) نیز می باشد.

هزینه های سرمایه گذاری خانوار که مربوط به خرید، احداث، تغییرات، اضافات و تعمیرات اساسی در ساختمان، خرید حق امتیاز تلفن (ثابت و همراه) و سکه طلا و نقره می باشد، در هزینه های ناخالص که مختص هزینه های جاری است منظور نمی گردد.

درآمد

درآمد عبارت است از کلیه وجوه و ارزش پولی کالاهایی که در برابر کار انجام شده ، سرمایه بکارافتاده و یا از طریق منابع دیگر (مانند حقوق بازنشستگی ، درآمد حاصل از اجاره ، سود انواع سپرده و سایر درآمدهای متفرقه) در دوره آماری مورد نظر به خانوار تعلق گرفته باشد . منظور از درآمد ناخالص در این بررسی ، جمع کلیه درآمدها قبل از کسر هر گونه مالیات ، حق بازنشستگی (سهم خانوار) و مبلغ فروش کالاهای دست دوم می باشد . انواع درآمدهای ناخالص به شرح ذیل است :

- ۱- درآمد از مزد و حقوق - بخش دولتی و عمومی
- ۲- درآمد از مزد و حقوق - بخش خصوصی
- ۳- درآمد از مشاغل آزاد کشاورزی
- ۴- درآمد از مشاغل آزاد غیر کشاورزی
- ۵- درآمدهای متفرقه (نظیر حقوق بازنشستگی، درآمد از محل اجاره املاک و مستغلات و...)
- ۶- درآمد حاصل از فروش کالاهای دست دوم

محاسبه تعداد خانوارهای نمونه

تعداد خانوارهای نمونه بر اساس فرمول $n = \frac{t^2 S^2}{d^2}$ و با توجه به هزینه بررسی و امکانات اجرایی تعیین می گردد .

$n =$ تعداد خانوارهای نمونه

$t=1/96$ مقدار به دست آمده از جدول t- student برای ۹۵ درصد اطمینان .

$S^2 =$ واریانس هزینه خانوارهای نمونه .

$\bar{x}, d = h\bar{x}$ میانگین هزینه خانوارهای نمونه ، h درصد خطای میانگین نمونه .

روش انتخاب شهر ، بلوک و خانوار نمونه

خانوارهای نمونه براساس روش نمونه گیری سه مرحله ای به صورت زیر انتخاب می شوند:

مرحله اول - این مرحله مربوط به انتخاب شهر می باشد :

در آخرین تجدید نظر در طرح های مختلف اداره آمار اقتصادی ، تعداد ۷۴ شهر نمونه از کل

مناطق شهری استان های مختلف کشور انتخاب گردیده است .

مرحله دوم – در این مرحله بلوک های مورد نیاز به روش نمونه گیری سیستماتیک از

بین بلوک های فهرست برداری شده در شهرهای منتخب در سال ۱۳۸۲ انتخاب می شوند .

مرحله سوم – این مرحله اختصاص به انتخاب خانوارهای نمونه دارد . بدین منظور در هر

بلوک منتخب با توجه به حجم بلوک مضربی از چهار خانوار به روش نمونه گیری سیستماتیک

انتخاب می گردند و جهت تعدیل نوسانات فصلی ، در هر فصل $\frac{1}{4}$ خانوارهای نمونه مورد بررسی

قرار می گیرند .

نتایج بررسی بودجه خانوار در مناطق شهری ایران

سال ۱۳۸۳

در سال ۱۳۸۳ (سال پایه جدید آماری) بررسی از هزینه و درآمد خانوارهای ساکن در مناطق شهری ایران در ۷۴ شهر و با مراجعه به ۱۲۷۸۳ خانوار نمونه انجام شده است و نتایج آن به

شرح ذیل می باشد :

*
الف - هزینه :

=====

در سال مورد بررسی متوسط هزینه ناخالص سالانه یک خانوار شهری حدود ۶۰۳۴۴ هزار ریال (ماهانه حدود ۵۰۲۹ هزار ریال) بود که نسبت به سال قبل ۲۲/۴ درصد افزایش داشته است. از کل این مبلغ ، ۲۴/۸ درصد (حدود ۱۴۹۸۰ هزار ریال) سهم گروه هزینه خوراکی ها و آشامیدنی ها می باشد که نسبت به سال ۱۳۸۲ معادل ۱۷/۹ درصد افزایش داشته است (جداول شماره ۱ و ۲) .

در بین گروه هزینه خوراکی ها و آشامیدنی ها بیشترین سهم از کل هزینه ناخالص (معادل ۶/۶ درصد) متعلق به هزینه انواع گوشت بود. پس از آن به ترتیب هزینه میوه های تازه با ۴/۱ درصد ، شیر و فرآورده های آن و تخم پرندگان با ۳/۰ درصد ، آرد ، رشته و غلات و سبزی های تازه هریک با ۲/۶ درصد بیشترین سهم را به خود اختصاص داده اند (جدول شماره ۵). بر اساس نتایج این بررسی از کل هزینه ناخالص خانوار ، ۰/۴ درصد به گروه هزینه دخانیات اختصاص داشت که در مقایسه با سال ۱۳۸۲ ، ۱۴/۳ درصد افزایش داشته است . در این سال از کل هزینه های ناخالص خانوار ۵/۵ درصد (حدود ۳۳۰۴ هزار ریال) به گروه هزینه پوشاک و کفش اختصاص داشت که نسبت به سال ۱۳۸۲ معادل ۱۲/۵ درصد افزایش داشته است .

* - هزینه شامل ارزش اجرای مسکن شخصی ، در برابر خدمت و رایگان و پرداخت های خانوار بابت مالیات و حق بازنشستگی نیز می باشد .

نتایج این بررسی نشان می دهد که ۲۶/۸ درصد از کل هزینه ناخالص یک خانوار (حدود ۱۶۱۵۴ هزار ریال) مربوط به گروه هزینه مسکن ، آب ، برق و گاز و سایر سوخت ها بود که نسبت به سال قبل ۱۶/۹ درصد افزایش داشته است .

در سال مورد بررسی از کل هزینه های ناخالص خانوار ۵/۵ درصد (حدود ۳۳۳۸ هزار ریال) اختصاص به گروه هزینه لوازم ، اثاث و خدمات مورد استفاده در خانه داشت که در مقایسه با سال ۱۳۸۲ معادل ۲۶/۹ درصد افزایش نشان می دهد .

بر اساس نتایج این بررسی از کل هزینه های ناخالص خانوار، ۴/۱ درصد به گروه هزینه بهداشت و درمان ، ۱۵/۰ درصد به گروه هزینه حمل و نقل ، ۱/۴ درصد به گروه هزینه ارتباطات ، ۳/۴ درصد به گروه هزینه تفریح و امور فرهنگی ، ۱/۸ درصد به گروه هزینه تحصیل ، ۲/۲ درصد به گروه هزینه رستوران و هتل و ۸/۹ درصد به گروه هزینه کالاها و خدمات متفرقه اختصاص داشته است .

یافته های این بررسی نشان می دهد که در مقایسه با سال ۱۳۸۲، گروه های بهداشت و درمان ۶/۶ درصد، حمل و نقل ۳۲/۵ درصد ، ارتباطات ۳۰/۹ درصد، تفریح و امور فرهنگی ۲۵/۸ درصد ، تحصیل ۴۱/۳ درصد ، رستوران و هتل ۲۹/۲ درصد و کالاها و خدمات متفرقه ۴۵/۷ درصد افزایش داشته است (جداول شماره ۱ و ۲).

*
ب - درآمد :

=====

در سال مورد بررسی مجموع درآمد پولی و غیر پولی ^{**} ناخالص سالانه یک خانوار شهری حدود ۵۵۶۶۲ هزار ریال (ماهانه حدود ۴۶۳۹ هزار ریال) بود که ۷۴/۹ درصد آن را درآمد پولی ناخالص و ۲۵/۱ درصد را درآمد غیر پولی تشکیل داده است .

*- در این مورد ، امکان کم گویی خانوارها وجود دارد .
**- انواع درآمد پولی عبارتند از : درآمد از مزد و حقوق (بخش دولتی و خصوصی) ، درآمد از مشاغل آزاد (کشاورزی و غیرکشاورزی) ، درآمدهای متفرقه و درآمد حاصل از فروش کالاها دست دوم . درآمد غیر پولی عبارت است از ارزش اجاری مسکن شخصی ، در برابر خدمت و رایگان و ارزش کالاها و خدمات در برابر مزد و حقوق ، رایگان (نه از خانوار دیگر) ، تولید برای مصرف درخانه ، از محل کسب کشاورزی و غیر کشاورزی .

در سال ۱۳۸۳ کل درآمد پولی و غیر پولی خانوار نسبت به سال قبل حدود ۲۰/۷ درصد افزایش داشت (میزان افزایش درآمد پولی خانوار معادل ۲۲/۷ درصد و درآمد غیر پولی ۱۵/۰ درصد بود).

یافته های این بررسی مؤید آن است که در بین درآمدهای پولی ناخالص خانوار، درآمد از مزد و حقوق بخش دولتی و عمومی ۲۹/۷ درصد، درآمد از مزد و حقوق بخش خصوصی ۲۴/۰ درصد، درآمد از مشاغل آزاد کشاورزی ۶۶/۹ درصد، درآمد از مشاغل آزاد غیر کشاورزی ۲۰/۰ درصد، درآمدهای متفرقه ۱۳/۲ درصد و درآمد حاصل از فروش کالاهای دست دوم ۲۱/۷ درصد نسبت به سال قبل افزایش داشته است.

نتایج این بررسی نشان می دهد که در بین درآمدهای غیر پولی بیشترین سهم (معادل ۷۸/۶ درصد) به ارزش اجاری مسکن شخصی (مالک نشین) اختصاص داشت که معادل ۱۹/۷ درصد از کل درآمدهای پولی و غیر پولی را تشکیل داده است (جدول شماره ۸ و ۹).

ج - خصوصیات اجتماعی و اقتصادی :

تعداد نفرات

در سال مورد بررسی متوسط تعداد افراد خانوار ۴/۱۳ نفر بود که نسبت به سال قبل کاهش داشته است (جدول شماره ۱۲).

توزیع خانوارها بر حسب تعداد افراد نشان می دهد که خانوارهای یک نفری ۴/۶ درصد، دو نفری ۱۲/۲ درصد، سه نفری ۲۰/۶ درصد، چهار نفری ۲۶/۱ درصد، پنج نفری ۱۷/۲ درصد، شش نفری ۹/۸ درصد، هفت نفری ۵/۰ درصد، هشت نفری ۲/۵ درصد، نه نفری ۱/۱ درصد و ده نفری و بیشتر ۰/۹ درصد را به خود اختصاص داده اند (جدول شماره ۱۳).

گروه های سنی

در سال ۱۳۸۳ توزیع افراد خانوارها بر حسب گروه های سنی به صورت زیر بوده است : کمتر از یک سال ۰/۷ درصد، یک تا پنج سال ۶/۸ درصد، شش تا ده سال ۷/۸ درصد،

یازده تا پانزده سال ۱۱/۱ درصد ، شانزده تا بیست سال ۱۳/۹ درصد ، بیست و یک تا سی سال ۲۰/۰ درصد ، سی و یک تا چهل سال ۱۴/۴ درصد ، چهل و یک تا پنجاه سال ۱۱/۷ درصد و پنجاه و یک سال و بیشتر ۱۳/۶ درصد .

قابل توجه است که حدود ۴۰/۳ درصد از افراد خانوارها را ، افراد زیر بیست و یک سال تشکیل داده اند که در مقایسه با سال قبل کاهش نشان می دهد (جدول شماره ۱۴) .

تحصیلات*

در سال مورد بررسی توزیع افراد شش ساله و بالاتر خانوارها بر حسب میزان سواد نشان می دهد که ، ۱۲/۸ درصد «بی سواد» ، ۱/۶ درصد قادر به «خواندن و نوشتن» ، ۲۳/۵ درصد دارای «تحصیلات ابتدایی» ، ۴۹/۴ درصد دارای «تحصیلات متوسطه**» و ۱۲/۷ درصد دارای «تحصیلات دانشگاهی» بوده اند .

بر اساس نتایج این بررسی درصد افراد بی سواد و قادر به خواندن و نوشتن در مقایسه با سال ۱۳۸۲ کاهش و درصد افراد با تحصیلات متوسطه و دانشگاهی افزایش داشته است (جدول شماره ۱۵) .

طبق یافته های این بررسی در بین اعضای مذکر ۶ ساله و بالاتر خانوارها ، ۹/۲ درصد «بی سواد» ، ۱/۸ درصد قادر به «خواندن و نوشتن» ، ۲۳/۰ درصد دارای «تحصیلات ابتدایی» ، ۵۲/۱ درصد دارای «تحصیلات متوسطه» و ۱۳/۹ درصد دارای «تحصیلات دانشگاهی» بوده اند . در مقایسه با سال ۱۳۸۲ درصد افراد مذکر بی سواد ، قادر به خواندن و نوشتن و با تحصیلات ابتدایی کاهش و درصد افراد با تحصیلات متوسطه و دانشگاهی افزایش داشته است .

در بین اعضای مؤنث ۶ ساله و بالاتر خانوارها ، ۱۶/۵ درصد «بی سواد» ، ۱/۴ درصد قادر به «خواندن و نوشتن» ، ۲۴/۰ درصد دارای «تحصیلات ابتدایی» ، ۴۶/۷ درصد دارای «تحصیلات متوسطه» و ۱۱/۴ درصد دارای «تحصیلات دانشگاهی» بوده اند . براساس نتایج

* - تحصیلات دینی بر حسب مورد ، بین تحصیلات متوسطه و دانشگاهی توزیع شده است .

** - در تمام موارد ، آمار مربوط به تحصیلات متوسطه شامل دوره راهنمایی نیز می باشد .

این بررسی درصد افراد مؤنث بی سواد و قادر به خواندن و نوشتن در مقایسه با سال قبل کاهش و درصد افراد با تحصیلات ابتدایی، متوسطه و دانشگاهی افزایش پیدا کرده است (جدول شماره ۱۶). در سال مورد بررسی، ۱۹/۷ درصد افراد بی سواد در گروه سنی پنجاه و یک تا شصت سال و ۴۳/۰ درصد افراد با تحصیلات دانشگاهی در گروه سنی بیست و یک تا سی سال قرار داشته اند (جدول شماره ۱۷).

اشتغال

نتایج این بررسی گویای آن است که در بین افراد شش ساله و بالاتر خانوارها، ۳۱/۱ درصد «شاغل»، ۴/۳ درصد «بیکار»^{*}، ۵/۹ درصد «با درآمد بدون کار»، ۲۸/۵ درصد «محصل»، ۲۴/۸ درصد «خانه دار» و ۵/۴ درصد متعلق به سایر گروه ها بوده اند. طبق یافته های فوق سهم افراد بیکار، با درآمد بدون کار و محصل در مقایسه با سال قبل کاهش و سهم افراد شاغل افزایش داشته است (جدول شماره ۱۸).

بررسی مزبور نشان می دهد که در بین اعضای مذکر ۶ ساله و بالاتر خانوارها، ۵۲/۸ درصد «شاغل»، ۶/۱ درصد «بیکار»، ۶/۶ درصد «با درآمد بدون کار»، ۲۸/۳ درصد «محصل» و ۶/۲ درصد مربوط به «سایر گروه ها» بوده اند. این نتایج نشان می دهد که درصد افراد بیکار، با درآمد بدون کار، محصل و افرادی که در سایر گروه ها طبقه بندی شده اند نسبت به سال قبل کاهش و درصد افراد شاغل افزایش داشته است.

در بین اعضای مؤنث شش ساله و بالاتر خانوارها، سهم افراد «شاغل»، «بیکار»، «با درآمد بدون کار»، «محصل» و «خانه دار» به ترتیب ۹/۲ درصد، ۲/۴ درصد، ۵/۲ درصد، ۲۸/۸ درصد و ۴۹/۹ درصد بوده است. سهم های مشابه در سال ۱۳۸۲ به ترتیب ۸/۲ درصد، ۲/۶ درصد، ۵/۴ درصد، ۲۹/۷ درصد و ۴۹/۸ درصد بوده است (جدول شماره ۱۹).

طبق نتایج این بررسی، ۱۵/۵ درصد خانوارها «بدون فرد شاغل»، ۵۷/۹ درصد دارای «یک نفر شاغل»، ۲۰/۴ درصد دارای «دو نفر شاغل» و ۶/۲ درصد دارای «سه نفر شاغل و بیشتر» بوده اند. در مقایسه با سال ۱۳۸۲ درصد خانوارهای «بدون فرد شاغل» و «یک نفر

*- درصد افراد بیکار با نرخ بیکاری متفاوت است.

شاغل « افزایش و درصد خانوارهای با «دو نفر شاغل» و با «سه نفر شاغل و بیشتر» ، کاهش داشته است (جدول شماره ۲۰).

توزیع افراد شاغل خانوارها بر حسب رشته فعالیت اصلی محل کار در سال ۱۳۸۳ گویای آن است که، ۴/۲ درصد در بخش «کشاورزی ، دامپروری ، شکار ، جنگلداری و ماهیگیری» ، ۲۰/۷ درصد در بخش «صنعت و معدن» ، ۱/۰ درصد در بخش «برق ، گاز و آب» ، ۱۲/۰ درصد در بخش «ساختمان» ، ۲۰/۹ درصد در بخش «عمده فروشی، خرده فروشی، هتلداری و رستوران» ، ۱۰/۷ درصد در بخش «حمل و نقل ، انبارداری و ارتباطات» ، ۵/۹ درصد در بخش «خدمات مالی ، بیمه ، ملکی ، حقوقی و تجاری» و درصد در بخش «خدمات عمومی ، اجتماعی و شخصی» شاغل بوده اند (جدول شماره ۲۱) .

در سال مورد بررسی توزیع افراد شاغل خانوارها بر حسب میزان سواد و رشته فعالیت محل کار نشان می دهد که بیشترین تعداد افراد شاغل بی سواد ، کسانی که قادر به خواندن و نوشتن بوده و افرادی که دارای تحصیلات متوسطه بوده اند به ترتیب با سهمی معادل ۲/۱ ، ۰/۶ و ۱۲/۰ درصد در بخش «عمده فروشی، خرده فروشی، هتلداری و رستوران» به کار اشتغال داشته اند. همچنین بیشترین تعداد افراد شاغل که دارای تحصیلات ابتدایی بوده اند با سهمی معادل ۴/۸ درصد در بخش «صنعت و معدن» فعالیت داشته اند . طبق نتایج این بررسی بیشترین تعداد افراد شاغل دارای تحصیلات دانشگاهی با سهمی معادل ۱۲/۵ درصد در بخش «خدمات عمومی، اجتماعی و شخصی» به کار اشتغال داشته اند (جدول شماره ۲۲) .

بررسی مزبور نشان می دهد که ۷/۴ درصد از اعضای شاغل خانوارها کارفرما، ۲۸/۹ درصد کارکن مستقل ، ۲۵/۰ درصد کارکن مؤسسات دولتی و عمومی ، ۳۴/۸ درصد کارکن مؤسسات خصوصی و ۳/۹ درصد کارکن فامیلی و کارآموز بدون مزد بوده اند (جدول شماره ۲۳) .

مسکن

بررسی نحوه تصرف محل سکونت خانوارها در سال مورد بررسی نشان می دهد که ۶۸/۳ درصد از خانوارها در مسکن شخصی (مالک نشین)، ۲۲/۹ درصد در مسکن اجاری، ۱/۲ درصد در مسکن در برابر خدمت و ۷/۶ درصد در مسکن رایگان سکونت داشته اند (جدول شماره ۲۴).

بررسی خانوارها از نظر نوع مصالح عمده بکار رفته در ساختمان محل سکونت آنان نشان می دهد که در سال ۱۳۸۲ حدود ۸/۸ درصد خانوارها در ساختمان های بتون آرمه، ۱۷/۲ درصد در بناهای اسکلت فلزی، ۴/۴ درصد در ساختمان های بلوک سیمانی، ۵/۲ درصد در بناهای آجری باتیچره بلوک، ۵۴/۱ درصد در ساختمان های آجری با تیر آهن، ۵/۸ درصد در بناهای آجری با تیر چوبی، ۲/۶ درصد در ساختمان های خشتی، گلی و چوبی و ۱/۹ درصد در بناهای ساخته شده با سایر مصالح سکونت داشته اند (جدول شماره ۲۵).

طبق نتایج این بررسی ۶/۲ درصد از خانوارها در محل سکونت خود از یک اتاق، ۳۰/۲ درصد از دو اتاق، ۳۹/۶ درصد از سه اتاق، ۱۷/۹ درصد از چهار اتاق، ۴/۲ درصد از پنج اتاق و ۱/۹ درصد از شش اتاق و بیشتر استفاده نموده اند (جدول شماره ۲۶).

تسهیلات محل سکونت و لوازم زندگی مورد استفاده خانوارها

بررسی تسهیلات محل سکونت خانوارها در سال ۱۳۸۳ نشان می دهد که، حدود ۹۸/۱ درصد خانوارها از آب لوله کشی، ۹۹/۹ درصد از برق، ۸۱/۷ درصد از گاز شهری، ۲۲/۱ درصد از سیستم فاضلاب شهری، ۸۳/۴ درصد از تلفن، ۹۴/۰ درصد از آشپزخانه، ۹۵/۲ درصد از حمام، ۶۲/۸ درصد از کولر ثابت و ۱۱/۰ درصد از سیستم حرارت مرکزی (شوفاز) بهره مند بوده اند (جدول شماره ۲۷).

نتایج این بررسی گویای آن است که ۲۵/۱ درصد خانوارها از اتومبیل شخصی، ۱۸/۹ درصد از موتورسیکلت، ۲۲/۴ درصد از دوچرخه، ۷۲/۲ درصد از چرخ خیاطی، ۷۳/۸ درصد از رادیو ضبط و ضبط صوت، ۱۹/۵ درصد از رادیو، ۹۸/۴ درصد از تلویزیون، ۵۲/۳ درصد از ویدئو، ۲۰/۶ درصد از کامپیوتر شخصی، ۷۹/۹ درصد از یخچال، ۵۱/۱ درصد از فریزر و یخچال فریزر،

۵۹/۶ درصد از پنکه ، ۹۸/۴ درصد از اجاق گاز ، ۷۸/۲ درصد از جارو برقی ،
۶۶/۱ درصد از ماشین لباسشویی و ۱۵/۸ درصد از تلفن همراه استفاده نموده اند (جدول شماره ۲۸).

د - متوسط هزینه و درآمد ناخالص یک خانوار شهری در استان های مختلف :

بررسی متوسط هزینه ناخالص سالانه یک خانوار ساکن در مناطق شهری استان های
مختلف نشان می دهد که استان تهران با حدود ۷۹۶۸۰ هزار ریال (ماهانه حدود ۶۶۴۰ هزار ریال)
بیشترین و استان هرمزگان با حدود ۳۷۴۹۰ هزار ریال (ماهانه حدود ۳۱۲۴ هزار ریال) کمترین
هزینه را به خود اختصاص داده اند (جدول شماره ۴۸).

از نظر متوسط درآمد ناخالص سالانه یک خانوار شهری، استان تهران با حدود ۷۵۰۴۲
هزار ریال (ماهانه حدود ۶۲۵۳ هزار ریال) بیشترین و استان قم با حدود ۳۵۴۴۴ هزار ریال
(ماهانه حدود ۲۹۵۴ هزار ریال) کمترین درآمد را دارا بوده اند (جدول شماره ۴۹).

جدول شماره ۱

بررسی بودجه خانوار در مناطق شهری ایران

متوسط هزینه ناخالص سالانه یک خانوار به تفکیک گروه های مختلف هزینه طی سال های ۱۳۸۳-۱۳۷۶

(هزینه به ریال)

۱۳۸۳		۱۳۸۲		۱۳۸۱		۱۳۸۰		۱۳۷۹		۱۳۷۸		۱۳۷۷		۱۳۷۶		گروه های هزینه
درصد توزیع	هزینه	درصد توزیع	هزینه	درصد توزیع	هزینه	درصد توزیع	هزینه	درصد توزیع	هزینه	درصد توزیع	هزینه	درصد توزیع	هزینه	درصد توزیع	هزینه	
۱۰۰/۰	۶۰۳۴۴۴۰	۱۰۰/۰	۴۹۳۱۵۰۱۶	۱۰۰/۰	۴۳۳۳۷۸۲	۱۰۰/۰	۳۴۹۳۹۶۸۲	۱۰۰/۰	۳۰۲۶۸۵۲۸	۱۰۰/۰	۲۵۲۸۰۱۳۸	۱۰۰/۰	۲۰۶۳۶۱۴۳	۱۰۰/۰	۱۷۱۶۹۶۰۴	جمع کل هزینه ناخالص
۲۴/۸	۱۴۹۷۹۹۱۸	۲۵/۸	۱۲۷۱۰۴۱۶	۲۵/۸	۱۱۲۹۷۹۳۲	۲۷/۲	۹۵۱۰۹۱۴	۲۸/۴	۸۵۹۲۴۹۴	۲۸/۸	۷۲۸۱۲۷۳	۲۹/۶	۶۱۰۹۲۲۲	۲۹/۲	۵۰۱۲۸۵۶	۱- خوراکی ها و آشامیدنی ها
۰/۴	۲۷۰۹۷۷	۰/۵	۲۳۷۰۲۹	۰/۵	۲۳۰۸۰۵	۰/۶	۲۱۵۲۱۱	۰/۶	۱۹۱۹۶۲	۰/۷	۱۸۷۵۴۱	۰/۸	۱۵۶۹۳۲	۰/۸	۱۳۸۲۲۲	۲- دخانیات
۵/۵	۳۳۰۴۰۸۸	۵/۹	۲۹۳۵۶۹۶	۶/۰	۲۶۳۵۲۶۲	۶/۹	۲۴۰۷۰۹۳	۷/۲	۲۱۶۵۶۹۸	۷/۵	۱۸۹۱۵۸۲	۷/۸	۱۵۹۸۷۵۶	۹/۱	۱۵۶۵۳۵۹	۳- پوشاک و کفش
۲۶/۸	۱۶۱۵۴۰۷۱	۲۸/۰	۱۳۸۱۴۳۵۰	۲۶/۷	۱۱۶۶۵۲۳۷	۲۶/۵	۹۲۵۱۰۷۵	۲۵/۶	۷۷۴۵۶۴۸	۲۶/۳	۶۶۵۳۷۴۸	۲۶/۹	۵۵۵۳۴۶۹	۲۶/۱	۴۴۸۰۷۰۱	۴- مسکن، آب، برق و گاز و سایر سوخت ها*
۵/۵	۳۳۳۸۰۷۸	۵/۳	۲۶۳۰۷۰۲	۵/۹	۲۵۸۵۱۸۴	۶/۱	۲۱۳۳۱۷۳	۶/۲	۱۸۸۷۰۱۸	۶/۰	۱۵۲۷۱۰۹	۶/۲	۱۲۸۵۲۱۶	۶/۷	۱۱۵۴۰۵۲	۵- لوازم، اثاث و خدمات مورد استفاده در خانه
۴/۱	۲۵۰۲۹۳۱	۴/۸	۲۳۴۷۹۶۳	۵/۰	۲۱۶۹۹۹۱	۴/۲	۱۴۷۶۸۸۲	۳/۷	۱۱۲۷۰۶۷	۴/۱	۱۰۲۸۱۳۹	۳/۹	۸۰۷۲۸۲	۳/۹	۶۶۳۸۵۱	۶- بهداشت و درمان
۱۵/۰	۹۰۷۱۲۶۵	۱۳/۹	۶۸۴۸۰۷۳	۱۳/۸	۶۰۲۰۴۶۸	۱۲/۱	۴۲۴۳۰۱۱	۱۲/۷	۳۸۴۹۰۲۹	۱۲/۲	۳۰۷۹۷۸۶	۱۱/۰	۲۲۷۸۱۴۳	۱۰/۲	۱۷۵۵۹۸۳	۷- حمل و نقل
۱/۴	۸۶۲۸۳۰	۱/۳	۶۵۹۰۸۶	۱/۲	۵۲۰۵۵۹	۱/۲	۴۰۲۹۴۹	۱/۱	۳۲۲۲۳۸	۱/۰	۲۵۲۲۲۷	۰/۹	۱۸۲۴۷۴	۰/۸	۱۴۱۰۶۱	۸- ارتباطات
۳/۴	۲۰۳۹۶۱۲	۳/۳	۱۶۲۱۵۵۳	۳/۵	۱۵۲۰۹۶۰	۳/۴	۱۱۹۹۳۴۵	۳/۰	۹۱۰۳۷۴	۲/۶	۶۴۷۴۰۹	۲/۶	۵۲۶۳۴۰	۲/۵	۴۳۶۱۶۸	۹- تفریح و امور فرهنگی
۱/۸	۱۱۱۵۰۶۰	۱/۶	۷۸۹۰۳۴	۱/۵	۶۷۱۷۷۸	۱/۵	۵۲۱۹۸۵	۱/۵	۴۵۹۰۸۵	۱/۴	۳۵۳۶۷۸	۱/۴	۲۹۴۷۲۳	۱/۴	۲۴۴۳۶۱	۱۰- تحصیل
۲/۲	۱۳۵۰۷۶۱	۲/۱	۱۰۴۵۸۱۱	۲/۳	۹۸۸۷۷۸	۲/۱	۷۳۹۸۹۹	۲/۰	۵۹۸۶۳۱	۲/۰	۵۱۳۹۸۲	۱/۹	۳۸۷۸۱۶	۱/۹	۳۳۰۰۳۳	۱۱- رستوران و هتل
۸/۹	۵۲۵۴۶۴۹	۷/۵	۳۶۷۵۳۰۳	۷/۸	۳۴۳۰۸۲۸	۸/۱	۲۸۳۸۱۴۵	۸/۰	۲۴۱۹۲۸۴	۷/۴	۱۸۶۴۶۶۴	۷/۰	۱۴۴۶۷۷۰	۷/۳	۱۲۴۶۹۵۷	۱۲- کالاها و خدمات متفرقه

* - برای خانوارهایی که نحوه تصرف مسکن آن ها شخص (مالک نشین)، در برابر خدمت و رایگان می باشد، ارزش اجاری مسکن برآورد و به جمع کل هزینه مسکن اضافه شده است.

جدول شماره ۲

بررسی بودجه خانوار در مناطق شهری ایران

درصد تغییر متوسط هزینه ناخالص سالانه یک خانوار به تفکیک گروه های مختلف هزینه طی سال های ۱۳۸۳ - ۱۳۷۷

درصد تغییر							گروه های هزینه
۱۳۸۳ نسبت به ۱۳۸۲	۱۳۸۲ نسبت به ۱۳۸۱	۱۳۸۱ نسبت به ۱۳۸۰	۱۳۸۰ نسبت به ۱۳۷۹	۱۳۷۹ نسبت به ۱۳۷۸	۱۳۷۸ نسبت به ۱۳۷۷	۱۳۷۷ نسبت به ۱۳۷۶	
۲۲/۴	۱۲/۸	۲۵/۲	۱۵/۴	۱۹/۷	۲۲/۵	۲۰/۲	جمع کل هزینه ناخالص
۱۷/۹	۱۲/۵	۱۸/۸	۱۰/۷	۱۸/۰	۱۹/۲	۲۱/۹	۱- خوراکی ها و آشامیدنی ها
۱۴/۳	۲/۷	۷/۲	۱۲/۱	۲/۴	۱۹/۵	۱۳/۵	۲- دخانیات
۱۲/۵	۱۱/۴	۹/۵	۱۱/۱	۱۴/۵	۱۸/۳	۲/۱	۳- پوشاک و کفش
۱۶/۹	۱۸/۴	۲۶/۱	۱۹/۴	۱۶/۴	۱۹/۸	۲۳/۹	۴- مسکن، آب، برق و گاز و سایر سوخت ها
۲۶/۹	۱/۸	۲۱/۲	۱۳/۰	۲۳/۶	۱۸/۸	۱۱/۴	۵- لوازم، اثاث و خدمات مورد استفاده در خانه
۶/۶	۸/۲	۴۶/۹	۳۱/۰	۹/۶	۲۷/۴	۲۱/۶	۶- بهداشت و درمان
۳۲/۵	۱۳/۷	۴۱/۹	۱۰/۲	۲۵/۰	۳۵/۲	۲۹/۷	۷- حمل و نقل
۳۰/۹	۲۶/۶	۲۹/۲	۲۵/۰	۲۷/۸	۳۸/۲	۲۹/۴	۸- ارتباطات
۲۵/۸	۶/۶	۲۶/۸	۳۱/۷	۴۰/۶	۲۰/۷	۲۳/۰	۹- تفریح و امور فرهنگی
۴۱/۳	۱۷/۴	۲۸/۷	۱۳/۷	۲۹/۸	۲۰/۰	۲۰/۶	۱۰- تحصیل
۲۹/۲	۵/۸	۳۳/۶	۲۳/۶	۱۶/۵	۳۲/۵	۱۷/۵	۱۱- رستوران و هتل
۴۵/۷	۷/۱	۲۰/۹	۱۷/۳	۲۹/۷	۲۸/۹	۱۶/۰	۱۲- کالاها و خدمات متفرقه

نمودار شماره ۱

متوسط هزینه ناخالص سالانه یک خانوار در گروه های مختلف هزینه

سال های ۱۳۷۶-۱۳۸۳

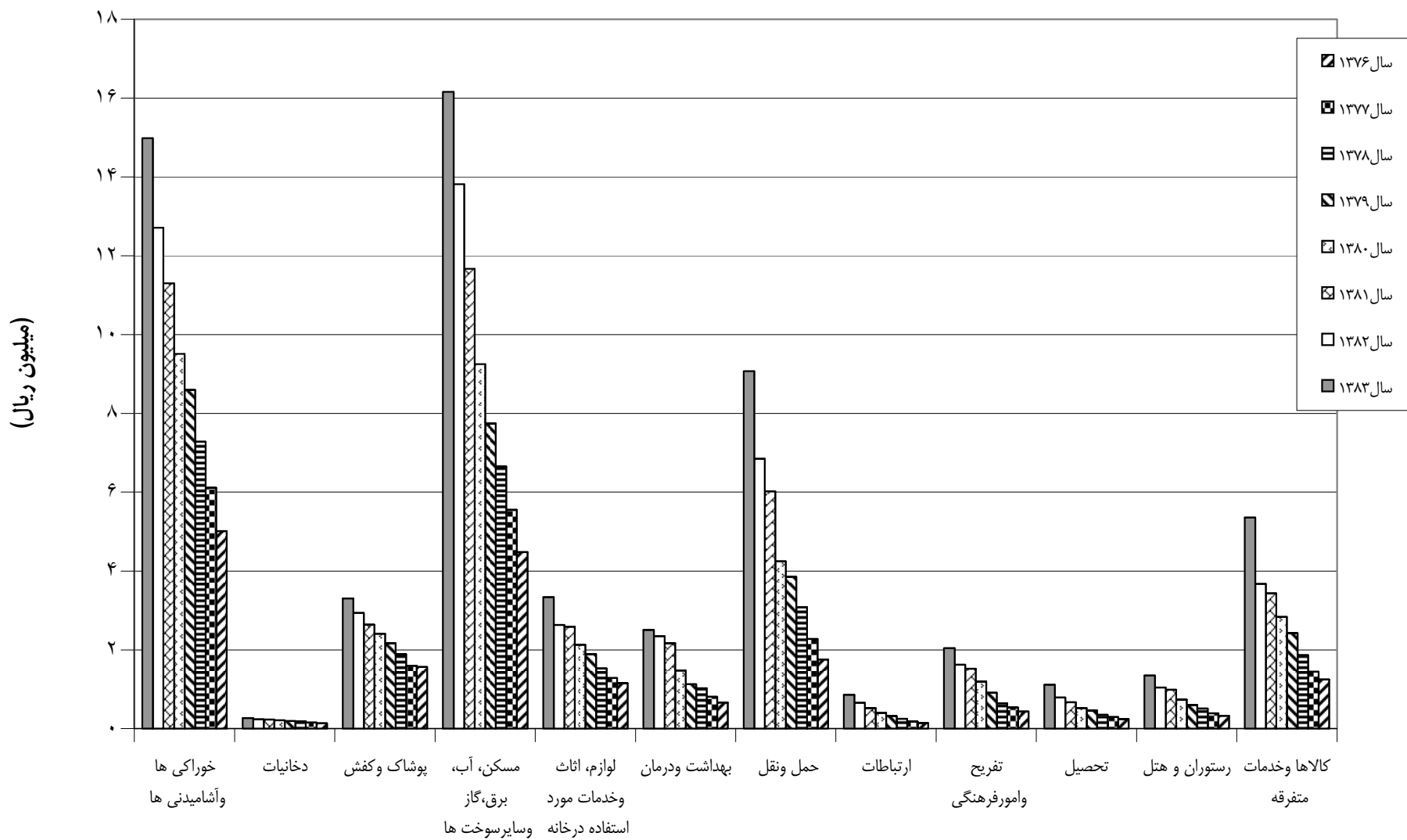

گروه های هزینه

نمودار شماره ۲

درصد سهم گروه های مختلف هزینه از متوسط هزینه ناخالص سالانه یک خانوار

سال ۱۳۸۳

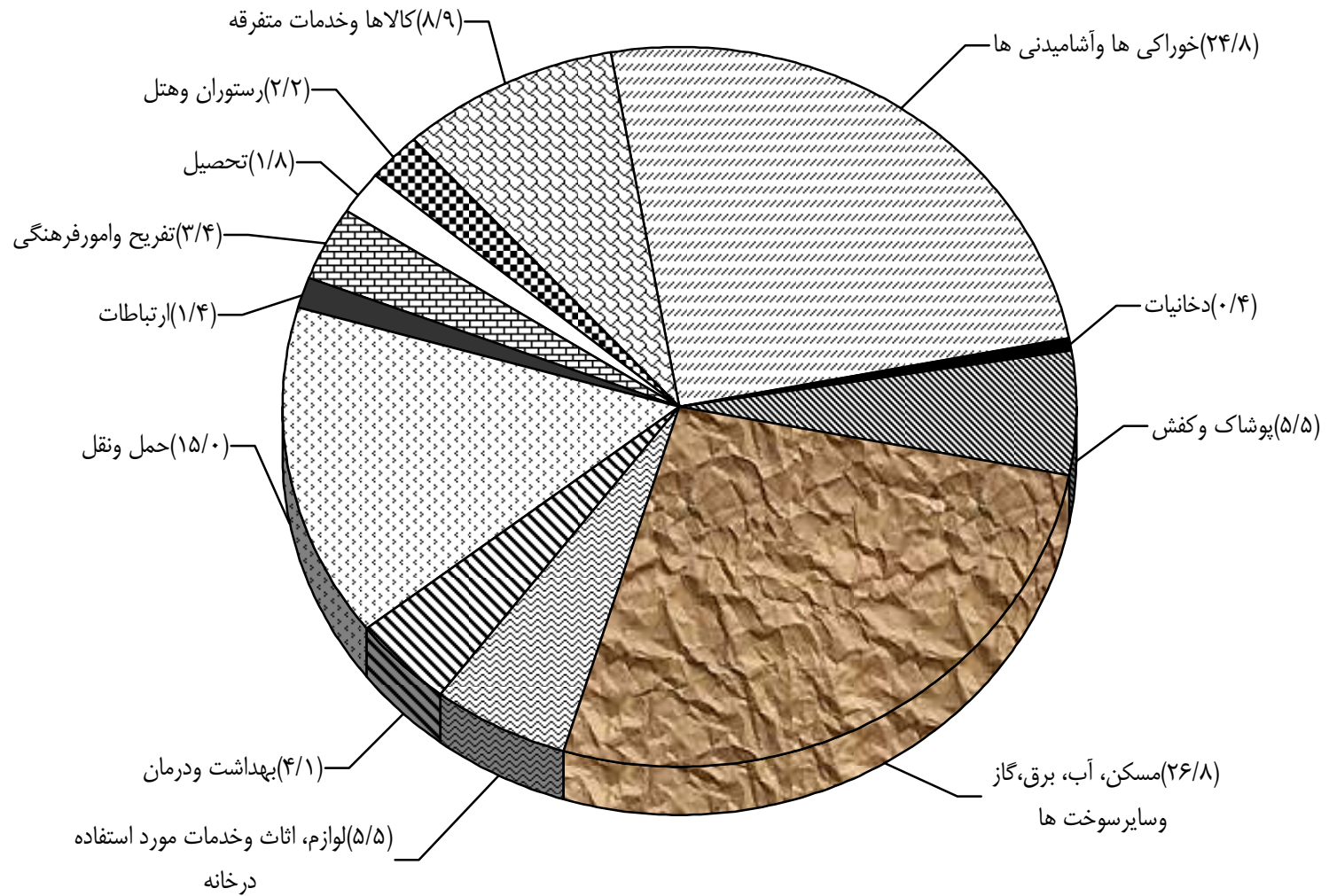

جدول شماره ۳

بررسی بودجه خانوار در مناطق شهری ایران

متوسط هزینه خالص سالانه یک خانوار به تفکیک گروه های مختلف هزینه طی سال های ۱۳۸۳-۱۳۷۶

(هزینه به ریال)

۱۳۸۳		۱۳۸۲		۱۳۸۱		۱۳۸۰		۱۳۷۹		۱۳۷۸		۱۳۷۷		۱۳۷۶		سال
درصد توزیع	هزینه	درصد توزیع	هزینه	درصد توزیع	هزینه	درصد توزیع	هزینه	درصد توزیع	هزینه	درصد توزیع	هزینه	درصد توزیع	هزینه	درصد توزیع	هزینه	
۱۰۰/۰	۵۶۲۲۷۸۱	۱۰۰/۰	۴۶۰۱۳۶۷۲	۱۰۰/۰	۴۰۴۹۳۸۶۷	۱۰۰/۰	۳۳۴۸۶۱۳۲	۱۰۰/۰	۲۷۸۸۶۴۳۳	۱۰۰/۰	۲۳۳۴۷۰۸۶	۱۰۰/۰	۱۹۱۸۵۶۳۱	۱۰۰/۰	۱۶۰۶۲۴۲۳	جمع کل هزینه خالص
۲۶/۶	۱۴۹۷۹۹۱۸	۲۷/۶	۱۲۷۱۰۴۱۶	۲۷/۹	۱۱۲۹۷۹۳۲	۲۹/۳	۹۵۱۰۹۱۴	۳۰/۸	۸۵۹۲۴۹۴	۳۱/۲	۷۲۸۱۲۷۳	۳۱/۸	۶۱۰۹۲۲۲	۳۱/۲	۵۰۱۲۸۵۶	۱- خوراکی ها و آشامیدنی ها
-/۵	۲۷۰۹۷۷	-/۵	۲۳۷۰۲۹	-/۶	۲۳۰۸۰۵	-/۷	۲۱۵۲۱۱	-/۷	۱۹۱۹۶۲	-/۸	۱۸۷۵۴۱	-/۸	۱۵۶۹۳۲	-/۹	۱۳۸۲۲۲	۲- دخانیات
۵/۹	۳۳۰۴۰۲۹	۶/۴	۲۹۳۵۴۶۸	۶/۵	۲۶۳۴۶۹۶	۷/۴	۲۴۰۷۰۸۴	۷/۸	۲۱۶۰۰۹۶	۸/۱	۱۸۹۱۱۰۸	۸/۳	۱۵۹۸۶۷۷	۹/۷	۱۵۶۵۱۴۹	۳- پوشاک و کفش
۲۸/۷	۱۶۱۵۴۰۷۱	۳۰/۰	۱۳۸۱۴۳۵۰	۲۸/۸	۱۱۶۶۵۳۲۷	۲۸/۵	۹۲۵۱۰۷۵	۲۷/۸	۷۷۴۵۶۴۸	۲۸/۵	۶۶۵۲۷۴۸	۲۸/۹	۵۵۵۲۴۶۹	۲۷/۹	۴۴۸۰۷۰۱	۴- مسکن، آب، برق و گاز و سایر سوخت ها*
۵/۹	۳۲۹۳۱۰۲	۵/۵	۲۵۴۹۶۴۲	۶/۲	۲۴۹۵۷۷۹	۶/۴	۲۰۶۸۰۱۴	۶/۵	۱۸۰۵۷۰۷	۶/۲	۱۴۵۴۰۷۶	۶/۴	۱۲۲۲۲۱۱	۶/۸	۱۰۹۰۸۶۲	۵- لوازم، اثاث و خدمات مورد استفاده در خانه
۴/۴	۲۵۰۲۹۳۱	۵/۱	۲۳۴۷۹۶۳	۵/۳	۲۱۶۹۹۹۱	۴/۵	۱۴۷۶۸۸۲	۴/۰	۱۱۲۷۰۶۷	۴/۴	۱۰۲۸۱۳۹	۴/۲	۸۰۶۹۹۹	۴/۱	۶۶۳۸۵۱	۶- درمان و بهداشت
۱۱/۹	۶۶۶۸۳۷۵	۱۰/۷	۴۹۲۳۷۱۰	۱۰/۳	۴۱۹۴۵۷۸	۹/۰	۲۹۴۱۷۵۹	۹/۱	۲۵۳۲۳۳۹	۸/۸	۲۰۶۴۲۰۴	۷/۹	۱۵۱۲۰۷۵	۷/۷	۱۲۳۳۸۱۵	۷- حمل و نقل
۱/۵	۸۵۸۵۹۵	۱/۴	۶۵۷۲۶۷	۱/۳	۵۱۹۴۷۲	۱/۲	۴۰۲۳۱۶	۱/۱	۳۲۱۲۵۴	۱/۱	۲۵۱۸۶۸	۱/۰	۱۸۲۲۶۸	-/۹	۱۴۰۹۴۳	۸- ارتباطات
۳/۶	۲۰۱۷۱۱۸	۳/۵	۱۶۰۴۶۳۷	۳/۷	۱۴۹۱۴۳۴	۳/۶	۱۱۵۸۹۶۴	۳/۱	۸۷۵۱۲۰	۲/۶	۶۱۳۶۵۶	۲/۷	۵۱۰۰۴۹	۲/۶	۴۱۰۵۷۸	۹- تفریح و امور فرهنگی
۲/۰	۱۱۱۵۰۶۰	۱/۷	۷۸۹۰۳۴	۱/۷	۶۷۱۷۷۸	۱/۶	۵۲۱۹۸۵	۱/۶	۴۵۹۰۸۱	۱/۵	۳۵۳۶۷۸	۱/۵	۲۹۴۷۱۹	۱/۵	۲۴۴۳۶۱	۱۰- تحصیل
۲/۴	۱۳۵۰۷۶۱	۲/۳	۱۰۴۵۸۱۱	۲/۴	۹۸۸۱۷۸	۲/۳	۷۳۹۸۹۹	۲/۱	۵۹۸۶۳۱	۲/۲	۵۱۳۹۸۲	۲/۰	۳۸۷۸۱۶	۲/۰	۳۳۰۰۳۳	۱۱- رستوران و هتل
۶/۶	۳۷۱۲۹۳۴	۵/۳	۲۳۹۹۳۴۵	۵/۳	۲۱۳۳۲۸۷	۵/۶	۱۷۹۲۰۲۹	۵/۴	۱۴۷۷۰۳۴	۴/۶	۱۰۵۴۸۱۳	۴/۵	۸۵۲۱۹۴	۴/۷	۷۵۱۰۵۲	۱۲- کالاها و خدمات متفرقه

* - برای خانوارهایی که نحوه تصرف مسکن آن ها شخصی (مالک نشین) ، در برابر خدمت و رایگان می باشد ، ارزش اجاری مسکن برآورد و به جمع کل هزینه مسکن اضافه شده است .

جدول شماره ۴

بررسی بودجه خانوار در مناطق شهری ایران

درصد تغییر متوسط هزینه خالص سالانه یک خانوار به تفکیک گروه های مختلف هزینه طی سال های ۱۳۸۳ - ۱۳۷۷

درصد تغییر							گروه های هزینه
۱۳۸۳	۱۳۸۲	۱۳۸۱	۱۳۸۰	۱۳۷۹	۱۳۷۸	۱۳۷۷	
نسبت به ۱۳۸۲	نسبت به ۱۳۸۱	نسبت به ۱۳۸۰	نسبت به ۱۳۷۹	نسبت به ۱۳۷۸	نسبت به ۱۳۷۷	نسبت به ۱۳۷۶	
۲۲/۲	۱۳/۶	۲۴/۶	۱۶/۵	۱۹/۴	۲۱/۷	۲۰/۸	جمع کل هزینه خالص
۱۷/۸	۱۲/۵	۱۸/۸	۱۰/۷	۱۸/۰	۱۹/۲	۲۱/۹	۱- خوراکی ها و آشامیدنی ها
۱۴/۳	۲/۷	۷/۲	۱۲/۱	۲/۴	۱۹/۵	۱۳/۵	۲- دخانیات
۱۲/۶	۱۱/۴	۹/۴	۱۱/۴	۱۴/۲	۱۸/۳	۲/۱	۳- پوشاک و کفش
۱۶/۹	۱۸/۴	۲۶/۱	۱۹/۴	۱۶/۴	۱۹/۸	۲۹/۰	۴- مسکن، آب، برق و گاز و سایر سوخت ها
۲۹/۲	۲/۲	۲۰/۷	۱۴/۵	۲۴/۲	۱۹/۰	۱۲/۰	۵- لوازم، اثاث و خدمات مورد استفاده در خانه
۶/۶	۸/۲	۴۶/۹	۳۱/۰	۹/۶	۲۷/۴	۲۱/۶	۶- بهداشت و درمان
۳۵/۵	۱۷/۴	۴۲/۶	۱۶/۲	۲۲/۷	۳۶/۵	۲۲/۶	۷- حمل و نقل
۳۰/۶	۲۶/۵	۲۹/۱	۲۵/۲	۲۷/۵	۳۸/۲	۲۹/۳	۸- ارتباطات
۲۵/۷	۷/۶	۲۸/۷	۳۲/۴	۴۲/۶	۲۰/۳	۲۴/۲	۹- تفریح و امور فرهنگی
۴۱/۳	۱۷/۴	۲۸/۷	۱۳/۷	۲۹/۸	۲۰/۰	۲۰/۶	۱۰- تحصیل
۲۹/۲	۵/۸	۳۳/۶	۲۳/۶	۱۶/۵	۳۲/۵	۱۷/۵	۱۱- رستوران و هتل
۵۴/۷	۱۲/۵	۱۹/۰	۲۱/۳	۴۰/۰	۲۳/۸	۱۳/۵	۱۲- کالاها و خدمات متفرقه

جدول شماره ۵

بررسی بودجه خانوار در مناطق شهری ایران

متوسط هزینه سالانه زیرگروه های خوراکی ها، آشامیدنی ها و دخانیات طی سال های ۱۳۸۲-۱۳۸۳

(هزینه به ریال)

۱۳۸۳		۱۳۸۲		گروه های هزینه
درصد نسبت به کل هزینه ناخالص	هزینه	درصد نسبت به کل هزینه ناخالص	هزینه	
۲۵/۲	۱۵۲۵۰۸۹۵	۲۶/۳	۱۲۹۴۷۴۴۵	خوراکی ها ، آشامیدنی ها و دخانیات
۲۴/۸	۱۴۹۷۹۹۱۸	۲۵/۸	۱۲۷۱۰۴۱۶	خوراکی ها و آشامیدنی ها
۲/۶	۱۵۸۳۶۳۹	۲/۸	۱۳۷۸۵۸۳	۱- آرد، رشته و غلات
۰/۲	۱۵۵۲۴۵	۰/۳	۱۳۲۱۳۱	آرد و رشته
۲/۴	۱۴۲۸۳۹۴	۲/۵	۱۲۴۶۴۵۲	غلات
۱/۳	۷۹۴۳۲۷	۱/۴	۶۹۸۸۸۵	۲- انواع نان و بیسکویت
۰/۸	۴۶۸۴۷۴	۰/۹	۴۴۸۴۶۴	انواع نان
۰/۵	۳۲۵۸۵۳	۰/۵	۲۵۰۴۲۱	بیسکویت ، کیک و شیرینی خشک
۶/۶	۳۹۹۵۵۰۲	۷/۲	۳۵۲۶۵۴۸	۳- انواع گوشت
۳/۷	۲۲۲۷۱۲۲	۴/۱	۲۰۰۶۵۶۹	گوشت دام
۲/۲	۱۳۳۳۷۴۹	۲/۴	۱۱۸۸۵۹۶	گوشت پرندگان
۰/۷	۴۳۴۶۳۱	۰/۷	۳۴۱۳۸۳	گوشت حیوانات دریایی
۳/۰	۱۸۱۴۴۱۲	۳/۱	۱۵۴۲۲۷۰	۴- شیر و فرآورده های آن و تخم پرندگان
۰/۸	۴۸۷۴۴۲	۰/۸	۴۱۷۰۷۹	انواع شیر
۱/۶	۹۵۵۵۶۷	۱/۷	۸۲۳۸۹۲	فرآورده های شیر
۰/۶	۳۷۱۴۰۳	۰/۶	۳۰۱۲۹۹	تخم پرندگان
۰/۸	۵۰۴۲۳۹	۰/۹	۴۲۷۴۲۲	۵- روغن ها و چربی ها
۰/۰	۲۷۴۶۳	۰/۱	۲۵۷۹۵	روغن ها و چربی های حیوانی
۰/۲	۱۳۷۴۲۷	۰/۱	۷۰۵۸۹	انواع کره
۰/۶	۳۳۹۳۴۹	۰/۷	۳۳۱۰۳۸	روغن های نباتی
۴/۱	۲۵۰۰۲۲۶	۳/۸	۱۸۵۲۶۶۸	۶- میوه های تازه
۲/۱	۱۲۵۵۸۳۷	۱/۹	۹۴۹۳۱۷	میوه های درختی (بجز مرکبات)
۱/۲	۷۲۳۶۰۴	۱/۱	۵۲۶۹۴۰	مرکبات
۰/۸	۵۲۰۷۸۵	۰/۸	۳۷۶۴۱۱	میوه های جالیزی
۲/۶	۱۵۴۳۸۹۷	۲/۷	۱۳۶۰۲۸۰	۷- سبزی های تازه
۰/۶	۳۷۲۹۲۵	۰/۶	۳۱۱۳۲۸	انواع سبزی های برگی (تازه و یخ زده)
۱/۳	۷۷۳۱۸۷	۱/۳	۶۴۳۲۹۵	انواع سبزی های بوته ای (تازه و یخ زده)
۰/۷	۳۹۷۷۸۵	۰/۸	۴۰۵۶۵۷	انواع سبزی های ریشه ای (تازه و یخ زده)
۰/۴	۲۷۳۶۴۶	۰/۵	۲۵۱۵۳۵	۸- خشکبار و آجیل
۰/۳	۲۰۴۲۱۸	۰/۴	۱۹۱۰۹۳	۹- حبوب
۰/۵	۲۷۵۵۸۵	۰/۳	۱۴۲۲۰۵	۱۰- انواع کمپوت میوه و کنسرو سبزی
۰/۳	۱۸۳۷۸۸	۰/۴	۱۹۱۳۴۵	۱۱- قند و شکر
۰/۸	۴۷۶۷۷۷	۰/۸	۴۱۰۶۰۰	۱۲- انواع شیرینی و مربا (به جز شیرینی خشک)
۰/۴	۲۵۴۶۳۹	۰/۵	۲۵۴۰۰۷	۱۳- چای ، قهوه و کاکائو
۰/۳	۱۶۸۱۳۲	۰/۴	۲۱۲۱۶۳	۱۴- انواع ادویه ، سس ها و سایر ترکیبات خوراکی
۰/۷	۴۰۶۸۹۱	۰/۵	۲۶۰۸۱۱	۱۵- آشامیدنی ها
۰/۴	۲۷۰۹۷۷	۰/۵	۲۳۷۰۲۹	دخانیات

نمودار شماره ۳

درصد سهم زیرگروه های خوراک نسبت به کل هزینه خوراکی ها، آشامیدنی ها و دخانیات
سال ۱۳۸۳

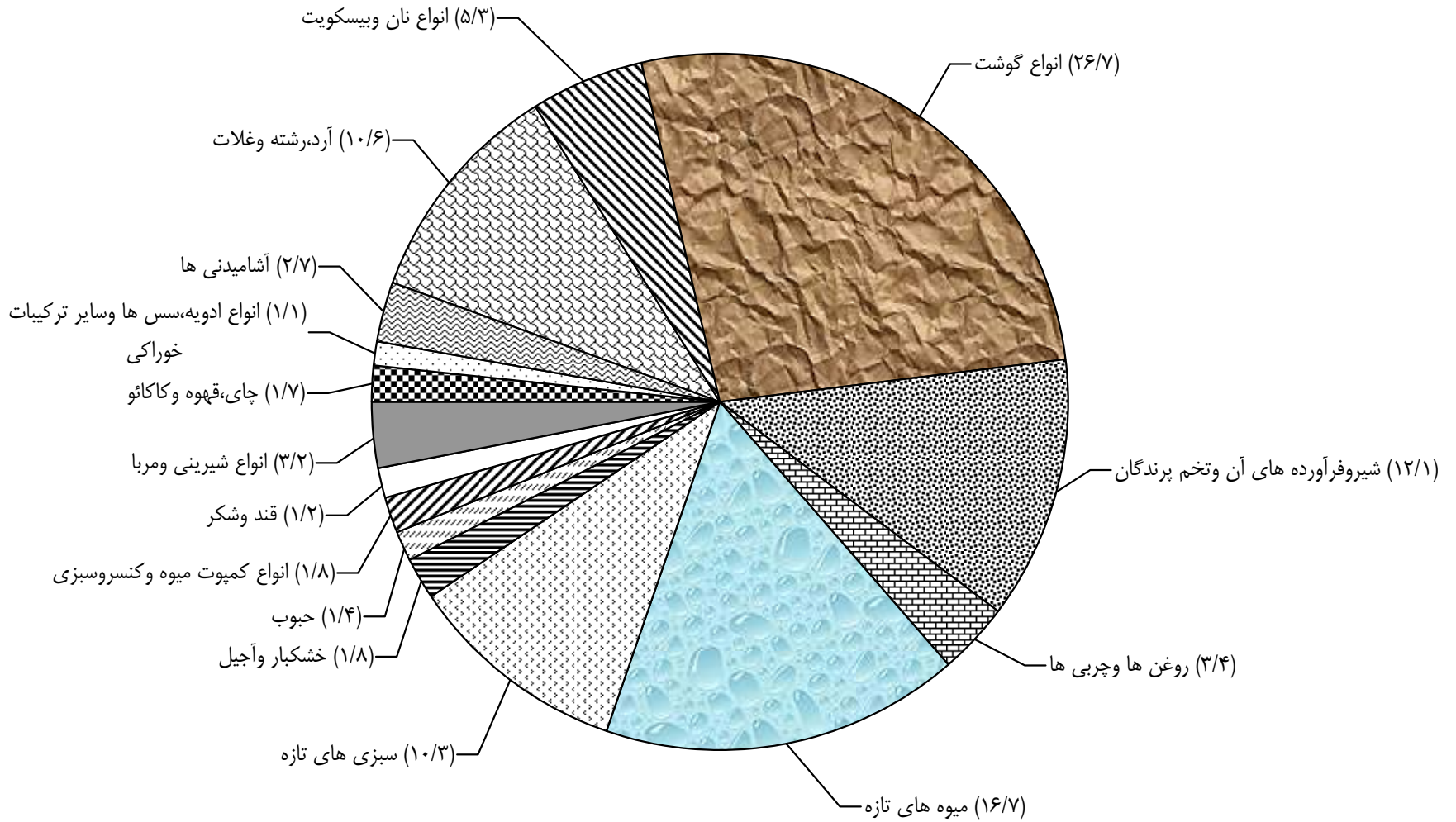

جدول شماره ۶

بررسی بودجه خانوار در مناطق شهری ایران

متوسط مقدار مصرف سالانه برخی اقلام خوراکی ها، آشامیدنی ها و دخانیات یک خانوار طی سال های ۱۳۸۳-۱۳۷۶

(مقدار به کیلوگرم)

سال	۱۳۷۶	۱۳۷۷	۱۳۷۸	۱۳۷۹	۱۳۸۰	۱۳۸۱	۱۳۸۲	۱۳۸۳
اقلام خوراکی ها، آشامیدنی ها و دخانیات	۱۸۶	۱۶۶	۱۷۹	۱۸۳	۱۷۹	۱۸۲	۱۸۰	۱۸۰
انواع برنج	۶۵۴	۶۳۱	۶۴۰	۶۲۶	۶۱۰	۵۷۴	۵۵۱	۵۰۶
انواع نان	۷۸	۷۲	۷۰	۶۹	۶۷	۶۳	۵۹	۶۰
گوشت دام	۷۰	۶۸	۶۷	۷۰	۸۰	۸۲	۹۲	۸۷
گوشت پرندگان	۱۲	۱۳	۱۴	۱۵	۱۶	۱۸	۱۸	۲۰
گوشت حیوانات دریایی	۱۴۱	۱۳۶	۱۴۸	۱۵۷	۱۵۳	۱۷۱	۱۹۴	۲۱۱
انواع شیر	۱۲۱	۱۱۳	۱۱۶	۱۱۷	۱۱۹	۱۲۷	۱۱۷	۹۵
انواع ماست	۲۲	۲۳	۲۵	۲۵	۲۶	۲۶	۲۴	۲۶
انواع پنیر	۴۱	۴۲	۴۲	۴۵	۴۵	۴۴	۴۳	۴۰
تخم مرغ	۵۰	۵۱	۵۰	۵۳	۵۵	۵۳	۵۲	۵۰
روغن های نباتی	۴۱	۴۲	۳۷	۳۸	۴۰	۳۷	۳۶	۳۴
انواع قند	۲۲	۲۲	۲۳	۲۳	۲۴	۲۴	۲۰	۲۰
شکر	۷	۶	۶	۶	۶	۷	۶	۶
انواع چای	۶۰۷	۷۳۹	۸۲۹	۸۶۵	۶۶۷	۶۸۵	۷۲۲	۶۶۳
انواع سیگار ایرانی *	۸۱۸	۶۵۰	۵۴۹	۵۷۸	۷۸۵	۷۲۲	۶۶۲	۶۸۸
انواع سیگار خارجی *								

* - واحد سیگار نخ می باشد .

جدول شماره ۷

بررسی بودجه خانوار در مناطق شهری ایران

متوسط هزینه ناخالص سالانه زیرگروه های غیر خوراک طی سال های ۱۳۸۳-۱۳۸۲

(هزینه به ریال)

۱۳۸۳		۱۳۸۲		گروه های هزینه
درصد نسبت به کل هزینه ناخالص	هزینه	درصد نسبت به کل هزینه ناخالص	هزینه	
۷۴/۶	۴۵۰۹۳۳۴۵	۷۳/۷	۳۶۳۶۷۵۷۱	غیر خوراک
۵/۵	۳۳۰۴۰۸۸	۵/۹	۲۹۳۵۶۹۶	۱- پوشاک و کفش
۴/۳	۲۵۹۳۲۰۰	۴/۷	۲۳۱۸۱۷۲	پوشاک
۱/۲	۷۱۰۸۸۸	۱/۲	۶۱۷۵۲۴	انواع کفش و تعمیرات آن
۲۶/۸	۱۶۱۵۴۰۷۱	۲۸/۰	۱۳۸۱۴۳۵۰	۲- مسکن ، آب ، برق و سایر سوخت ها
۲۴/۷	۱۴۹۰۳۳۵۳	۲۵/۷	۱۲۶۹۲۹۷۱	اجاره بها و ارزش اجاری مسکن
۰/۳	۱۸۵۶۱۳	۰/۴	۱۸۳۵۵۲	تعمیرات و خدمات مسکن
۰/۶	۳۳۵۸۳۴	۰/۵	۲۶۶۳۵۵	آب و خدمات متفرقه مسکن
۱/۲	۷۲۹۲۷۱	۱/۴	۶۷۱۴۷۱	برق و گاز و سایر سوخت ها
۵/۵	۳۳۳۸۰۷۸	۵/۳	۲۶۳۰۷۰۲	۳- لوازم ، اثاث و خدمات مورد استفاده در خانه
۱/۶	۹۶۱۵۰۳	۱/۴	۶۷۹۱۰۳	مبلمان ، اثاث ، فرش و انواع کفپوش
۰/۶	۳۸۶۴۱۲	۰/۸	۳۹۶۰۸۵	منسوجات مورد استفاده در خانه
۱/۵	۸۸۰۴۹۹	۱/۳	۶۶۲۵۶۵	وسایل برقی، پخت و پز، حرارتی و وسایل عمده مورد استفاده در خانه
۰/۸	۴۷۷۴۸۹	۰/۸	۳۷۵۹۷۷	ظروف، لوازم آشپزخانه و سایر لوازم خانه
۰/۱	۹۵۰۵۷	۰/۲	۸۳۳۸۳	ابزار و وسایل برای خانه و باغچه
۰/۹	۵۲۷۱۱۷	۰/۹	۴۳۳۵۹۳	کالاها و لوازم مصرفی بی دوام و کم دوام خانه
۴/۱	۲۵۰۲۹۳۱	۴/۸	۲۳۴۷۹۶۳	۴- بهداشت و درمان
۱/۱	۶۷۶۶۲۳	۱/۳	۶۶۰۳۰۴	دارو ، لوازم و مواد طبی و درمانی
۳/۰	۱۸۲۶۳۰۸	۳/۴	۱۶۸۷۶۶۰	خدمات پزشکی، دندانپزشکی و پیرایشگری و هزینه های بیمارستانی
۱۵/۰	۹۰۷۱۲۶۵	۱۳/۹	۶۸۴۸۰۷۳	۵- حمل و نقل
۱۰/۵	۶۳۵۲۷۱۴	۹/۱	۴۵۰۲۶۰۲	خرید وسایل نقلیه شخصی
۲/۰	۱۱۸۳۸۰۸	۲/۳	۱۱۵۱۶۴۲	تعمیرات و سوخت وسایل نقلیه شخصی
۲/۵	۱۵۳۴۷۴۳	۲/۴	۱۱۹۳۸۳۳	هزینه های رفت و آمد
۱/۴	۸۶۲۸۳۰	۱/۳	۶۵۹۰۸۶	۶- ارتباطات
۳/۴	۲۰۳۹۶۱۲	۳/۳	۱۶۲۱۵۵۳	۷- تفریح و امور فرهنگی
۱/۸	۱۱۱۵۰۶۰	۱/۶	۷۸۹۰۳۴	۸- تحصیل
۲/۲	۱۳۵۰۷۶۱	۲/۱	۱۰۴۵۸۱۱	۹- هزینه در رستوران و هتل
۲/۱	۱۲۸۴۱۷۲	۲/۰	۹۹۹۳۸۴	غذاها و خوراکی های آماده و آشامیدنی ها
۰/۱	۶۶۵۸۹	۰/۱	۴۶۴۲۸	هزینه هتل و مسافرخانه (بدون تور)
۸/۹	۵۳۵۴۶۴۹	۷/۴	۳۶۷۵۳۰۳	۱۰- کالاها و خدمات متفرقه
۱/۶	۹۶۷۲۰۵	۱/۴	۷۰۱۲۹۷	لوازم بهداشتی و آرایشی و خدمات شخصی
۱/۴	۸۶۰۹۹۸	۱/۲	۵۷۸۳۱۵	لوازم شخصی و زینتی و هزینه های متفرقه شخصی
۰/۱	۴۲۰۵۸	۰/۰	۱۵۶۷۹	خدمات اجتماعی
۱/۲	۷۲۳۰۰۷	۱/۰	۴۹۲۴۹۲	انواع بیمه
۳/۲	۱۹۴۵۷۷۶	۲/۶	۱۲۹۱۵۳۱	خدمات مالی
۱/۴	۸۱۵۶۰۵	۱/۲	۵۹۵۹۸۹	کالاها و خدمات متفرقه

جدول شماره ۸

بررسی بودجه خانوار در مناطق شهری ایران

متوسط درآمد ناخالص سالانه یک خانوار و سهم گروه های مختلف درآمد طی سال های ۱۳۸۳-۱۳۷۶

(درآمد به ریال)

سال		۱۳۷۶		۱۳۷۷		۱۳۷۸		۱۳۷۹		۱۳۸۰		۱۳۸۱		۱۳۸۲		۱۳۸۳	
گروه های درآمد		درآمد	توزیع	درآمد	توزیع	درآمد	توزیع	درآمد	توزیع	درآمد	توزیع	درآمد	توزیع	درآمد	توزیع	درآمد	توزیع
مجموع درآمد پولی و غیر پولی ناخالص		۱۴۵۳۵۸۴۶	۱۰۰/۰	۱۷۷۰۵۴۰۴	۱۰۰/۰	۲۱۵۳۸۵۶۸	۱۰۰/۰	۲۵۹۲۵۹۹۷	۱۰۰/۰	۳۱۶۷۴۱۹۴	۱۰۰/۰	۴۰۲۵۳۲۸۷	۱۰۰/۰	۴۶۱۳۰۵۵۱	۱۰۰/۰	۵۵۶۶۲۳۹۰	۱۰۰/۰
درآمد پولی ناخالص		۱۰۰۵۵۴۷۸	۷۲/۴	۱۲۷۲۵۵۲۲	۷۱/۹	۱۵۶۸۱۲۰۱	۷۲/۸	۱۹۰۶۶۷۹۸	۷۲/۵	۲۲۶۱۶۲۹۰	۷۴/۶	۲۹۸۸۷۷۸۸	۷۴/۲	۳۳۹۸۳۰۸۲	۷۳/۷	۴۱۶۹۷۹۶۵	۷۴/۹
۱- درآمد از مزد و حقوق - بخش دولتی و عمومی		۲۵۸۳۶۲۲	۱۷/۸	۳۲۴۵۴۲۱	۱۸/۳	۳۹۹۸۱۷۳	۱۸/۴	۵۰۷۸۰۹۶	۱۹/۶	۶۰۱۴۶۴۴	۱۹/۰	۷۵۷۶۱۴۵	۱۸/۸	۷۵۲۲۲۹۰*	۱۶/۳	۹۷۵۶۸۰۱	۱۷/۵
۲- درآمد از مزد و حقوق - بخش خصوصی		۱۶۶۴۴۵۳	۱۱/۴	۱۹۸۱۲۷۰	۱۱/۲	۲۴۶۰۴۰۵	۱۱/۴	۲۹۹۶۶۳۷	۱۱/۶	۳۷۷۹۹۳۴	۱۱/۹	۴۷۸۴۵۷۸	۱۱/۹	۵۸۶۴۳۹۴	۱۲/۷	۷۲۷۳۹۶۰	۱۳/۱
۳- درآمد از مشاغل آزاد کشاورزی		۲۹۸۰۶۹	۲/۰	۳۸۸۶۶۴	۲/۲	۵۰۲۲۹۹	۲/۳	۵۵۸۵۵۴	۲/۱	۷۹۸۷۲۷	۲/۵	۶۶۰۴۰۰	۱/۶	۷۴۳۰۹۰	۱/۶	۱۲۳۹۹۸۵	۲/۲
۴- درآمد از مشاغل آزاد غیر کشاورزی		۳۹۳۴۲۶۱	۲۷/۱	۴۳۴۸۳۳۳	۲۴/۶	۵۲۳۴۶۵۹	۲۴/۳	۶۱۱۸۷۸۱	۲۳/۶	۷۷۴۷۱۵۶	۲۴/۵	۹۶۱۷۹۲۷	۲۳/۹	۱۱۱۴۱۳۸۸	۲۴/۲	۱۳۳۷۰۱۸۲	۲۴/۰
۵- درآمدهای متفرقه		۱۲۹۶۵۲۸	۸/۹	۱۷۵۹۷۹۱	۹/۹	۲۱۹۱۵۱۷	۱۰/۲	۲۶۷۵۸۰۷	۱۰/۳	۳۶۸۲۴۰۹	۱۱/۶	۵۰۵۶۳۱۷	۱۲/۶	۶۳۶۳۴۸۰	۱۳/۸	۷۲۰۰۳۰۰	۱۲/۹
۶- درآمد حاصل از فروش کالاهای دست دوم		۷۴۸۵۲۵	۵/۲	۱۰۰۰۵۶۳	۵/۷	۱۳۳۲۴۴۸	۶/۲	۱۶۳۸۹۲۳	۶/۳	۱۵۹۳۴۲۰	۵/۰	۲۱۹۲۴۲۱	۵/۴	۲۳۴۶۴۴۰	۵/۱	۲۸۵۶۷۳۷	۵/۱
درآمد غیر پولی		۴۰۱۰۳۶۸	۲۷/۶	۴۹۷۹۸۸۲	۲۸/۱	۵۵۵۷۲۶۷	۲۷/۲	۶۸۵۹۱۹۹	۲۶/۵	۸۰۵۷۹۰۴	۲۵/۴	۱۰۳۵۴۹۹	۲۵/۸	۱۲۱۴۷۴۶۹	۲۶/۳	۱۳۹۶۴۳۵	۲۵/۱
۱- ارزش اجاری مسکن شخصی (مالک نشین)		۳۲۲۴۹۲۰	۲۲/۲	۴۰۴۵۱۶۸	۲۲/۸	۴۷۰۲۷۵۹	۲۱/۸	۵۴۱۷۹۲۳	۲۰/۹	۶۳۸۰۶۰۳	۲۰/۱	۸۲۹۹۹۳۳	۲۰/۶	۹۷۵۳۳۳۰	۲۱/۱	۱۰۹۷۳۹۴۳	۱۹/۷
۲- سایر**		۷۸۵۴۴۸	۵/۴	۹۳۴۷۱۴	۵/۳	۱۱۵۳۶۰۸	۵/۴	۱۴۴۱۲۶۶	۵/۶	۱۶۷۷۳۰۱	۵/۳	۲۰۶۵۵۶۶	۵/۱	۲۳۹۴۱۳۹	۵/۲	۲۹۹۰۳۸۲	۵/۴

*- در سال ۱۳۸۲ تعداد افراد شاغل در بخش دولتی و عمومی نسبت به سال ۱۳۸۱ کاهش داشته است .

**- سایر شامل برآورد ارزش اجاری مسکن در برابر خدمت و رایگان و ارزش کالاها و خدمات در برابر مزد و حقوق ، رایگان (نه از خانوار دیگر) ، تولید برای مصرف در خانه ، از محل کسب کشاورزی و غیر کشاورزی می باشد.

جدول شماره ۹
 بررسی بودجه خانوار در مناطق شهری ایران
 درصد تغییر متوسط درآمد ناخالص سالانه یک خانوار به تفکیک سهم گروه های مختلف درآمد طی سال های ۱۳۸۳-۱۳۷۷

درصد تغییر							گروه های درآمد
۱۳۸۳	۱۳۸۲	۱۳۸۱	۱۳۸۰	۱۳۷۹	۱۳۷۸	۱۳۷۷	
نسبت به ۱۳۸۲	نسبت به ۱۳۸۱	نسبت به ۱۳۸۰	نسبت به ۱۳۷۹	نسبت به ۱۳۷۸	نسبت به ۱۳۷۷	نسبت به ۱۳۷۶	
۲۰/۷	۱۴/۶	۲۷/۱	۲۲/۲	۲۰/۴	۲۱/۶	۲۱/۸	مجموع درآمد پولی و غیر پولی ناخالص
۲۲/۷	۱۳/۷	۲۶/۶	۲۳/۹	۲۱/۶	۲۳/۲	۲۰/۹	درآمد پولی ناخالص
۲۹/۷	-۰/۷*	۲۶/۰	۱۸/۴	۲۸/۲	۲۲/۰	۲۵/۶	۱- درآمد از مزد و حقوق - بخش دولتی و عمومی
۲۴/۰	۲۲/۶	۲۶/۶	۲۶/۱	۲۱/۸	۲۴/۱	۱۹/۱	۲- درآمد از مزد و حقوق - بخش خصوصی
۶۶/۹	۱۲/۵	-۱۷/۳	۴۳/۰	۱۱/۲	۲۹/۲	۳۰/۴	۳- درآمد از مشاغل آزاد کشاورزی
۲۰/۰	۱۵/۸	۲۴/۱	۲۶/۶	۱۶/۹	۲۰/۴	۱۰/۵	۴- درآمد از مشاغل آزاد غیر کشاورزی
۱۳/۲	۲۵/۹	۳۷/۳	۳۷/۶	۲۲/۱	۲۴/۵	۳۵/۷	۵- درآمد های متفرقه
۲۱/۷	۷/۰	۳۷/۶	-۲/۸	۲۳/۰	۳۳/۲	۳۳/۷	۶- درآمد حاصل از فروش کالاهای دست دوم
۱۵/۰	۱۷/۲	۲۸/۶	۱۷/۵	۱۷/۱	۱۷/۶	۲۴/۲	درآمد غیر پولی
۱۲/۵	۱۷/۵	۳۰/۰	۱۷/۸	۱۵/۲	۱۶/۳	۲۵/۴	۱- ارزش اجاری مسکن شخصی (مالک نشین)
۲۴/۹	۱۵/۹	۲۳/۱	۱۶/۴	۲۴/۹	۲۳/۴	۱۹/۰	۲- سایر**

*- در سال ۱۳۸۲ تعداد افراد شاغل در بخش دولتی و عمومی نسبت به سال ۱۳۸۱ کاهش داشته است .

** - سایر شامل برآورد ارزش اجاری مسکن در برابر خدمت و رایگان و ارزش کالاها و خدمات در برابر مزد و حقوق ، رایگان (نه از خانوار دیگر) ، تولید برای مصرف در خانه ، از محل کسب کشاورزی و غیر کشاورزی می باشد .

نمودار شماره ۴

متوسط درآمد ناخالص سالانه یک خانوار در گروه های مختلف درآمد

سال های ۱۳۷۴-۱۳۸۳

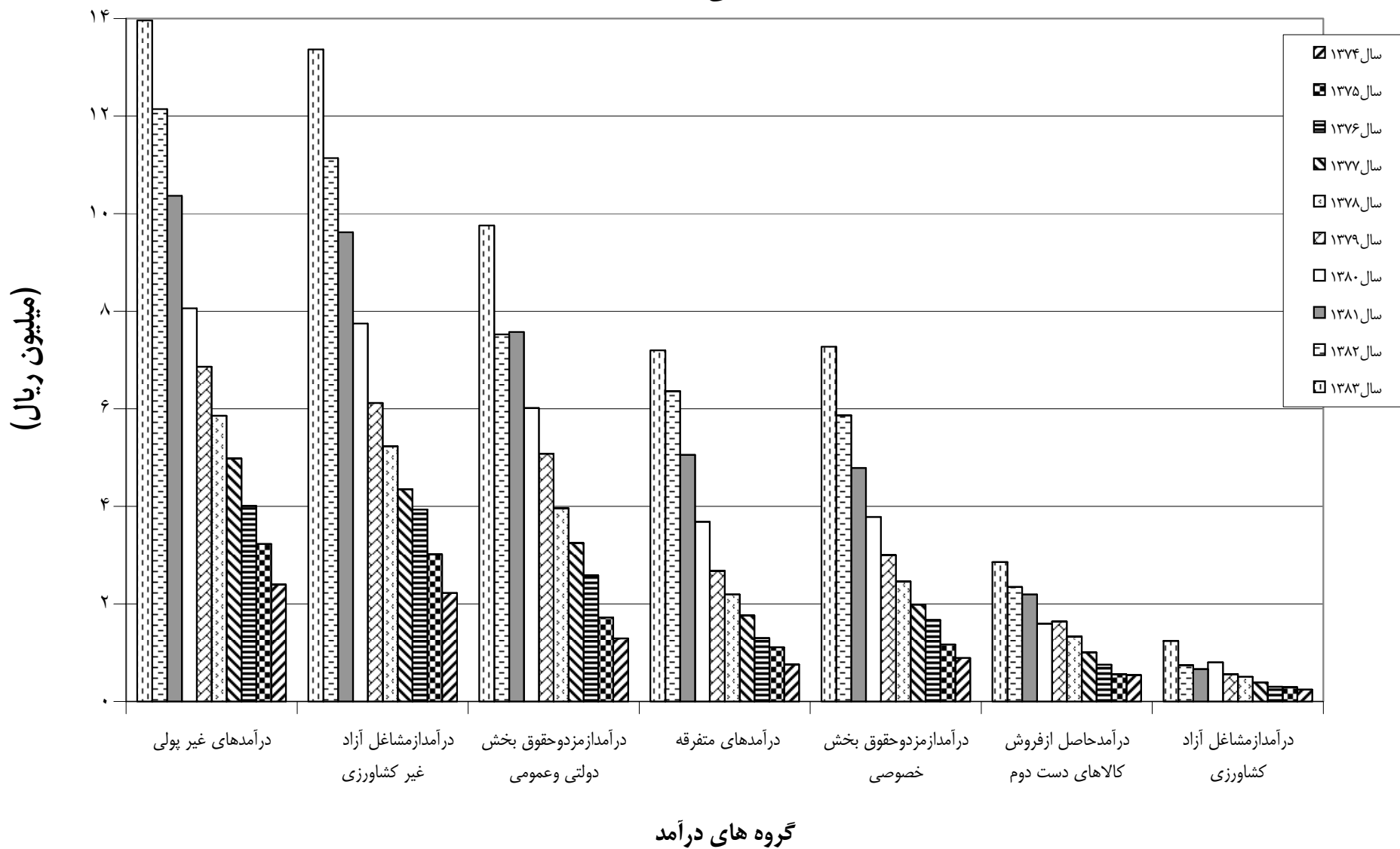

نمودار شماره ۵

درصد سهم گروه های مختلف درآمد از متوسط درآمد ناخالص سالانه یک خانوار

سال ۱۳۸۳

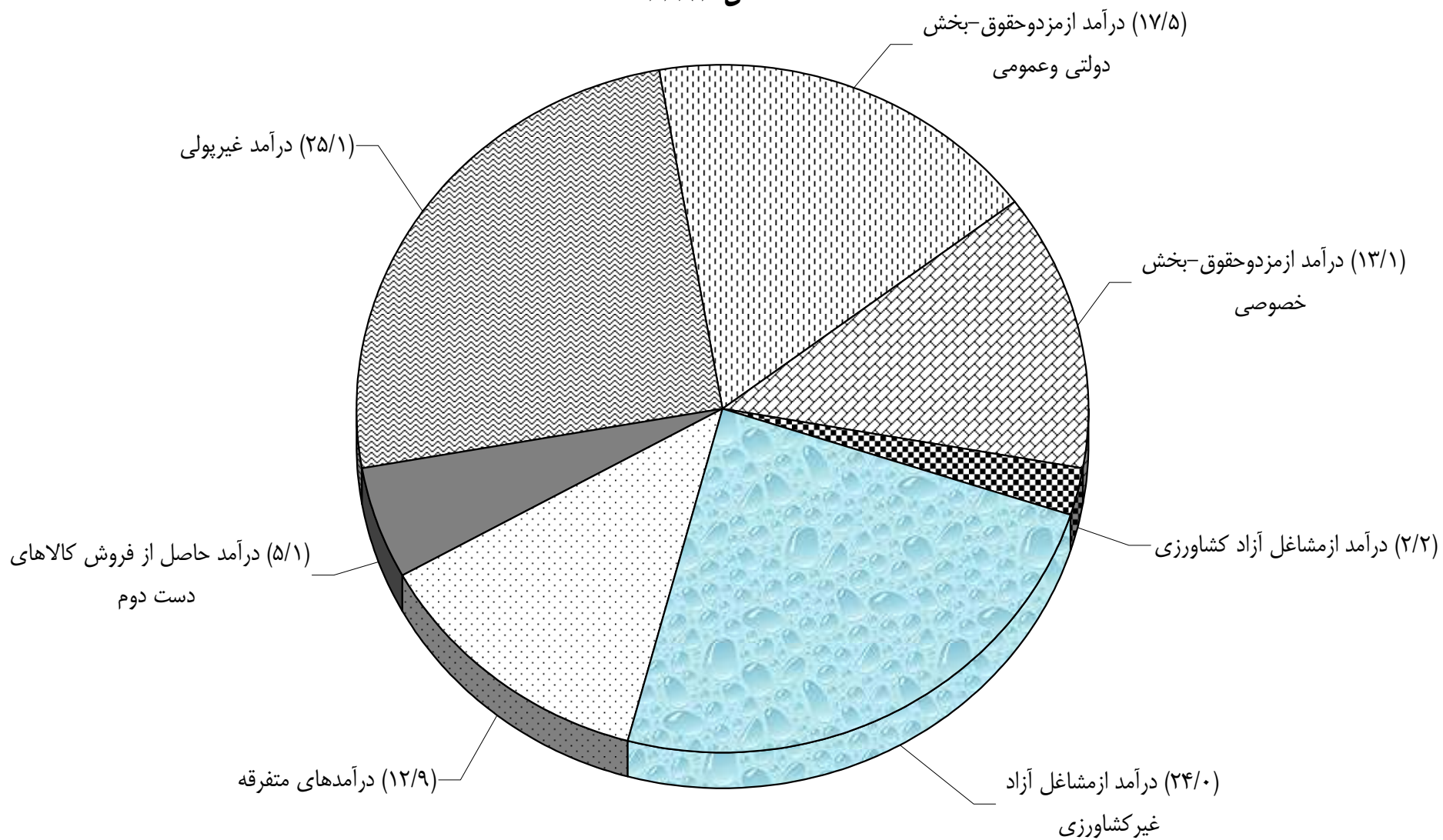

جدول شماره ۱۰

بررسی بودجه خانوار در مناطق شهری ایران

متوسط درآمد خالص سالانه یک خانوار و سهم گروه های مختلف درآمد طی سال های ۱۳۸۳-۱۳۷۶

(درآمد به ریال)

سال		۱۳۷۶		۱۳۷۷		۱۳۷۸		۱۳۷۹		۱۳۸۰		۱۳۸۱		۱۳۸۲		۱۳۸۳	
گروه های درآمد		درآمد	توزیع	درآمد	توزیع	درآمد	توزیع	درآمد	توزیع	درآمد	توزیع	درآمد	توزیع	درآمد	توزیع	درآمد	توزیع
مجموع درآمد پولی و غیر پولی خالص		۱۳۴۴۴۳۳	۱۰۰/۰	۱۶۲۶۱۸۰	۱۰۰/۰	۱۹۶۲۶۲۶	۱۰۰/۰	۲۳۵۷۱۸۹۵	۱۰۰/۰	۲۹۲۴۴۱۰	۱۰۰/۰	۳۷۰۲۵۵۳۳	۱۰۰/۰	۴۲۸۲۶۹۸۲	۱۰۰/۰	۵۱۵۱۵۳۹۵	۱۰۰/۰
درآمد پولی خالص		۹۴۲۴۰۵۵	۷۰/۱	۱۱۲۸۱۲۹۴	۶۹/۴	۱۳۷۶۹۳۵۶	۷۰/۲	۱۶۷۱۲۶۹۶	۷۱/۰	۲۱۱۶۶۲۶۶	۷۲/۴	۲۶۶۶۰۰۳۴	۷۲/۰	۳۰۶۷۹۵۱۰	۷۱/۶	۳۷۵۵۱۰۷۰	۷۲/۹
۱- درآمد از مزد و حقوق - بخش دولتی و عمومی		۲۳۸۱۰۰۵	۱۷/۷	۲۹۹۰۸۷۷	۱۸/۴	۳۶۲۹۰۵۳	۱۸/۵	۴۶۵۵۴۲۵	۱۹/۸	۵۵۰۰۸۱۱	۱۸/۸	۷۰۲۶۰۲۰	۱۹/۰	۶۹۸۴۴۷۳*	۱۶/۳	۹۰۴۹۳۵۵	۱۷/۶
۲- درآمد از مشاغل آزاد و حقوق - بخش خصوصی		۱۶۱۰۱۸۱	۱۲/۰	۱۹۲۴۴۷۳	۱۱/۸	۲۳۶۸۰۸۸	۱۲/۱	۲۸۶۸۴۶۰	۱۲/۲	۳۶۲۴۰۴۸	۱۲/۴	۴۶۵۳۹۴۰	۱۲/۶	۵۷۱۲۹۷۲	۱۳/۴	۷۰۴۲۲۵۷	۱۳/۷
۳- درآمد از مشاغل آزاد کشاورزی		۲۹۷۳۴۱	۲/۲	۳۸۱۱۱۴	۲/۴	۴۹۹۹۲۷	۲/۵	۵۵۶۲۶۱	۲/۴	۷۹۴۰۵۴	۲/۷	۶۵۷۴۷۰	۱/۸	۷۳۹۰۶۲	۱/۷	۱۲۳۵۲۵۳	۲/۴
۴- درآمد از مشاغل آزاد غیر کشاورزی		۳۸۴۲۲۲۸	۲۸/۶	۴۲۲۸۵۳۲	۲۶/۰	۵۰۸۸۵۱۲	۲۵/۹	۵۹۷۰۳۴۹	۲۵/۳	۷۵۸۸۸۶۱	۲۶/۰	۹۲۸۲۳۰۹	۲۵/۱	۱۰۸۸۶۷۶۱	۲۵/۴	۱۳۰۴۸۸۳۹	۲۵/۳
۵- درآمدهای متفرقه		۱۲۹۳۳۰۰	۹/۶	۱۷۴۹۳۹۸	۱۰/۸	۲۱۸۳۷۷۶	۱۱/۱	۲۶۶۲۳۰۱	۱۱/۳	۳۶۵۸۴۹۲	۱۲/۵	۵۰۳۹۳۹۵	۱۳/۶	۶۳۵۶۲۴۱	۱۴/۸	۷۱۷۵۲۶۶	۱۳/۹
درآمد غیر پولی		۴۰۱۰۳۶۸	۲۹/۹	۴۹۷۹۸۸۶	۳۰/۶	۵۸۵۷۳۷۰	۲۹/۸	۶۸۵۹۱۹۹	۲۹/۱	۸۰۵۷۹۰۴	۲۷/۶	۱۰۳۶۵۹۹۹	۲۸/۰	۱۲۱۴۷۴۷۳	۲۸/۴	۱۳۹۶۴۳۲۵	۲۷/۱
۱- ارزش اجاری مسکن شخصی (مالک نشین)		۳۲۲۴۹۲۰	۲۴/۰	۴۰۴۵۱۶۹	۲۴/۹	۴۷۰۳۷۵۹	۲۴/۰	۵۴۱۷۹۲۳	۲۳/۰	۶۲۸۰۶۰۳	۲۱/۸	۸۲۹۹۹۲۳	۲۲/۴	۹۷۵۲۳۳۱	۲۲/۸	۱۰۹۷۳۹۴۳	۲۱/۳
۲- سایر**		۷۸۵۴۴۸	۵/۹	۹۳۴۷۱۷	۵/۷	۱۱۵۳۶۱۱	۵/۸	۱۴۴۱۲۶۶	۶/۱	۱۶۷۷۳۰۱	۵/۷	۲۰۶۵۵۶۶	۵/۶	۲۳۹۴۱۴۲	۵/۶	۲۹۹۰۳۸۲	۵/۸

* - در سال ۱۳۸۲ تعداد افراد شاغل در بخش دولتی و عمومی نسبت به سال ۱۳۸۱ کاهش داشته است .

** - سایر شامل برآورد ارزش اجاری مسکن در برابر خدمت و رایگان و ارزش کالاها و خدمات در برابر مزد و حقوق ، رایگان (نه از خانوار دیگر)، تولید برای مصرف در خانه ، از محل کسب کشاورزی و غیر کشاورزی می باشد.

جدول شماره ۱۱

بررسی بودجه خانوار در مناطق شهری ایران

درصد تغییر متوسط درآمد خالص سالانه یک خانوار به تفکیک سهم گروه های مختلف درآمد طی سال های ۱۳۸۳-۱۳۷۷

درصد تغییر							گروه های درآمد
۱۳۸۳ نسبت به ۱۳۸۲	۱۳۸۲ نسبت به ۱۳۸۱	۱۳۸۱ نسبت به ۱۳۸۰	۱۳۸۰ نسبت به ۱۳۷۹	۱۳۷۹ نسبت به ۱۳۷۸	۱۳۷۸ نسبت به ۱۳۷۷	۱۳۷۷ نسبت به ۱۳۷۶	
۲۰/۳	۱۵/۷	۲۶/۷	۲۴/۰	۲۰/۱	۲۰/۷	۲۱/۰	مجموع درآمد پولی و غیر پولی خالص
۲۲/۴	۱۵/۱	۲۶/۰	۲۶/۶	۲۱/۴	۲۲/۱	۱۹/۷	درآمد پولی خالص
۲۹/۶	-۰/۶*	۲۷/۷	۱۸/۲	۲۸/۳	۲۱/۳	۲۵/۶	۱- درآمد از مزد و حقوق - بخش دولتی و عمومی
۲۳/۳	۲۲/۷	۲۸/۴	۲۶/۳	۲۱/۱	۲۳/۱	۱۹/۵	۲- درآمد از مزد و حقوق - بخش خصوصی
۶۷/۱	۱۲/۴	-۱۷/۲	۴۲/۷	۱۱/۳	۲۸/۸	۳۰/۵	۳- درآمد از مشاغل آزاد کشاورزی
۱۹/۹	۱۷/۳	۲۲/۳	۲۷/۱	۱۷/۳	۲۰/۳	۱۰/۱	۴- درآمد از مشاغل آزاد غیر کشاورزی
۱۲/۹	۲۶/۱	۳۷/۷	۳۷/۴	۲۱/۹	۲۴/۸	۳۵/۳	۵- درآمد های متفرقه
۱۵/۰	۱۷/۲	۲۸/۶	۱۷/۵	۱۷/۱	۱۷/۶	۲۴/۲	درآمد غیر پولی
۱۲/۵	۱۷/۵	۳۰/۱	۱۷/۸	۱۵/۲	۱۶/۳	۲۵/۴	۱- ارزش اجاری مسکن شخصی (مالک نشین)
۲۴/۹	۱۵/۹	۲۳/۱	۱۶/۴	۲۴/۹	۲۳/۴	۱۹/۰	۲- سایر**

*- در سال ۱۳۸۲ تعداد افراد شاغل در بخش دولتی و عمومی نسبت به سال ۱۳۸۱ کاهش داشته است .

** - سایر شامل برآورد ارزش اجاری مسکن در برابر خدمت و رایگان و ارزش کالاها و خدمات در برابر مزد و حقوق ، رایگان (نه از خانوار دیگر) ، تولید برای مصرف در خانه ، از محل کسب کشاورزی و غیر کشاورزی می باشد .

جداول و نمودارهای بخش اول خصوصیات اجتماعی و اقتصادی خانوار

جدول شماره ۱۲

بررسی بودجه خانوار در مناطق شهری ایران

متوسط تعداد افراد خانوار طی سال های ۱۳۸۳-۱۳۷۴

سال	۱۳۷۴	۱۳۷۵	۱۳۷۶	۱۳۷۷	۱۳۷۸	۱۳۷۹	۱۳۸۰	۱۳۸۱	۱۳۸۲	۱۳۸۳
متوسط تعداد افراد خانوار	۴/۷۷	۴/۷۵	۴/۵۹	۴/۶۰	۴/۵۶	۴/۵۶	۴/۵۳	۴/۴۳	۴/۳۶	۴/۱۳

جدول شماره ۱۳

بررسی بودجه خانوار در مناطق شهری ایران

درصد توزیع خانوارها بر حسب تعداد افراد خانوار طی سال های ۱۳۸۳-۱۳۷۴

ده نفر و بیشتر	نه نفر	هشت نفر	هفت نفر	شش نفر	پنج نفر	چهار نفر	سه نفر	دو نفر	یک نفر	کل	تعداد افراد خانوار
											سال
۲/۶	۳/۱	۵/۱	۹/۴	۱۳/۴	۱۸/۰	۱۸/۸	۱۴/۹	۱۰/۴	۴/۳	۱۰۰/۰	۱۳۷۴
۲/۱	۳/۶	۵/۳	۹/۰	۱۳/۸	۱۸/۲	۱۷/۹	۱۴/۷	۱۱/۱	۴/۳	۱۰۰/۰	۱۳۷۵
۲/۰	۲/۴	۴/۷	۸/۱	۱۳/۳	۱۷/۸	۱۹/۲	۱۶/۷	۱۱/۶	۴/۲	۱۰۰/۰	۱۳۷۶
۱/۸	۲/۰	۴/۵	۷/۳	۱۳/۲	۱۹/۵	۲۲/۳	۱۵/۹	۹/۶	۳/۹	۱۰۰/۰	۱۳۷۷
۲/۰	۲/۴	۴/۳	۷/۹	۱۲/۱	۱۷/۳	۲۲/۳	۱۶/۶	۱۰/۹	۴/۲	۱۰۰/۰	۱۳۷۸
۱/۹	۲/۳	۴/۵	۷/۹	۱۲/۲	۱۸/۵	۲۱/۱	۱۶/۱	۱۱/۰	۴/۵	۱۰۰/۰	۱۳۷۹
۲/۰	۲/۱	۳/۷	۷/۴	۱۲/۸	۱۸/۶	۲۱/۹	۱۶/۷	۱۰/۳	۴/۵	۱۰۰/۰	۱۳۸۰
۱/۵	۱/۷	۳/۵	۷/۰	۱۱/۸	۱۷/۹	۲۴/۵	۱۷/۳	۱۰/۶	۴/۲	۱۰۰/۰	۱۳۸۱
۱/۵	۱/۴	۳/۲	۶/۸	۱۱/۶	۱۸/۵	۲۲/۸	۱۷/۸	۱۲/۰	۴/۴	۱۰۰/۰	۱۳۸۲
۰/۹	۱/۱	۲/۵	۵/۰	۹/۸	۱۷/۲	۲۶/۱	۲۰/۶	۱۲/۲	۴/۶	۱۰۰/۰	۱۳۸۳

جدول شماره ۱۴

بررسی بودجه خانوار در مناطق شهری ایران

درصد توزیع افراد خانوارها بر حسب گروه های سنی طی سال های ۱۳۸۳-۱۳۷۴

گروه های سنی	کل	کمتر از ۱ سال	۱ تا ۵ سال	۶ تا ۱۰ سال	۱۱ تا ۱۵ سال	۱۶ تا ۲۰ سال	۲۱ تا ۳۰ سال	۳۱ تا ۴۰ سال	۴۱ تا ۵۰ سال	۵۱ تا ۶۰ سال	۶۱ تا ۷۰ سال	۷۱ سال و بیشتر	گروه های سنی
													سال
	۱۰۰/۰	۰/۵	۹/۱	۱۳/۵	۱۵/۹	۱۱/۱	۱۴/۱	۱۲/۶	۹/۳	۶/۳	۵/۱	۲/۵	۱۳۷۴
	۱۰۰/۰	۰/۴	۷/۸	۱۲/۳	۱۶/۳	۱۲/۵	۱۴/۴	۱۲/۲	۹/۷	۶/۶	۵/۱	۲/۷	۱۳۷۵
	۱۰۰/۰	۰/۶	۸/۲	۱۲/۱	۱۵/۶	۱۲/۶	۱۵/۵	۱۳/۳	۹/۲	۵/۹	۴/۶	۲/۴	۱۳۷۶
	۱۰۰/۰	۰/۵	۷/۶	۱۱/۷	۱۵/۴	۱۳/۱	۱۵/۵	۱۳/۲	۹/۸	۶/۴	۴/۵	۲/۳	۱۳۷۷
	۱۰۰/۰	۰/۶	۶/۹	۱۰/۸	۱۵/۴	۱۳/۷	۱۵/۳	۱۳/۶	۱۰/۴	۶/۰	۴/۷	۲/۶	۱۳۷۸
	۱۰۰/۰	۰/۶	۶/۷	۹/۹	۱۴/۷	۱۴/۵	۱۵/۸	۱۳/۳	۱۰/۹	۶/۱	۴/۸	۲/۷	۱۳۷۹
	۱۰۰/۰	۰/۵	۶/۳	۸/۹	۱۴/۱	۱۴/۹	۱۶/۷	۱۲/۸	۱۱/۵	۶/۵	۴/۹	۲/۹	۱۳۸۰
	۱۰۰/۰	۰/۵	۶/۴	۸/۳	۱۳/۱	۱۴/۹	۱۷/۱	۱۳/۰	۱۲/۱	۶/۷	۴/۷	۳/۲	۱۳۸۱
	۱۰۰/۰	۰/۴	۷/۴	۱۲/۱	۱۲/۱	۱۵/۱	۱۸/۷	۱۲/۳	۱۲/۴	۷/۴	۴/۸	۳/۴	۱۳۸۲
	۱۰۰/۰	۰/۷	۶/۸	۷/۸	۱۱/۱	۱۳/۹	۲۰/۰	۱۴/۴	۱۱/۷	۶/۸	۴/۰	۲/۸	۱۳۸۳

جدول شماره ۱۵

بررسی بودجه خانوار در مناطق شهری ایران

درصد توزیع افراد ۶ ساله و بالاتر خانوارها بر حسب میزان سواد طی سال های ۱۳۸۳-۱۳۷۴

تحصیلات	تحصیلات*	تحصیلات	خواندن و	بی سواد	کل	میزان سواد
دانشگاهی	متوسطه	ابتدایی	نوشتن			سال
۵/۶	۴۱/۵	۳۲/۷	۲/۰	۱۸/۲	۱۰۰/۰	۱۳۷۴
۵/۹	۴۳/۳	۳۱/۵	۱/۵	۱۷/۸	۱۰۰/۰	۱۳۷۵
۷/۰	۴۴/۴	۳۰/۶	۱/۴	۱۶/۶	۱۰۰/۰	۱۳۷۶
۶/۹	۴۶/۰	۲۹/۸	۱/۴	۱۵/۹	۱۰۰/۰	۱۳۷۷
۸/۰	۴۶/۸	۲۸/۶	۱/۶	۱۵/۰	۱۰۰/۰	۱۳۷۸
۸/۴	۴۷/۳	۲۷/۶	۱/۷	۱۵/۰	۱۰۰/۰	۱۳۷۹
۹/۴	۴۸/۴	۲۵/۸	۱/۸	۱۴/۶	۱۰۰/۰	۱۳۸۰
۱۰/۴	۴۸/۶	۲۴/۸	۱/۶	۱۴/۶	۱۰۰/۰	۱۳۸۱
۱۰/۷	۴۸/۹	۲۳/۵	۱/۹	۱۵/۰	۱۰۰/۰	۱۳۸۲
۱۲/۷	۴۹/۴	۲۳/۵	۱/۶	۱۲/۸	۱۰۰/۰	۱۳۸۳

تحصیلات دینی بر حسب مورد، بین تحصیلات متوسطه و دانشگاهی توزیع شده است.

*- تحصیلات متوسطه شامل دوره راهنمایی نیز می باشد.

نمودار شماره ۶
درصد توزیع افراد ۶ساله و بالاتر خانوارها بر حسب میزان سواد
سال ۱۳۸۳

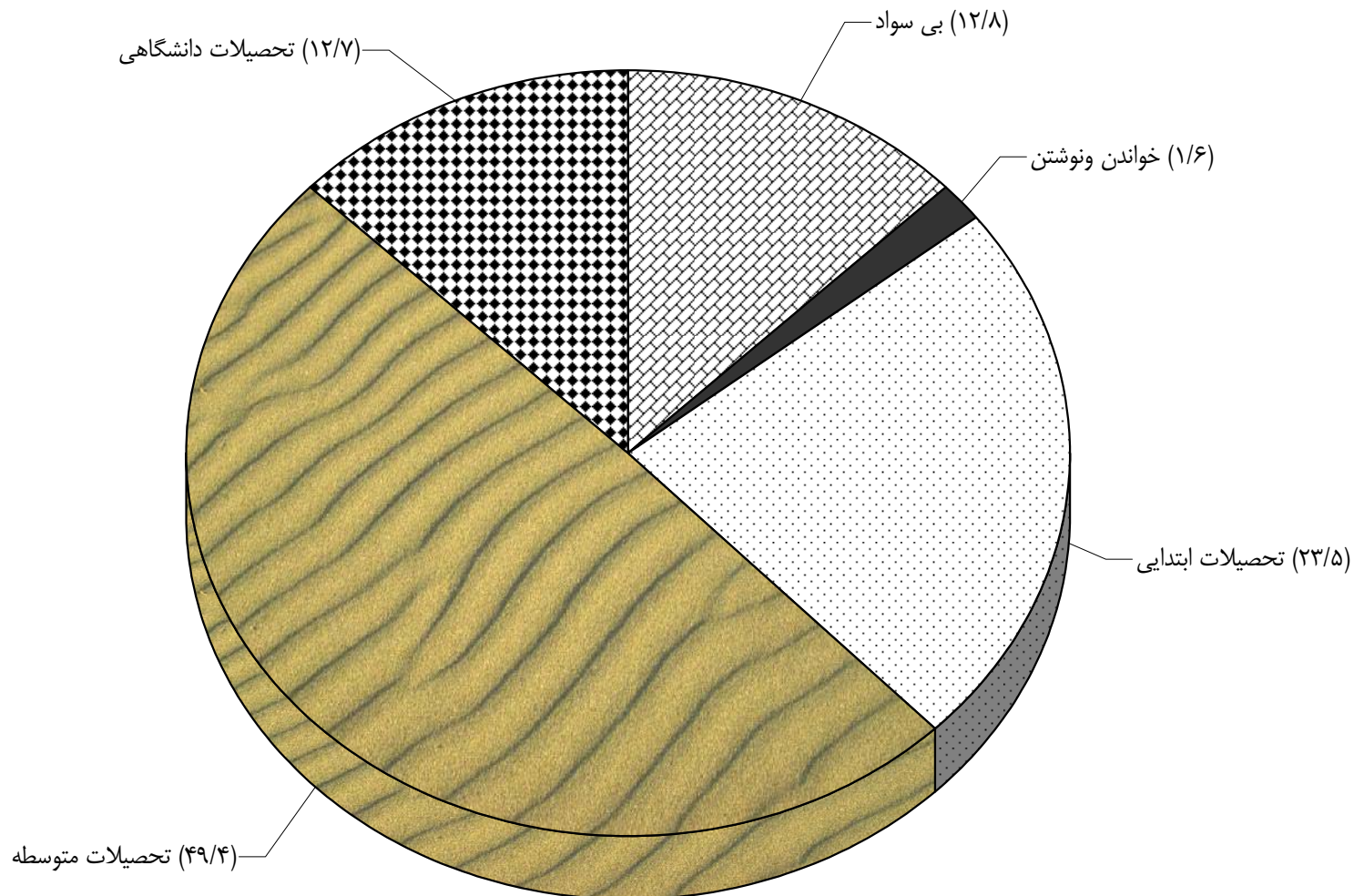

جدول شماره ۱۶

بررسی بودجه خانوار در مناطق شهری ایران

درصد توزیع افراد ۶ ساله و بالاتر خانوارها به تفکیک جنسیت بر حسب میزان سواد طی سال های ۱۳۸۳-۱۳۷۴

تحصیلات دانشگاهی	تحصیلات* متوسطه	تحصیلات ابتدایی	خواندن و نوشتن	بی سواد	کل	جنسیت	میزان سواد
							سال
۷/۰	۴۳/۹	۳۲/۸	۲/۴	۱۳/۹	۱۰۰/۰	مرد	۱۳۷۴
۴/۲	۳۹/۰	۳۲/۷	۱/۵	۲۲/۶	۱۰۰/۰	زن	
۷/۳	۴۵/۷	۳۱/۹	۱/۸	۱۳/۳	۱۰۰/۰	مرد	۱۳۷۵
۴/۷	۴۰/۸	۳۱/۰	۱/۲	۲۲/۳	۱۰۰/۰	زن	
۸/۹	۴۶/۶	۳۰/۲	۱/۷	۱۲/۶	۱۰۰/۰	مرد	۱۳۷۶
۵/۱	۴۲/۲	۳۱/۰	۱/۲	۲۰/۵	۱۰۰/۰	زن	
۸/۱	۴۸/۷	۲۹/۷	۱/۹	۱۱/۶	۱۰۰/۰	مرد	۱۳۷۷
۵/۶	۴۳/۳	۲۹/۹	۱/۰	۲۰/۲	۱۰۰/۰	زن	
۹/۵	۴۹/۱	۲۸/۲	۲/۰	۱۱/۲	۱۰۰/۰	مرد	۱۳۷۸
۶/۴	۴۴/۴	۲۹/۰	۱/۴	۱۸/۸	۱۰۰/۰	زن	
۹/۹	۴۹/۶	۲۷/۳	۲/۱	۱۱/۲	۱۰۰/۰	مرد	۱۳۷۹
۶/۸	۴۵/۱	۲۷/۹	۱/۴	۱۸/۸	۱۰۰/۰	زن	
۱۱/۱	۵۰/۷	۲۵/۵	۲/۰	۱۰/۷	۱۰۰/۰	مرد	۱۳۸۰
۷/۷	۴۶/۱	۲۶/۱	۱/۶	۱۸/۵	۱۰۰/۰	زن	
۱۱/۸	۵۱/۳	۲۴/۵	۱/۸	۱۰/۶	۱۰۰/۰	مرد	۱۳۸۱
۹/۰	۴۵/۸	۲۵/۳	۱/۴	۱۸/۵	۱۰۰/۰	زن	
۱۱/۷	۵۱/۸	۲۳/۴	۲/۲	۱۰/۹	۱۰۰/۰	مرد	۱۳۸۲
۹/۸	۴۶/۰	۲۳/۶	۱/۶	۱۹/۰	۱۰۰/۰	زن	
۱۳/۹	۵۲/۱	۲۳/۰	۱/۸	۹/۲	۱۰۰/۰	مرد	۱۳۸۳
۱۱/۴	۴۶/۷	۲۴/۰	۱/۴	۱۶/۵	۱۰۰/۰	زن	

تحصیلات دینی بر حسب مورد ، بین تحصیلات متوسطه و دانشگاهی توزیع شده است .

* - تحصیلات متوسطه شامل دوره راهنمایی نیز می باشد .

نمودار شماره ۷

درصد توزیع افراد ۶ساله و بالاتر خانوارها به تفکیک جنسیت بر حسب میزان سواد

سال ۱۳۸۳

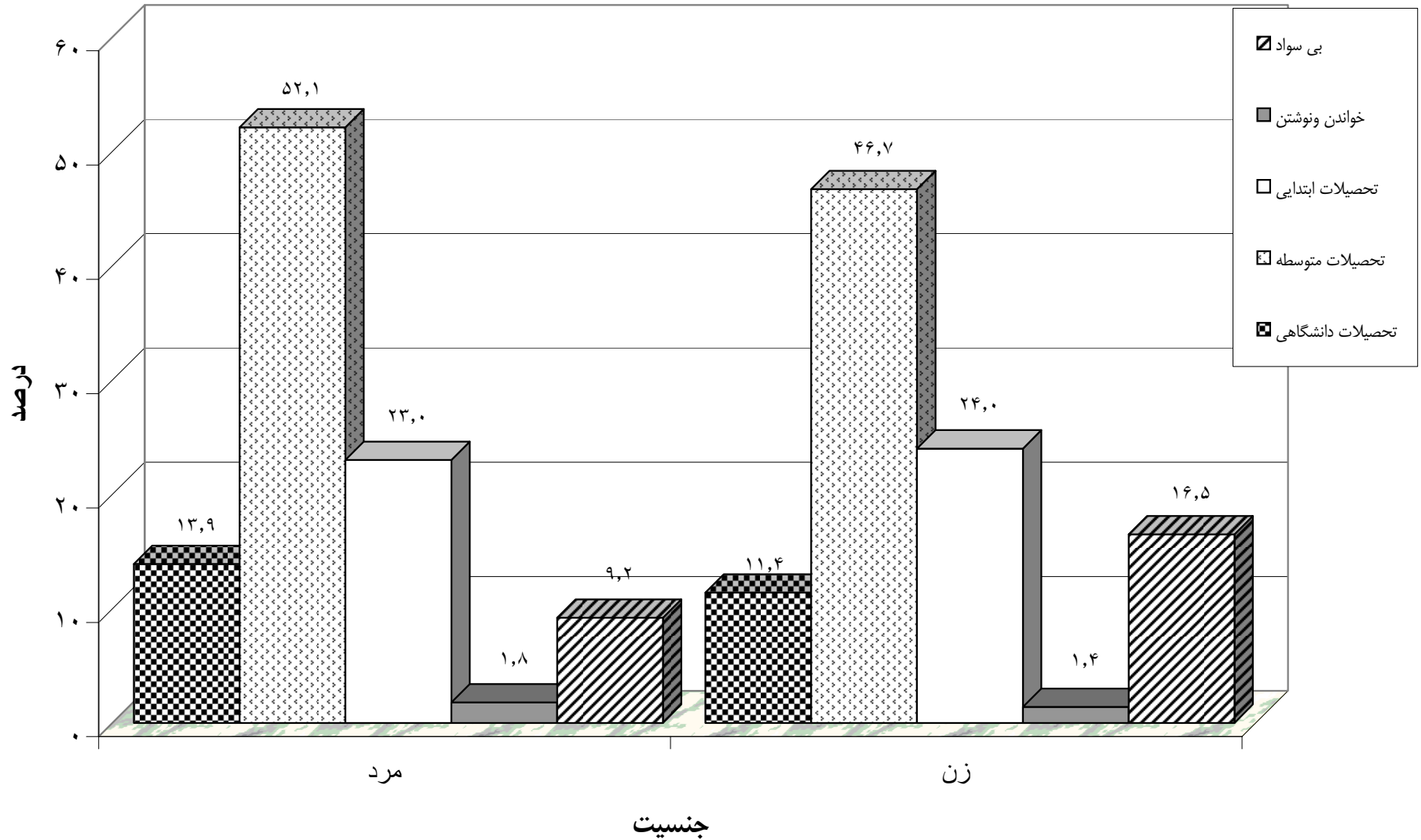

جدول شماره ۱۷

بررسی بودجه خانوار در مناطق شهری ایران

درصد توزیع افراد ۶ ساله و بالاتر خانوارها به تفکیک میزان سواد بر حسب گروه های مختلف سنی در سال ۱۳۸۳

گروه های سنی	کل	۱۰ تا ۶	۱۱ تا ۱۵	۱۶ تا ۲۰	۲۱ تا ۳۰	۳۱ تا ۴۰	۴۱ تا ۵۰	۵۱ تا ۶۰	۶۱ تا ۷۰	۷۱ سال و بیشتر
		سال	سال	سال	سال	سال	سال	سال	سال	سال
بی سواد	۱۰۰/۰	۱۳/۶	۱/۴	۱/۷	۴/۲	۸/۸	۱۷/۱	۱۹/۷	۱۷/۶	۱۵/۹
خواندن و نوشتن	۱۰۰/۰	۰/۱	۱/۶	۲/۴	۴/۷	۱۴/۵	۲۵/۶	۲۲/۷	۱۶/۲	۱۲/۱
تحصیلات ابتدایی	۱۰۰/۰	۲۹/۲	۱۰/۰	۳/۵	۱۰/۸	۱۶/۲	۱۴/۶	۹/۱	۴/۴	۲/۱
تحصیلات متوسطه*	۱۰۰/۰	۰/۱	۱۹/۵	۲۴/۳	۲۵/۳	۱۵/۶	۱۰/۵	۳/۲	۱/۱	۰/۴
تحصیلات دانشگاهی	۱۰۰/۰	۰/۰	۰/۰	۱۲/۴	۴۳/۰	۲۳/۲	۱۲/۶	۶/۳	۱/۹	۰/۶

تحصیلات دینی بر حسب مورد، بین تحصیلات متوسطه و دانشگاهی توزیع شده است .

*- تحصیلات متوسطه شامل دوره راهنمایی نیز می باشد .

جدول شماره ۱۸

بررسی بودجه خانوار در مناطق شهری ایران

درصد توزیع افراد ۶ ساله و بالاتر خانوارها بر حسب وضع فعالیت طی سال های ۱۳۸۳-۱۳۷۴

وضع فعالیت	کل	شاغل	بیکار	با درآمد بدون کار	محصل	خانه دار	سایر*	سال	
	۱۰۰/۰	۲۸/۵	۲/۸	۴/۱	۳۷/۶	۲۳/۱	۳/۹	۱۳۷۴	
	۱۰۰/۰	۲۶/۷	۳/۸	۴/۷	۳۷/۵	۲۳/۳	۴/۰	۱۳۷۵	
	۱۰۰/۰	۲۷/۲	۴/۱	۴/۵	۳۶/۹	۲۳/۴	۴/۰	۱۳۷۶	
	۱۰۰/۰	۲۷/۷	۴/۱	۴/۳	۳۶/۶	۲۳/۲	۴/۱	۱۳۷۷	
	۱۰۰/۰	۲۸/۰	۴/۶	۴/۵	۳۵/۶	۲۳/۲	۴/۱	۱۳۷۸	
	۱۰۰/۰	۲۸/۶	۴/۴	۴/۹	۳۴/۳	۲۳/۲	۴/۶	۱۳۷۹	
	۱۰۰/۰	۲۹/۱	۴/۵	۵/۴	۳۲/۷	۲۳/۵	۴/۸	۱۳۸۰	
	۱۰۰/۰	۲۹/۷	۴/۳	۵/۸	۳۱/۲	۲۴/۱	۴/۹	۱۳۸۱	
	۱۰۰/۰	۳۰/۰	۴/۵	۶/۲	۲۹/۱	۲۴/۸	۵/۴	۱۳۸۲	
	۱۰۰/۰	۳۱/۱	۴/۳	۵/۹	۲۸/۵	۲۴/۸	۵/۴	۱۳۸۳	
	۱۰۰/۰	مرد	۲۶/۵	۳/۱	۳/۳	۱۴/۲	۰/۰	۳/۲	۱۳۸۳
		زن	۴/۶	۱/۲	۲/۶	۱۴/۳	۲۴/۸	۲/۲	

* - سایر شامل افراد آماده کنکور (غیر شاغل و غیر بیکار)، ۶ تا ۱۰ سال (غیر محصل و غیر شاغل)، ناتوان و ... می باشد.

نمودار شماره ۸
درصد توزیع افراد ۶ساله وبالاتر خانوارها بر حسب وضع فعالیت
سال ۱۳۸۳

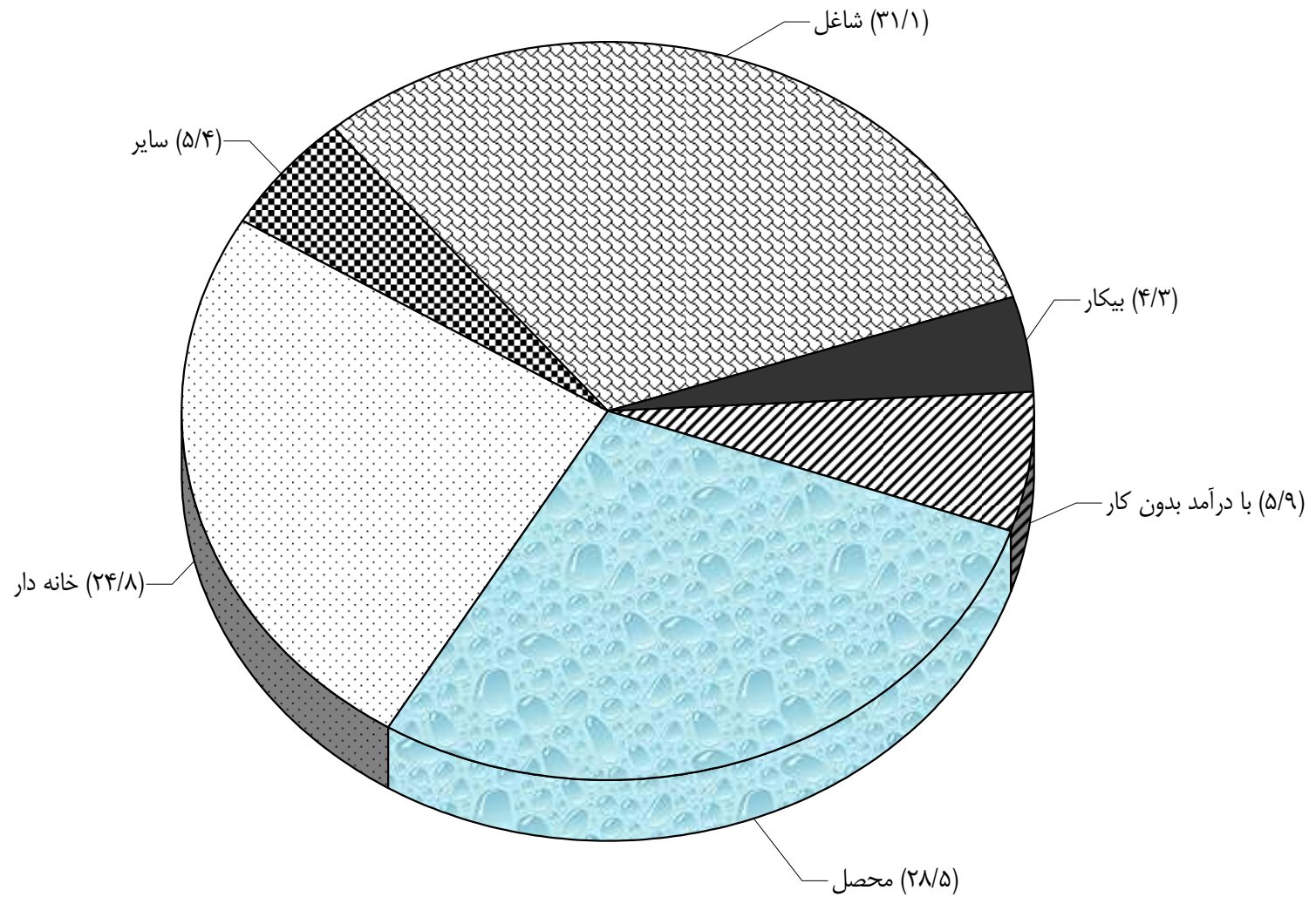

جدول شماره ۱۹

بررسی بودجه خانوار در مناطق شهری ایران

درصد توزیع افراد ۶ ساله و بالاتر خانوارها به تفکیک جنسیت بر حسب وضع فعالیت طی سال های ۱۳۸۳-۱۳۷۴

وضع فعالیت	جنسیت	کل	شاغل	بیکار	با درآمد بدون کار	محصل	خانه دار	سایر*	سال
۱۳۷۴	مرد	۱۰۰/۰	۴۸/۰	۴/۶	۴/۸	۳۸/۲	۰/۰	۴/۴	
	زن	۱۰۰/۰	۸/۸	۱/۱	۳/۴	۳۶/۸	۴۶/۴	۳/۵	
۱۳۷۵	مرد	۱۰۰/۰	۴۸/۱	۴/۷	۵/۱	۳۷/۸	۰/۰	۴/۳	
	زن	۱۰۰/۰	۸/۱	۱/۵	۴/۰	۳۶/۹	۴۶/۰	۳/۵	
۱۳۷۶	مرد	۱۰۰/۰	۴۷/۰	۶/۱	۴/۸	۳۷/۳	۰/۰	۴/۸	
	زن	۱۰۰/۰	۷/۵	۲/۰	۴/۲	۳۶/۴	۴۶/۷	۳/۲	
۱۳۷۷	مرد	۱۰۰/۰	۴۷/۴	۵/۶	۴/۶	۳۷/۸	۰/۰	۴/۶	
	زن	۱۰۰/۰	۷/۸	۲/۴	۴/۱	۳۵/۴	۴۶/۸	۳/۵	
۱۳۷۸	مرد	۱۰۰/۰	۴۷/۸	۶/۶	۵/۲	۳۵/۷	۰/۰	۴/۷	
	زن	۱۰۰/۰	۸/۰	۲/۶	۳/۹	۳۵/۴	۴۶/۵	۳/۶	
۱۳۷۹	مرد	۱۰۰/۰	۴۸/۸	۶/۳	۵/۱	۳۴/۳	۰/۰	۵/۵	
	زن	۱۰۰/۰	۸/۵	۲/۵	۴/۶	۳۴/۴	۴۶/۳	۳/۸	
۱۳۸۰	مرد	۱۰۰/۰	۴۹/۶	۶/۷	۵/۶	۳۲/۴	۰/۰	۵/۶	
	زن	۱۰۰/۰	۸/۷	۲/۳	۵/۱	۳۳/۰	۴۷/۰	۳/۹	
۱۳۸۱	مرد	۱۰۰/۰	۵۰/۶	۶/۴	۶/۱	۳۱/۴	۰/۰	۵/۵	
	زن	۱۰۰/۰	۸/۷	۲/۲	۵/۴	۳۱/۱	۴۸/۴	۴/۲	
۱۳۸۲	مرد	۱۰۰/۰	۵۱/۵	۶/۴	۷/۱	۲۸/۵	۰/۰	۶/۵	
	زن	۱۰۰/۰	۸/۲	۲/۶	۵/۴	۲۹/۷	۴۹/۸	۴/۳	
۱۳۸۳	مرد	۱۰۰/۰	۵۲/۸	۶/۱	۶/۶	۲۸/۳	۰/۰	۶/۲	
	زن	۱۰۰/۰	۹/۲	۲/۴	۵/۲	۲۸/۸	۴۹/۹	۴/۵	

*- سایر شامل افراد آماده کنکور (غیر شاغل و غیربیکار)، ۶ تا ۱۰ سال (غیرمحصل و غیر شاغل)، ناتوان و ... می باشد.

نمودار شماره ۹

درصد توزیع افراد ۶ ساله و بالاتر خانوارها به تفکیک جنسیت بر حسب وضع فعالیت
سال ۱۳۸۳

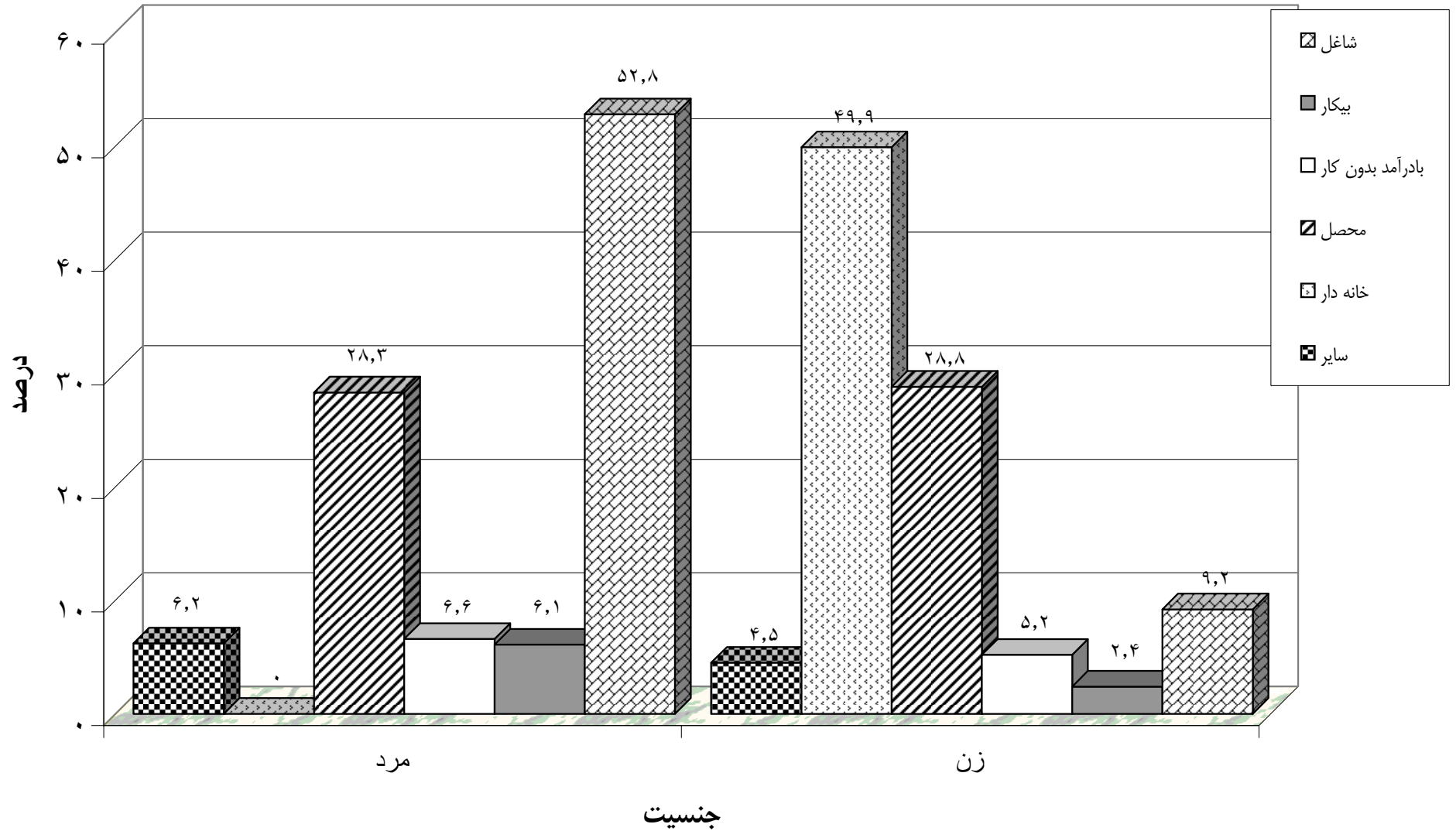

جدول شماره ۲۰

بررسی بودجه خانوار در مناطق شهری ایران

درصد توزیع خانوارها بر حسب تعداد شاغلین طی سال های ۱۳۸۳-۱۳۷۴

سه نفر شاغل و بیشتر	دو نفر شاغل	یک نفر شاغل	بدون فرد شاغل	کل	تعداد شاغلین
					سال
۶/۶	۲۱/۹	۵۹/۳	۱۲/۲	۱۰۰/۰	۱۳۷۴
۷/۲	۲۰/۷	۵۹/۷	۱۲/۴	۱۰۰/۰	۱۳۷۵
۶/۱	۲۱/۱	۶۰/۹	۱۱/۹	۱۰۰/۰	۱۳۷۶
۷/۰	۲۰/۵	۶۰/۸	۱۱/۷	۱۰۰/۰	۱۳۷۷
۶/۹	۲۱/۳	۵۸/۸	۱۳/۰	۱۰۰/۰	۱۳۷۸
۸/۶	۲۱/۳	۵۷/۰	۱۳/۱	۱۰۰/۰	۱۳۷۹
۸/۲	۲۳/۶	۵۴/۵	۱۳/۷	۱۰۰/۰	۱۳۸۰
۸/۷	۲۲/۰	۵۵/۹	۱۳/۴	۱۰۰/۰	۱۳۸۱
۹/۳	۲۲/۰	۵۴/۰	۱۴/۷	۱۰۰/۰	۱۳۸۲
۶/۲	۲۰/۴	۵۷/۹	۱۵/۵	۱۰۰/۰	۱۳۸۳

نمودار شماره ۱۰
درصد توزیع خانوارها بر حسب تعداد شاغلین
سال ۱۳۸۳

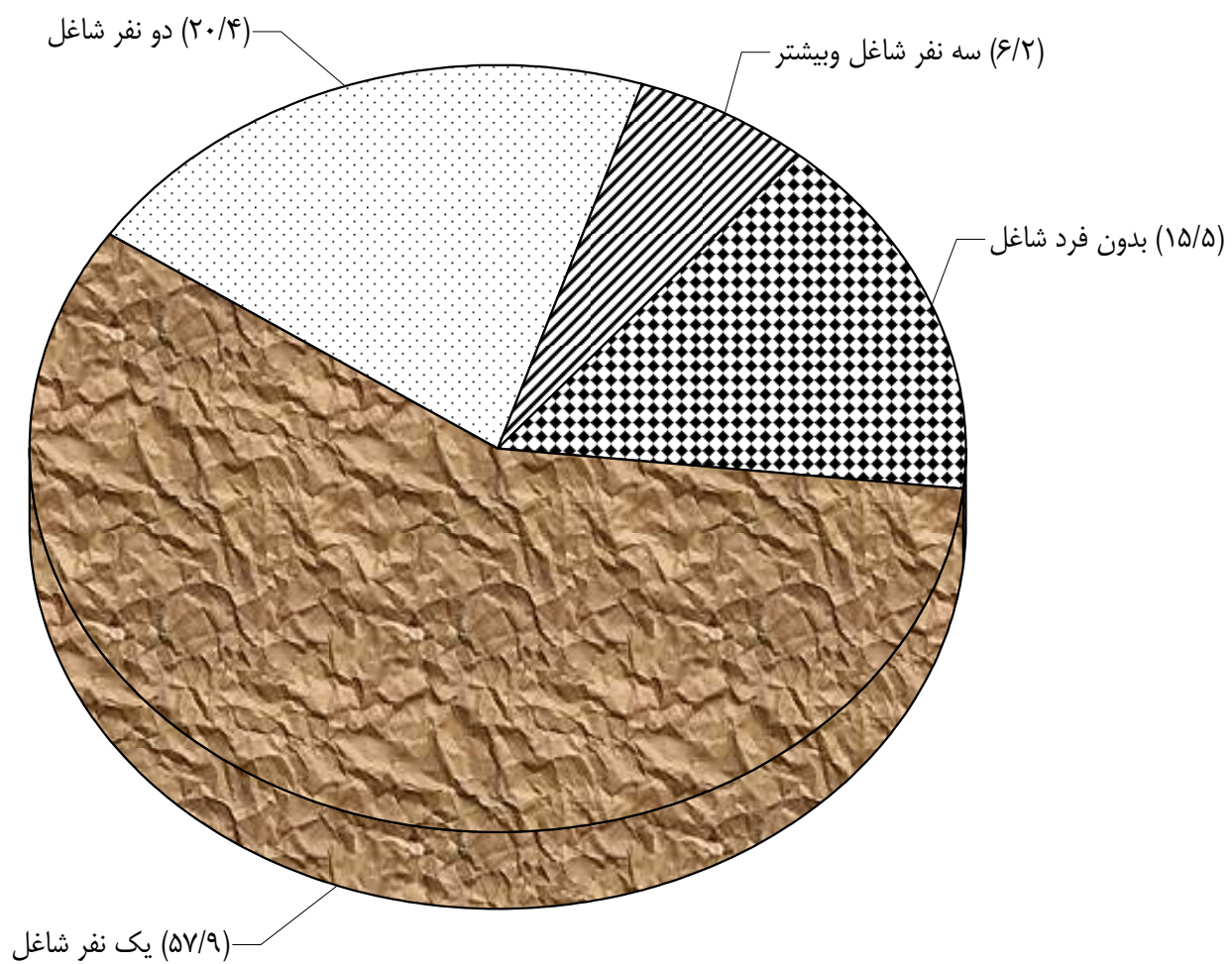

جدول شماره ۲۱

بررسی بودجه خانوار در مناطق شهری ایران

درصد توزیع افراد شاغل خانوارها بر حسب رشته فعالیت محل کار طی سال های ۱۳۸۳-۱۳۷۴

خدمات عمومی ، اجتماعی و شخصی	خدمات مالی ، بیمه ، ملکی ، حقوقی و تجاری	حمل و نقل ، انبارداری و ارتباطات	عمده فروشی ، خرده فروشی ، هتلداری و رستوران	ساختمان	برق ، گاز و آب	صنعت و معادن	کشاورزی ، دامپروری ، شکار ، جنگلداری و ماهیگیری	کل	رشته فعالیت
									سال
۲۹/۹	۲/۹	۸/۱	۱۹/۸	۱۰/۱	۱/۲	۲۲/۸	۵/۲	۱۰۰/۰	۱۳۷۴
۲۹/۱	۲/۷	۹/۰	۲۰/۱	۱۰/۸	۱/۲	۲۲/۵	۴/۶	۱۰۰/۰	۱۳۷۵
۲۹/۱	۳/۱	۸/۸	۱۹/۱	۱۱/۴	۱/۲	۲۳/۳	۴/۰	۱۰۰/۰	۱۳۷۶
۲۵/۳	۴/۲	۹/۱	۲۲/۶	۱۱/۲	۱/۴	۲۲/۰	۴/۲	۱۰۰/۰	۱۳۷۷
۲۴/۸	۳/۷	۸/۹	۲۲/۵	۱۱/۷	۱/۰	۲۲/۶	۴/۸	۱۰۰/۰	۱۳۷۸
۲۴/۵	۳/۹	۹/۶	۲۱/۷	۱۰/۹	۱/۲	۲۳/۵	۴/۷	۱۰۰/۰	۱۳۷۹
۲۵/۱	۳/۹	۹/۱	۲۲/۹	۱۰/۵	۱/۲	۲۲/۴	۴/۹	۱۰۰/۰	۱۳۸۰
۲۵/۱	۴/۹	۹/۸	۲۲/۷	۱۰/۸	۱/۰	۲۱/۸	۳/۹	۱۰۰/۰	۱۳۸۱
۲۲/۹	۵/۳	۱۰/۱	۲۳/۲	۱۲/۷	۱/۰	۲۱/۱	۳/۷	۱۰۰/۰	۱۳۸۲
۲۴/۶	۵/۹	۱۰/۷	۲۰/۹	۱۲/۰	۱/۰	۲۰/۷	۴/۲	۱۰۰/۰	۱۳۸۳

جدول شماره ۲۲

بررسی بودجه خانوار در مناطق شهری ایران

درصد توزیع افراد شاغل خانوارها بر حسب میزان سواد و رشته فعالیت محل کار در سال ۱۳۸۳

خدمات عمومی ، اجتماعی و شخصی	خدمات مالی ، بیمه ، ملکی ، حقوقی و تجاری	حمل و نقل ، انبارداری و ارتباطات	عمده فروشی ، خرده فروشی ، هتلداری و رستوران	ساختمان	برق ، گاز و آب	صنعت و معدن	کشاورزی ، دامپروری ، شکار ، جنگلداری و ماهیگیری	کل	رشته فعالیت
									میزان سواد
۲۴/۶	۵/۹	۱۰/۷	۲۰/۹	۱۲/۰	۱/۰	۲۰/۷	۴/۲	۱۰۰/۰	کل
۰/۷	۰/۱	۰/۷	۲/۱	۱/۹	۰/۰	۱/۶	۱/۱	۸/۲	بی سواد
۰/۲	۰/۰	۰/۳	۰/۶	۰/۵	۰/۰	۰/۵	۰/۲	۲/۳	خواندن و نوشتن
۱/۸	۰/۶	۲/۸	۴/۷	۳/۳	۰/۱	۴/۸	۱/۰	۱۹/۱	تحصیلات ابتدایی
۹/۴	۳/۴	۶/۱	۱۲/۰	۵/۴	۰/۴	۱۱/۹	۱/۵	۵۰/۱	تحصیلات متوسطه*
۱۲/۵	۱/۸	۰/۸	۱/۵	۰/۹	۰/۴	۲/۰	۰/۴	۲۰/۳	تحصیلات دانشگاهی

تحصیلات دینی بر حسب مورد ، بین تحصیلات متوسطه و دانشگاهی توزیع شده است .

* - تحصیلات متوسطه شامل دوره راهنمایی نیز می باشد .

جدول شماره ۲۳

بررسی بودجه خانوار در مناطق شهری ایران

درصد توزیع افراد شاغل خانوارها بر حسب وضعیت شغلی طی سال های ۱۳۸۳-۱۳۷۴

وضعیت شغلی	کل	کارفرما	کارکن مستقل	کارکن مؤسسات دولتی و عمومی	کارکن مؤسسات خصوصی	کارکن فامیلی و کارآموز بدون مزد	سال
	۱۰۰/۰	۴/۸	۳۳/۷	۲۹/۳	۲۷/۰	۵/۲	۱۳۷۴
	۱۰۰/۰	۵/۳	۳۴/۰	۲۸/۰	۲۸/۴	۴/۳	۱۳۷۵
	۱۰۰/۰	۵/۸	۳۳/۰	۲۷/۸	۲۹/۱	۴/۳	۱۳۷۶
	۱۰۰/۰	۵/۲	۳۲/۶	۲۸/۴	۲۹/۴	۴/۴	۱۳۷۷
	۱۰۰/۰	۶/۰	۳۱/۸	۲۸/۲	۲۹/۵	۴/۵	۱۳۷۸
	۱۰۰/۰	۵/۵	۳۱/۶	۲۷/۴	۳۰/۰	۵/۵	۱۳۷۹
	۱۰۰/۰	۶/۲	۳۰/۵	۲۶/۷	۳۱/۹	۴/۷	۱۳۸۰
	۱۰۰/۰	۶/۳	۳۰/۰	۲۶/۸	۳۲/۳	۴/۶	۱۳۸۱
	۱۰۰/۰	۶/۶	۳۰/۴	۲۳/۹	۳۴/۱	۵/۰	۱۳۸۲
	۱۰۰/۰	۷/۴	۲۸/۹	۲۵/۰	۳۴/۸	۳/۹	۱۳۸۳
	۱۰۰/۰	مرد	۲۵/۶	۱۸/۶	۳۱/۰	۲/۸	۱۳۸۳
		زن	۰/۳	۳/۳	۶/۴	۳/۸	

نمودار شماره ۱۱
درصد توزیع افراد شاغل خانوارها بر حسب وضعیت شغلی
سال ۱۳۸۳

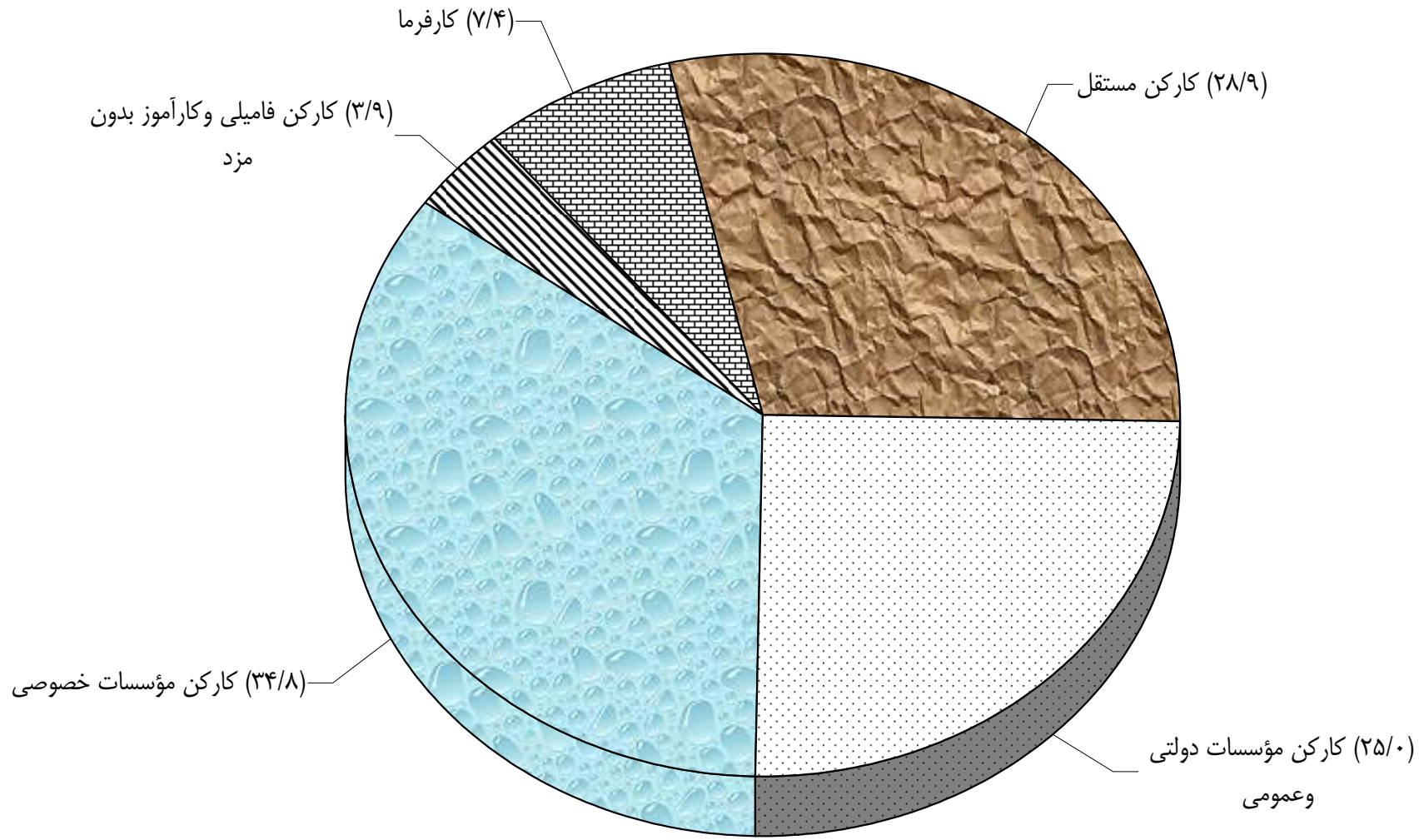

جدول شماره ۲۴

بررسی بودجه خانوار در مناطق شهری ایران

درصد توزیع خانوارها بر حسب نحوه تصرف مسکن طی سال های ۱۳۸۳-۱۳۷۴

رایگان	در برابر خدمت	اجاری	شخصی (مالک نشین)	کل	نحوه تصرف مسکن
					سال
۷/۸	۱/۸	۱۴/۸	۷۵/۶	۱۰۰/۰	۱۳۷۴
۷/۶	۱/۴	۱۴/۸	۷۶/۷	۱۰۰/۰	۱۳۷۵
۸/۹	۱/۴	۱۷/۴	۷۲/۳	۱۰۰/۰	۱۳۷۶
۷/۸	۱/۷	۱۶/۰	۷۴/۵	۱۰۰/۰	۱۳۷۷
۷/۸	۱/۷	۱۸/۵	۷۲/۰	۱۰۰/۰	۱۳۷۸
۷/۷	۲/۲	۱۷/۶	۷۲/۵	۱۰۰/۰	۱۳۷۹
۷/۵	۲/۰	۱۸/۸	۷۱/۷	۱۰۰/۰	۱۳۸۰
۷/۶	۱/۸	۱۷/۹	۷۲/۷	۱۰۰/۰	۱۳۸۱
۸/۳	۲/۰	۱۸/۵	۷۱/۲	۱۰۰/۰	۱۳۸۲
۷/۶	۱/۲	۲۲/۹	۶۸/۳	۱۰۰/۰	۱۳۸۳

نمودار شماره ۱۲
درصد توزیع خانوارها بر حسب نحوه تصرف مسکن
سال ۱۳۸۳

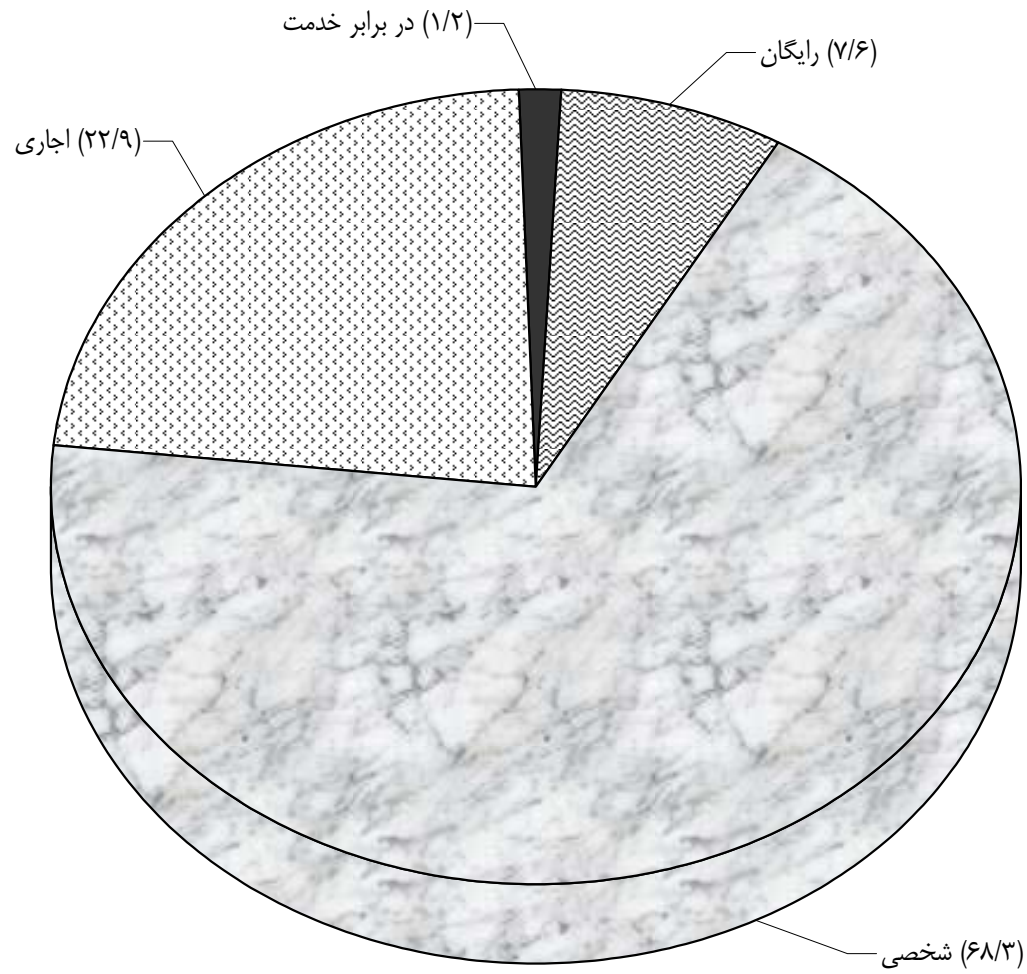

جدول شماره ۲۵

بررسی بودجه خانوار در مناطق شهری ایران

درصد توزیع محل سکونت خانوارها بر حسب نوع مصالح عمده بکار رفته در ساختمان طی سال های ۱۳۸۳-۱۳۷۴

سایر	خشت ، گل و چوب	آجری با تیر چوبی	آجری با تیر آهن	آجری با تیرچه بلوک	بلوک سیمانی	اسکلت فلزی	بتون آرمه	کل	نوع مصالح عمده ساختمان
									سال
۳/۷	۴/۲	۱۱/۱	۶۷/۵	۱/۹	۳/۲	۶/۹	۱/۵	۱۰۰/۰	۱۳۷۴
۳/۷	۴/۶	۱۱/۱	۶۶/۹	۲/۱	۳/۲	۶/۸	۱/۶	۱۰۰/۰	۱۳۷۵
۲/۸	۴/۲	۱۰/۲	۶۵/۸	۳/۴	۳/۳	۷/۵	۲/۸	۱۰۰/۰	۱۳۷۶
۳/۳	۳/۲	۹/۶	۶۷/۸	۳/۰	۳/۲	۷/۶	۲/۳	۱۰۰/۰	۱۳۷۷
۳/۱	۳/۴	۹/۰	۶۴/۸	۳/۵	۴/۷	۸/۴	۳/۱	۱۰۰/۰	۱۳۷۸
۳/۴	۳/۳	۹/۱	۶۴/۹	۳/۳	۴/۸	۸/۱	۳/۱	۱۰۰/۰	۱۳۷۹
۳/۳	۲/۹	۸/۸	۶۵/۴	۳/۰	۴/۶	۷/۹	۴/۱	۱۰۰/۰	۱۳۸۰
۳/۵	۳/۳	۷/۶	۶۳/۴	۳/۷	۴/۶	۱۰/۵	۳/۴	۱۰۰/۰	۱۳۸۱
۳/۵	۳/۶	۸/۲	۶۰/۲	۳/۵	۴/۸	۱۲/۸	۳/۴	۱۰۰/۰	۱۳۸۲
۱/۹	۲/۶	۵/۸	۵۴/۱	۵/۲	۴/۴	۱۷/۲	۸/۸	۱۰۰/۰	۱۳۸۳

نمودار شماره ۱۳

درصد توزیع محل سکونت خانوارها بر حسب نوع مصالح عمده بکاررفته در ساختمان

سال ۱۳۸۳

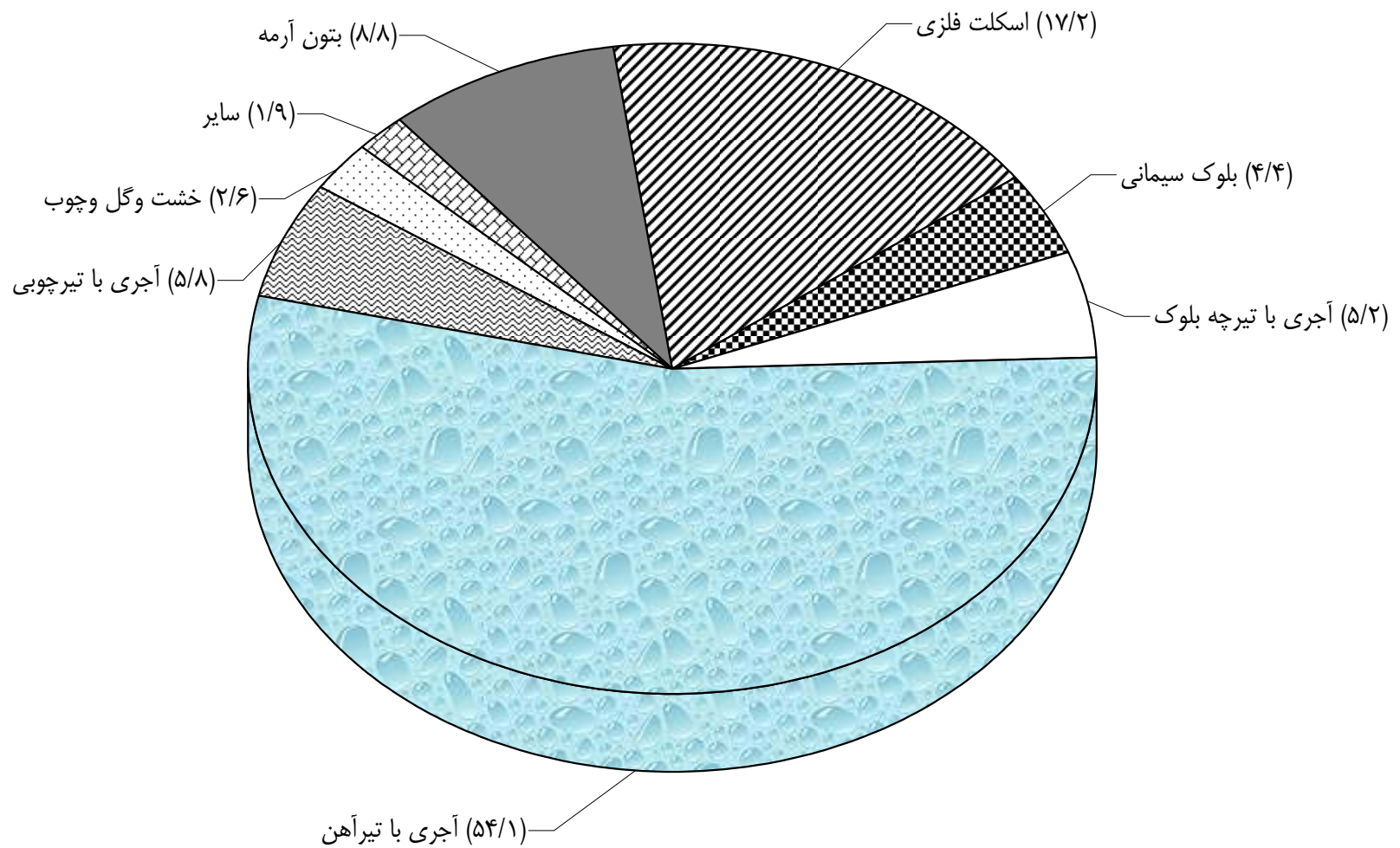

جدول شماره ۲۶

بررسی بودجه خانوار در مناطق شهری ایران

درصد توزیع خانوارها بر حسب تعداد اتاق های مورد استفاده خانوار طی سال های ۱۳۸۳-۱۳۷۴

شش اتاق و بیشتر	پنج اتاق	چهاراتاق	سه اتاق	دو اتاق	یک اتاق	کل	تعداد اتاق
							سال
۴/۲	۷/۷	۲۳/۰	۳۲/۸	۲۵/۳	۷/۰	۱۰۰/۰	۱۳۷۴
۳/۴	۷/۸	۲۳/۶	۳۲/۰	۲۶/۸	۶/۴	۱۰۰/۰	۱۳۷۵
۲/۹	۷/۲	۲۰/۹	۳۳/۰	۲۸/۴	۷/۶	۱۰۰/۰	۱۳۷۶
۲/۷	۷/۲	۲۱/۷	۳۴/۵	۲۷/۴	۶/۵	۱۰۰/۰	۱۳۷۷
۲/۷	۷/۳	۲۰/۴	۳۶/۳	۲۶/۷	۶/۶	۱۰۰/۰	۱۳۷۸
۳/۰	۶/۱	۲۲/۶	۳۵/۵	۲۶/۷	۶/۱	۱۰۰/۰	۱۳۷۹
۲/۴	۶/۹	۲۰/۸	۳۶/۰	۲۷/۸	۶/۱	۱۰۰/۰	۱۳۸۰
۲/۶	۶/۵	۲۱/۰	۳۶/۷	۲۷/۳	۵/۹	۱۰۰/۰	۱۳۸۱
۲/۶	۵/۶	۲۰/۳	۳۶/۸	۲۸/۴	۶/۳	۱۰۰/۰	۱۳۸۲
۱/۹	۴/۲	۱۷/۹	۳۹/۶	۳۰/۲	۶/۲	۱۰۰/۰	۱۳۸۳

جدول شماره ۲۷

بررسی بودجه خانوار در مناطق شهری ایران

درصد خانوارهای استفاده کننده از تسهیلات محل سکونت طی سال های ۱۳۸۳-۱۳۷۴

سال	تسهیلات محل سکونت								
	آب لوله کشی	برق	گاز شهری	سیستم فاضلاب* شهری	تلفن	آشپزخانه	حمام	کولر ثابت	حرارت مرکزی
۱۳۷۴	۹۷/۷	۹۹/۷	۵۴/۰		۴۸/۵	۸۷/۲	۸۲/۱	۵۴/۳	۸/۹
۱۳۷۵	۹۷/۸	۹۹/۹	۵۹/۰		۵۳/۴	۸۷/۶	۸۳/۴	۵۴/۴	۸/۲
۱۳۷۶	۹۷/۴	۹۹/۸	۵۸/۲	۱۵/۴	۵۳/۵	۸۷/۴	۸۵/۳	۵۴/۴	۹/۷
۱۳۷۷	۹۷/۴	۱۰۰/۰	۶۱/۰	۱۵/۶	۵۹/۰	۸۸/۶	۸۷/۵	۵۳/۶	۹/۲
۱۳۷۸	۹۷/۸	۹۹/۹	۶۳/۴	۱۶/۷	۶۴/۶	۸۹/۴	۸۹/۳	۵۴/۳	۱۰/۰
۱۳۷۹	۹۸/۳	۹۹/۹	۶۷/۸	۱۷/۸	۶۸/۳	۹۰/۵	۹۰/۴	۵۴/۵	۹/۱
۱۳۸۰	۹۸/۶	۹۹/۹	۷۲/۶	۱۹/۳	۷۲/۱	۹۱/۲	۹۲/۰	۵۶/۴	۹/۷
۱۳۸۱	۹۸/۲	۹۹/۹	۷۶/۳	۱۹/۷	۷۶/۸	۹۲/۶	۹۳/۷	۵۹/۹	۹/۹
۱۳۸۲	۹۸/۳	۹۹/۸	۸۰/۱	۲۱/۲	۸۰/۳	۹۲/۲	۹۳/۸	۶۰/۰	۹/۱
۱۳۸۳	۹۸/۱	۹۹/۹	۸۱/۷	۲۲/۱	۸۳/۴	۹۴/۰	۹۵/۲	۶۲/۸	۱۱/۰

* - سیستم فاضلاب شهری تا سال ۱۳۷۶ از خانوارها پرسش نمی گردیده است .

نمودار شماره ۱۴
درصد خانوارهای استفاده کننده از تسهیلات محل سکونت
سال ۱۳۸۳

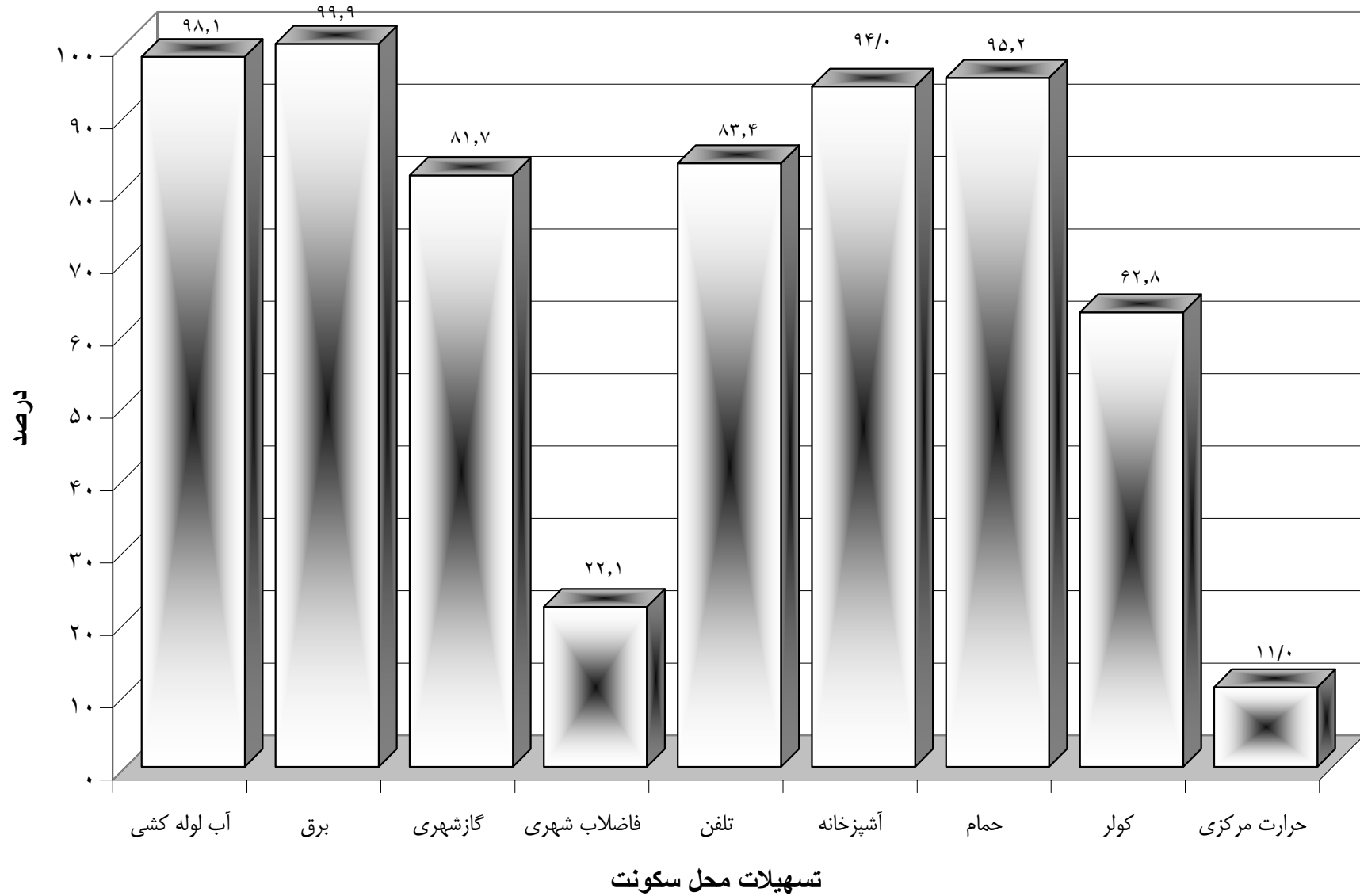

جدول شماره ۲۸

بررسی بودجه خانوار در مناطق شهری ایران

درصد خانوارهای استفاده کننده از لوازم زندگی طی سال های ۱۳۸۳-۱۳۷۴

لوازم زندگی سال	اتومبیل شخصی	موتور سیکلت	دوچرخه (ازنمره ۱۶ به بالا)	چرخ خیاطی	رادیو ضبط * وضبط صوت	رادیو *	تلویزیون	ویدئو	کامپیوتر ** شخصی	یخچال	فریزر یخچال فریزر	انواع ** پنکه	اجاق گاز	جارو برقی	ماشین لباسشویی	تلفن *** همراه
۱۳۷۴	۱۵/۸	۱۳/۴	۱۹/۳	۷۶/۹			۹۵/۴	۱۱/۵		۸۹/۹	۲۶/۵		۹۴/۵	۴۷/۱	۵۳/۷	
۱۳۷۵	۱۵/۵	۱۲/۹	۱۹/۱	۷۶/۱			۹۵/۳	۱۲/۴		۸۹/۸	۲۷/۵		۹۴/۷	۴۸/۹	۵۴/۱	
۱۳۷۶	۱۶/۱	۱۲/۹	۱۹/۳	۷۵/۸			۹۵/۱	۱۴/۸	۱/۵	۸۹/۱	۳۰/۳	۵۹/۴	۹۴/۴	۵۱/۷	۵۴/۴	
۱۳۷۷	۱۷/۱	۱۳/۸	۱۹/۹	۷۶/۰	۷۳/۳	۲۴/۷	۹۶/۰	۱۷/۳	۲/۱	۸۸/۷	۳۳/۰	۶۰/۴	۹۴/۶	۵۶/۴	۵۶/۹	
۱۳۷۸	۱۷/۵	۱۲/۳	۲۰/۴	۷۴/۲	۷۳/۸	۲۱/۷	۹۵/۹	۲۱/۱	۳/۴	۸۷/۳	۳۷/۶	۶۰/۲	۹۵/۶	۵۸/۹	۵۶/۷	
۱۳۷۹	۱۷/۸	۱۳/۷	۲۱/۹	۷۴/۲	۷۶/۰	۲۱/۷	۹۶/۵	۲۵/۴	۴/۶	۸۶/۵	۳۹/۰	۶۲/۶	۹۶/۳	۶۱/۴	۵۶/۷	
۱۳۸۰	۱۸/۵	۱۳/۵	۲۲/۹	۷۵/۷	۷۶/۸	۲۱/۱	۹۷/۱	۳۰/۸	۷/۱	۸۶/۲	۴۰/۵	۶۲/۳	۹۶/۶	۶۵/۹	۵۹/۱	۵/۲
۱۳۸۱	۲۰/۶	۱۴/۷	۲۴/۱	۷۳/۸	۷۵/۱	۲۰/۹	۹۷/۶	۳۹/۳	۱۱/۵	۸۵/۶	۴۴/۰	۶۰/۸	۹۷/۴	۷۰/۳	۶۱/۰	۸/۳
۱۳۸۲	۲۰/۹	۱۶/۷	۲۳/۳	۷۱/۹	۷۴/۸	۱۹/۸	۹۷/۷	۴۳/۵	۱۶/۱	۸۳/۷	۴۵/۴	۶۱/۵	۹۷/۵	۷۱/۷	۶۰/۶	۱۱/۲
۱۳۸۳	۲۵/۱	۱۸/۹	۲۲/۴	۷۲/۲	۷۳/۸	۱۹/۵	۹۸/۴	۵۲/۳	۲۰/۶	۷۹/۹	۵۱/۱	۵۹/۶	۹۸/۴	۷۸/۲	۶۶/۱	۱۵/۸

* - رادیو و رادیو ضبط تا سال ۱۳۷۷ به تفکیک از خانوارها پرسش نمی گردیده است .

** - کامپیوتر شخصی وانواع پنکه تا سال ۱۳۷۶ از خانوارها پرسش نمی گردیده است .

*** - تلفن همراه تا سال ۱۳۸۰ از خانوارها پرسش نمی گردیده است .

جدول شماره ۲۹

بررسی بودجه خانوار در مناطق شهری ایران

درصد توزیع خانوارها به تفکیک تعداد افراد بر حسب طبقات هزینه ناخالص سالانه در سال ۱۳۸۳

تعداد افراد خانوار	طبقات هزینه (ریال)	کل	تعداد افراد خانوار														
			تا ۱۱۰۰۰۰۰	تا ۱۳۰۰۰۰۰	تا ۱۵۵۰۰۰۰	تا ۱۸۵۰۰۰۰	تا ۲۲۰۰۰۰۰	تا ۲۷۰۰۰۰۰	تا ۳۲۵۰۰۰۰	تا ۳۸۵۰۰۰۰	تا ۴۵۰۰۰۰۰	تا ۵۵۰۰۰۰۰	تا ۷۰۰۰۰۰۰	تا ۸۵۰۰۰۰۰	تا ۱۲۵۰۰۰۰۰	تا ۱۹۰۰۰۰۰۰	بیشتر و ۱۹۰۰۰۰۰۰۰
یک نفر		۱۰۰/۰	۱۹/۶	۴/۶	۶/۸	۵/۹	۹/۰	۱۰/۲	۶/۱	۸/۵	۵/۷	۶/۴	۵/۴	۴/۹	۳/۵	۲/۴	۱/۰
دو نفر		۱۰۰/۰	۶/۵	۳/۶	۴/۲	۴/۴	۸/۱	۸/۷	۹/۹	۸/۶	۹/۰	۹/۳	۹/۶	۵/۱	۷/۱	۴/۶	۱/۳
سه نفر		۱۰۰/۰	۳/۰	۱/۴	۲/۷	۴/۰	۵/۸	۱۰/۰	۱۰/۱	۹/۹	۸/۲	۱۰/۷	۱۰/۸	۶/۷	۹/۱	۵/۰	۲/۶
چهار نفر		۱۰۰/۰	۱/۸	۱/۱	۱/۵	۳/۱	۴/۴	۶/۳	۸/۱	۸/۱	۹/۲	۱۲/۰	۱۱/۷	۷/۸	۱۲/۶	۷/۹	۴/۴
پنج نفر		۱۰۰/۰	۱/۴	۰/۸	۱/۷	۳/۴	۴/۳	۵/۰	۸/۴	۹/۰	۸/۳	۱۲/۰	۱۲/۵	۸/۱	۱۳/۹	۷/۴	۳/۹
شش نفر		۱۰۰/۰	۱/۱	۱/۰	۱/۶	۳/۰	۵/۰	۶/۱	۹/۴	۷/۷	۱۰/۱	۱۰/۵	۱۳/۴	۸/۵	۱۱/۵	۷/۳	۳/۸
هفت نفر		۱۰۰/۰	۱/۷	۱/۶	۲/۸	۲/۱	۵/۷	۶/۶	۱۰/۶	۹/۳	۸/۷	۱۳/۶	۱۲/۶	۷/۳	۱۰/۷	۴/۷	۱/۹
هشت نفر		۱۰۰/۰	۱/۸	۰/۹	۰/۹	۲/۵	۵/۹	۷/۴	۹/۳	۹/۶	۹/۶	۱۳/۹	۱۲/۳	۱۱/۱	۸/۳	۳/۱	۳/۴
نه نفر		۱۰۰/۰	۳/۰	۰/۷	۲/۲	۲/۲	۸/۹	۷/۴	۶/۷	۱۱/۱	۹/۶	۱۴/۱	۱۴/۱	۸/۲	۱۰/۴	۴/۴	۱/۵
ده نفر و بیشتر		۱۰۰/۰	۰/۹	۱/۷	۰/۹	۸/۷	۴/۳	۱۰/۴	۹/۶	۸/۷	۸/۷	۱۱/۳	۱۳/۹	۸/۷	۱۴/۸	۱/۷	۳/۵

جدول شماره ۳۰

بررسی بودجه خانوار در مناطق شهری ایران

درصد توزیع خانوارها به تفکیک تعداد افراد با سواد بر حسب طبقات هزینه ناخالص سالانه در سال ۱۳۸۳

بیشتر و ۱۹۰۰۰۰۰۰۱	تا ۱۲۵۰۰۰۰۰۱ ۱۹۰۰۰۰۰۰۰	و ۸۵۰۰۰۰۰۰۱ ۱۲۵۰۰۰۰۰۰	۷۰۰۰۰۰۰۱ تا ۸۵۰۰۰۰۰۰	۵۵۰۰۰۰۰۱ تا ۷۰۰۰۰۰۰۰	تا ۴۵۰۰۰۰۰۱ ۵۵۰۰۰۰۰۰	۳۸۵۰۰۰۰۱ تا ۴۵۰۰۰۰۰۰	۳۲۵۰۰۰۰۱ تا ۳۸۵۰۰۰۰۰	۲۷۰۰۰۰۰۱ تا ۳۲۵۰۰۰۰۰	۲۲۰۰۰۰۰۱ تا ۲۷۰۰۰۰۰۰	۱۸۵۰۰۰۰۱ تا ۲۲۰۰۰۰۰۰	تا ۱۶۵۵۰۰۰۰۱ ۱۸۵۰۰۰۰۰۰	تا ۱۶۳۰۰۰۰۰۱ ۱۵۵۰۰۰۰۰۰	تا ۱۶۱۰۰۰۰۰۱ ۱۳۰۰۰۰۰۰۰	تا ۱۱۰۰۰۰۰۰۰	کل	طبقات هزینه (ریال)	تعداد افراد باسواد
۰/۰	۰/۰	۱/۵	۱/۶	۲/۵	۴/۷	۳/۶	۶/۱	۶/۸	۹/۱	۱۲/۵	۷/۶	۸/۶	۸/۰	۲۷/۴	۱۰۰/۰	بدون فرد باسواد	
۰/۷	۲/۲	۳/۷	۵/۲	۷/۵	۸/۷	۷/۹	۹/۲	۱۰/۵	۱۱/۳	۸/۷	۵/۶	۶/۵	۴/۴	۸/۰	۱۰۰/۰	یک نفر با سواد	
۱/۸	۴/۹	۸/۳	۶/۱	۱۰/۰	۹/۷	۹/۱	۹/۷	۱۰/۳	۱۰/۹	۶/۸	۴/۹	۳/۰	۱/۸	۲/۸	۱۰۰/۰	دو نفر باسواد	
۳/۲	۵/۷	۱۰/۷	۷/۸	۱۱/۸	۱۲/۰	۹/۵	۹/۶	۹/۷	۶/۶	۵/۲	۳/۲	۱/۶	۱/۲	۲/۰	۱۰۰/۰	سه نفر باسواد	
۴/۹	۹/۴	۱۴/۱	۷/۸	۱۱/۹	۱۳/۰	۸/۶	۸/۳	۷/۷	۵/۳	۳/۵	۲/۴	۱/۳	۰/۶	۱/۲	۱۰۰/۰	چهار نفر باسواد	
۴/۲	۷/۳	۱۴/۲	۹/۵	۱۵/۰	۱۱/۹	۸/۹	۸/۱	۸/۱	۴/۵	۴/۳	۱/۹	۱/۰	۰/۴	۰/۶	۱۰۰/۰	پنج نفر باسواد و بیشتر	

جدول شماره ۳۱

بررسی بودجه خانوار در مناطق شهری ایران

درصد توزیع خانوارها به تفکیک تعداد شاغلین برحسب طبقات هزینه ناخالص سالانه در سال ۱۳۸۳

بیشتر و ۱۹۰۰۰۰۰۱	تا ۱۲۵۰۰۰۰۱ ۱۹۰۰۰۰۰۰	تا ۸۵۰۰۰۰۰۱ ۱۲۵۰۰۰۰۰	تا ۷۰۰۰۰۰۰۱ ۸۵۰۰۰۰۰۰	تا ۵۵۰۰۰۰۰۱ ۷۰۰۰۰۰۰۰	تا ۴۵۰۰۰۰۰۱ ۵۵۰۰۰۰۰۰	تا ۳۸۵۰۰۰۰۱ ۴۵۰۰۰۰۰۰	تا ۳۲۵۰۰۰۰۱ ۳۸۵۰۰۰۰۰	تا ۲۷۰۰۰۰۰۱ ۳۲۵۰۰۰۰۰	تا ۲۲۰۰۰۰۰۱ ۲۷۰۰۰۰۰۰	تا ۱۸۵۰۰۰۰۱ ۲۲۰۰۰۰۰۰	تا ۱۵۵۰۰۰۰۱ ۱۸۵۰۰۰۰۰۰	تا ۱۲۰۰۰۰۰۱ ۱۵۵۰۰۰۰۰۰	تا ۱۱۰۰۰۰۰۱ ۱۲۰۰۰۰۰۰	تا ۱۱۰۰۰۰۰۰	کل	طبقات هزینه (ریال)	تعداد شاغلین
																بدون فرد شاغل	
۱/۶	۳/۹	۷/۳	۵/۰	۸/۶	۹/۶	۷/۸	۹/۲	۹/۰	۹/۱	۷/۸	۴/۴	۴/۴	۳/۱	۹/۳	۱۰۰/۰	بدون فرد شاغل	
۳/۰	۵/۷	۹/۹	۷/۰	۱۱/۴	۱۱/۲	۹/۲	۹/۱	۹/۴	۸/۰	۵/۸	۳/۷	۲/۳	۱/۶	۲/۶	۱۰۰/۰	یک نفر شاغل	
۴/۳	۸/۹	۱۴/۹	۹/۷	۱۲/۸	۱۱/۳	۸/۱	۸/۰	۸/۱	۴/۶	۳/۶	۲/۳	۱/۴	۰/۶	۱/۴	۱۰۰/۰	دو نفر شاغل	
۴/۶	۸/۲	۱۳/۹	۸/۷	۱۲/۱	۱۳/۶	۷/۸	۷/۰	۷/۸	۴/۸	۴/۲	۳/۹	۱/۰	۱/۲	۱/۲	۱۰۰/۰	سه نفر شاغل	
۴/۰	۲/۶	۹/۹	۶/۶	۱۶/۴	۱۲/۵	۹/۲	۱۰/۵	۶/۶	۸/۵	۶/۵	۲/۰	۲/۰	۲/۰	۰/۷	۱۰۰/۰	چهار نفر شاغل	
۲/۰	۴/۰	۱۲/۰	۰/۰	۱۴/۰	۱۲/۰	۱۰/۰	۱۴/۰	۸/۰	۴/۰	۱۲/۰	۲/۰	۴/۰	۰/۰	۲/۰	۱۰۰/۰	پنج نفر شاغل و بیشتر	

جدول شماره ۳۲

بررسی بودجه خانوار در مناطق شهری ایران

درصد توزیع خانوارها به تفکیک نحوه تصرف مسکن بر حسب طبقات هزینه ناخالص سالانه در سال ۱۳۸۳

۱۹۰۰۰۰۰۱ و بیشتر	۱۲۵۰۰۰۰۱ تا ۱۹۰۰۰۰۰۰	۸۵۰۰۰۰۱ تا ۱۲۵۰۰۰۰۰	۷۰۰۰۰۰۱ تا ۸۵۰۰۰۰۰۰	۵۵۰۰۰۰۱ تا ۷۰۰۰۰۰۰۰	۴۵۰۰۰۰۱ تا ۵۵۰۰۰۰۰۰	۳۸۵۰۰۰۱ تا ۴۵۰۰۰۰۰۰	۳۲۵۰۰۰۱ تا ۳۸۵۰۰۰۰۰	۲۷۰۰۰۰۱ تا ۳۲۵۰۰۰۰۰	۲۲۰۰۰۰۱ تا ۲۷۰۰۰۰۰۰	۱۸۵۰۰۰۱ تا ۲۲۰۰۰۰۰۰	۱۶۵۰۰۰۱ تا ۱۸۵۰۰۰۰۰	۱۶۳۰۰۰۰۱ تا ۱۶۵۰۰۰۰۰۰	۱۱۰۰۰۰۱ تا ۱۶۳۰۰۰۰۰۰	تا ۱۱۰۰۰۰۰۰	کل	طبقات هزینه (ریال) نحوه تصرف مسکن
۳/۶	۷/۱	۱۲/۴	۸/۱	۱۲/۲	۱۱/۶	۸/۷	۸/۶	۸/۴	۶/۱	۴/۷	۲/۸	۱/۹	۱/۲	۲/۶	۱۰۰/۰	شخصی (مالک نشین)
۲/۵	۴/۱	۷/۰	۵/۹	۹/۸	۱۰/۱	۹/۲	۹/۶	۹/۹	۱۰/۲	۷/۶	۴/۸	۳/۵	۲/۲	۳/۷	۱۰۰/۰	اجاری
۳/۷	۱۳/۱	۱۵/۰	۸/۸	۱۲/۵	۱۵/۶	۷/۵	۷/۵	۵/۰	۲/۵	۲/۵	۱/۳	۰/۶	۱/۹	۲/۵	۱۰۰/۰	در برابر خدمت
۱/۱	۲/۵	۶/۱	۴/۶	۸/۳	۸/۵	۷/۶	۸/۷	۱۱/۸	۱۰/۸	۷/۹	۵/۸	۴/۳	۳/۵	۸/۵	۱۰۰/۰	رایگان

جداول بخش دوم

هزینه های خانوار

جدول شماره ۳۳
بررسی بودجه خانوار در مناطق شهری ایران

متوسط هزینه ناخالص سالانه یک خانوار شهری برای گروه های مختلف هزینه برحسب تعداد افراد خانوار در سال ۱۳۸۳

(هزینه به ریال)

ده نفر و بیشتر	نه نفر	هشت نفر	هفت نفر	شش نفر	پنج نفر	چهار نفر	سه نفر	دو نفر	یک نفر	متوسط برای یک خانوار	تعداد افراد خانوار
											گروه های هزینه
۰/۹	۱/۱	۲/۵	۵/۰	۹/۸	۱۷/۲	۲۶/۱	۲۰/۶	۱۲/۲	۴/۶	۱۰۰/۰	درصد خانوار
۶۱۱۴۴۳۴۰	۵۵۴۵۰۳۴۲	۵۸۱۳۵۸۵۹	۵۷۰۸۰۵۴۳	۶۵۸۴۲۳۸۳	۶۷۱۱۲۶۷۲	۶۸۴۲۲۵۷۱	۵۵۹۱۳۲۴۱	۴۸۳۳۰۸۰۷	۳۴۹۷۵۳۲۷	۶۰۳۴۴۲۴۰	جمع کل هزینه ناخالص
۲۲۸۱۸۲۷۰	۱۸۳۶۸۶۳۵	۱۷۵۷۵۷۷۱	۱۶۸۸۷۹۷۵	۱۸۱۱۷۱۴۵	۱۶۹۶۹۰۴۹	۱۵۹۱۰۲۷۳	۱۳۱۲۰۴۷۵	۱۱۴۷۹۰۳۰	۷۴۲۸۱۴۴	۱۴۹۷۹۹۱۸	۱- خوراکی ها و آشامیدنی ها
۴۷۲۱۹۸	۳۶۰۵۱۱	۴۸۳۸۲۲	۳۲۵۵۷۳	۳۴۱۹۳۵	۳۰۸۱۲۵	۲۹۲۹۸۰	۲۱۶۲۵۶	۱۶۶۶۱۱	۱۴۲۵۲۶	۲۷۰۹۷۷	۲- دخانیات
۵۲۰۶۵۷۵	۴۱۸۴۶۴۸	۴۲۸۹۷۷۰	۳۸۲۷۳۴۶	۳۸۲۲۹۶۷	۳۸۶۵۸۷۱	۳۶۶۵۴۳۴	۲۹۴۸۴۶۸	۱۹۵۱۹۱۹	۱۵۴۹۱۵۵	۳۳۰۴۰۸۸	۳- پوشاک و کفش
۱۱۹۰۷۱۰۳	۱۱۹۳۴۸۷۳	۱۲۷۳۳۶۹۷	۱۳۶۴۱۰۸۵	۱۵۳۹۶۷۸۳	۱۶۸۶۸۸۱۳	۱۷۹۳۹۳۰۲	۱۵۸۸۳۹۶۸	۱۵۶۴۰۸۹۸	۱۳۹۳۲۰۵۷	۱۶۱۵۴۰۷۱	۴- مسکن، آب، برق و گاز و سایر سوخت ها*
۳۰۲۷۸۱۰	۳۰۲۸۷۲۷	۳۶۳۲۸۹۴	۳۴۱۳۰۳۷	۳۷۷۴۴۲۲	۴۰۹۹۵۴۰	۳۶۹۲۴۰۰	۳۰۱۰۲۴۸	۲۲۲۲۷۰۰	۱۸۶۶۲۳۲	۳۳۳۸۰۷۸	۵- لوازم، اثاث و خدمات مورد استفاده در خانه
۲۶۷۷۰۵۹	۲۵۷۵۷۸۶	۳۸۱۴۴۳۷	۲۱۵۶۰۰۴	۲۵۱۳۳۳۹	۲۵۶۳۹۴۹	۲۳۷۵۸۶۲	۲۵۱۹۰۸۰	۲۹۵۷۷۵۰	۱۳۰۲۱۴۹	۲۵۰۲۹۳۱	۶- بهداشت و درمان
۵۹۱۵۳۳۲	۶۰۹۲۷۹۱	۵۳۳۱۵۹۴	۶۸۸۳۰۱۱	۹۹۲۳۸۳۱	۹۸۴۰۰۳۹	۱۱۸۸۴۵۷۹	۸۴۳۴۴۶۷	۶۵۵۱۶۱۰	۳۶۹۳۰۶۰	۹۰۷۱۲۶۵	۷- حمل و نقل
۸۶۱۱۶۶	۷۹۶۳۹۳	۸۴۸۹۶۹	۸۳۴۵۵۱	۸۸۶۶۲۳	۹۵۸۴۲۲	۹۶۵۵۹۲	۸۲۳۱۰۹	۷۰۱۵۲۵	۵۳۱۷۵۰	۸۶۲۸۳۰	۸- ارتباطات
۱۹۰۵۶۸۳	۱۴۰۳۸۲۰	۲۰۸۴۲۱۹	۱۸۹۲۹۳۸	۲۲۷۴۲۶۰	۲۴۵۶۰۶۴	۲۳۹۹۷۹۶	۱۸۳۵۵۶۳	۱۳۲۸۹۰۴	۱۰۴۴۴۵۱	۲۰۳۹۶۱۲	۹- تفریح و امور فرهنگی
۷۰۳۹۲۱	۱۰۹۹۷۱۸	۱۳۳۰۸۴۷	۱۱۱۱۷۵۹	۱۵۲۵۷۱۵	۱۷۲۸۱۲۳	۱۳۸۲۶۰۴	۶۷۵۰۳۳	۳۸۸۸۹۱	۲۹۵۷۳۶	۱۱۱۵۰۶۰	۱۰- تحصیل
۸۰۵۵۹۱	۱۰۶۹۲۵۶	۱۳۱۷۸۲۷	۱۲۸۵۹۰۴	۱۵۶۲۲۱۶	۱۳۲۲۸۴۶	۱۴۶۳۷۹۶	۱۳۰۸۶۶۹	۱۲۲۵۵۰۳	۱۱۴۵۲۰۰	۱۳۵۰۷۶۱	۱۱- رستوران و هتل
۴۸۴۳۶۳۲	۴۵۳۵۱۸۴	۴۶۹۲۰۱۲	۴۸۲۱۳۶۰	۵۷۰۳۱۴۷	۶۱۳۱۸۳۱	۶۴۴۹۹۵۳	۵۱۳۷۹۰۵	۳۷۱۵۴۶۶	۲۰۴۴۸۶۷	۵۳۵۴۶۴۹	۱۲- کالاها و خدمات متفرقه

*- برای خانوارهایی که نحوه تصرف مسکن آن ها شخصی (مالک نشین)، در برابر خدمت و رایگان می باشد، ارزش اجاری مسکن برآورد و به جمع کل هزینه مسکن اضافه شده است.

جدول شماره ۳۴

بررسی بودجه خانوار در مناطق شهری ایران

متوسط هزینه ناخالص سالانه یک خانوار برای گروه های مختلف هزینه بر حسب تعداد شاغلین در سال ۱۳۸۳
(هزینه به ریال)

تعداد شاغلین	متوسط برای یک خانوار	بدون فرد شاغل	یک نفر شاغل	دو نفر شاغل	سه نفر شاغل و بیشتر
گروه های هزینه					
درصد خانوار	۱۰۰/۰	۱۵/۵	۵۷/۹	۲۰/۴	۶/۲
متوسط افراد خانوار	۴/۱	۳/۱	۴/۰	۴/۷	۶/۴
جمع کل هزینه ناخالص	۶۰۳۴۴۲۴۰	۴۶۹۳۶۶۵۴	۵۸۸۹۴۰۳۴	۷۲۳۲۲۰۳۸	۶۸۱۲۰۶۸۶
۱- خوراکی ها و آشامیدنی ها	۱۴۹۷۹۹۱۸	۱۱۳۹۴۷۰۹	۱۴۷۷۳۵۷۶	۱۷۳۳۱۵۷۶	۱۸۵۰۰۶۶۰
۲- دخانیات	۲۷۰۹۷۷	۱۸۲۴۲۱	۲۷۷۰۷۷	۲۸۲۱۱۷	۳۹۹۹۴۵
۳- پوشاک و کفش	۳۳۰۴۰۸۸	۲۰۳۸۸۷۴	۳۲۶۰۱۳۸	۴۰۵۷۵۹۴	۴۴۱۱۹۴۵
۴- مسکن ، آب ، برق و گاز و سایر سوخت ها*	۱۶۱۵۴۰۷۱	۱۶۹۸۵۷۱۵	۱۵۵۰۹۴۱۶	۱۷۳۴۷۰۴۰	۱۶۱۵۹۰۶۶
۵- لوازم ، اثاث و خدمات مورداستفاده در خانه	۳۳۳۸۰۷۸	۲۳۴۰۷۴۷	۳۲۹۵۴۲۵	۴۱۹۶۵۶۵	۳۴۱۳۰۹۲
۶- بهداشت و درمان	۲۵۰۲۹۳۱	۲۴۰۵۰۰۵	۲۴۳۴۱۵۱	۲۶۸۰۴۱۲	۲۸۰۷۴۵۶
۷- حمل و نقل	۹۰۷۱۲۶۵	۴۹۸۱۷۹۶	۸۹۵۶۲۶۵	۱۲۲۰۰۰۵۶	۱۰۰۹۶۴۴۸
۸- ارتباطات	۸۶۲۸۳۰	۷۱۲۷۹۹	۷۹۷۹۷۳	۱۰۶۷۲۰۱	۱۱۷۳۹۷۴
۹- تفریح و امور فرهنگی	۲۰۳۹۶۱۲	۱۳۹۸۳۷۲	۱۹۳۸۴۱۴	۲۷۴۷۵۸۳	۲۲۶۳۶۱۱
۱۰- تحصیل	۱۱۱۵۰۶۰	۱۰۳۹۳۵۰	۱۰۵۳۳۰۸	۱۳۶۴۹۵۲	۱۰۵۸۸۲۵
۱۱- رستوران و هتل	۱۳۵۰۷۶۱	۹۳۸۰۹۹	۱۲۹۳۷۱۴	۱۶۸۷۵۶۰	۱۸۱۱۴۹۷
۱۲- کالاهای و خدمات متفرقه	۵۳۵۴۶۴۹	۲۵۱۳۳۶۷	۵۳۰۴۵۷۷	۷۴۵۹۳۸۲	۶۰۲۵۱۶۷

* - برای خانوارهایی که نحوه تصرف مسکن آن ها شخصی (مالک نشین) ، در برابر خدمت و رایگان می باشد ، ارزش اجاری مسکن برآورد و به جمع کل هزینه مسکن اضافه شده است .

جدول شماره ۳۵

بررسی بودجه خانوار در مناطق شهری ایران

متوسط هزینه ناخالص سالانه یک خانوار برای گروه های مختلف هزینه بر حسب نحوه تصرف مسکن در سال ۱۳۸۳ (هزینه به ریال)

رایگان	در برابر خدمت	اجاری	شخصی (مالک نشین)	متوسط برای یک خانوار	نحوه تصرف مسکن گروه های هزینه
۷/۶	۱/۲	۲۲/۹	۶۸/۳	۱۰۰/۰	درصد خانوار
۳/۲	۴/۲	۳/۷	۴/۴	۴/۱	متوسط افراد خانوار
۴۲۵۹۵۸۲۱	۷۵۴۲۸۷۲۵	۵۱۲۶۲۰۸۲	۶۵۰۸۳۶۸۸	۶۰۳۴۴۲۴۰	جمع کل هزینه ناخالص
۱۰۷۴۱۰۳۵	۱۸۱۹۲۹۸۵	۱۲۸۴۰۰۰۵	۱۶۱۰۹۱۷۹	۱۴۹۷۹۹۱۸	۱- خوراکی ها و آشامیدنی ها
۲۲۷۳۸۴	۲۷۷۸۵۶	۳۴۶۸۲۳	۲۵۰۱۷۶	۲۷۰۹۷۷	۲- دخانیات
۲۳۸۷۳۰۱	۴۴۷۶۱۸۷	۲۹۶۶۵۷۸	۳۴۹۷۴۵۰	۳۳۰۴۰۸۸	۳- پوشاک و کفش
۱۲۷۳۳۴۰۴	۱۶۲۶۴۷۱۲	۱۳۳۹۸۵۳۵	۱۷۴۵۶۶۷۶	۱۶۱۵۴۰۷۱	۴- مسکن ، آب ، برق و گاز و سایر سوخت ها*
۲۰۴۵۹۴۸	۳۳۶۲۳۷۰	۲۶۵۰۸۶۶	۳۷۱۱۵۵۷	۳۳۳۸۰۷۸	۵- لوازم ، اثاث و خدمات مورد استفاده در خانه
۲۱۸۲۱۶۴	۲۲۶۱۹۵۰	۲۲۲۹۲۰۲	۲۶۳۴۸۴۴	۲۵۰۲۹۳۱	۶- بهداشت و درمان
۵۷۱۵۱۱۹	۱۳۸۱۷۳۷۹۶	۷۷۷۰۳۳۴	۹۷۹۱۷۱۳	۹۰۷۱۲۶۵	۷- حمل و نقل
۵۷۱۹۰۴	۱۲۳۱۹۰۹	۸۰۶۳۱۹	۹۰۷۲۳۶	۸۶۲۸۳۰	۸- ارتباطات
۱۲۸۴۸۱۶	۳۰۴۸۵۱۷	۱۷۰۸۲۱۳	۲۲۱۵۹۹۶	۲۰۳۹۶۱۲	۹- تفریح و امور فرهنگی
۴۲۰۵۰۷	۱۶۵۹۴۷۹	۹۴۶۱۰۵	۱۲۳۸۶۹۱	۱۱۱۵۰۶۰	۱۰- تحصیل
۹۱۹۹۷۰	۱۵۲۷۱۰۷	۱۲۱۸۰۳۷	۱۴۳۹۷۹۰	۱۳۵۰۷۶۱	۱۱- رستوران و هتل
۳۳۶۶۲۶۹	۹۲۵۱۸۵۷	۴۳۸۱۰۶۵	۵۸۳۰۳۸۰	۵۳۵۴۶۴۹	۱۲- کالاهای و خدمات متفرقه

* - برای خانوارهایی که نحوه تصرف مسکن آن ها شخصی (مالک نشین) ، در برابر خدمت و رایگان می باشد ، ارزش اجاری مسکن برآورد و به جمع کل هزینه مسکن اضافه شده است .

جدول شماره ۳۶

بررسی بودجه خانوار در مناطق شهری ایران

متوسط هزینه ناخالص سالانه یک خانوار برای گروه های مختلف هزینه در طبقات هزینه ناخالص در سال ۱۳۸۳

(هزینه به ریال)

گروه های هزینه		طبقات هزینه													
متوسط برای یک خانوار	تا	تا ۱۳۰۰۰۰۰	تا ۱۵۵۰۰۰۰	تا ۱۸۵۰۰۰۰	تا ۲۲۰۰۰۰۰	تا ۲۷۰۰۰۰۰	تا ۳۲۵۰۰۰۰	تا ۳۸۵۰۰۰۰	تا ۴۵۰۰۰۰۰	تا ۵۵۰۰۰۰۰	تا ۷۰۰۰۰۰۰	تا ۸۵۰۰۰۰۰	تا ۱۰۰۰۰۰۰	تا ۱۲۵۰۰۰۰	تا ۱۹۰۰۰۰۰ و بیشتر
درصد خانوار	۱۰۰/۰	۳/۳	۱/۶	۲/۴	۳/۵	۵/۶	۷/۴	۹/۰	۸/۸	۱۱/۱	۷/۳	۱/۷	۶/۱	۳/۲	
متوسط افراد خانوار	۴/۱	۲/۸	۳/۴	۳/۵	۳/۸	۳/۹	۳/۸	۴/۲	۴/۱	۴/۲	۴/۴	۴/۴	۴/۲	۴/۴	
جمع کل هزینه ناخالص	۶۰۳۴۴۲۰	۸۰۴۱۹۵۵	۱۲۰۲۹۶۲۶	۱۴۳۴۶۸۵۸	۱۶۹۶۵۰۰۵	۲۰۲۹۲۱۷۴	۲۴۵۷۴۸۴۷	۲۹۸۱۹۸۴۹	۳۵۴۱۹۱۳۶	۴۱۷۱۸۷۱۰	۴۹۷۰۵۰۲۱	۶۱۷۹۱۹۹۳	۷۷۰۱۴۲۶۵	۱۰۲۷۳۷۱۳۷	۱۵۱۰۳۲۹۰۸
۱- خوراکی ها و آشامیدنی ها	۱۴۹۷۹۹۱۸	۲۲۱۳۰۸۶	۳۷۶۵۸۹۵	۴۴۴۱۹۰۲	۵۱۱۳۴۴۶	۶۰۹۴۸۱۴	۷۵۶۳۸۴۵	۹۰۰۴۲۰۶	۱۰۶۳۷۶۰۲	۱۲۴۴۲۵۴۳	۱۴۶۰۸۵۱۲	۱۷۵۴۱۹۶۳	۲۰۹۷۰۸۸۲	۲۴۹۰۶۴۱۲	۲۹۰۴۲۶۴۶
۲- دخانیات	۲۷۰۹۷۷	۱۰۶۵۸۹	۱۶۷۷۷۸	۱۶۹۷۶۶	۱۸۴۸۷۳	۱۹۷۰۸۴	۲۱۱۱۱۴	۲۳۲۲۲۹	۲۳۸۸۳۸	۲۵۹۵۲۷	۲۶۹۶۵۱	۲۹۸۵۲۷	۳۰۰۴۴۷	۳۳۹۸۲۴	۳۴۲۶۳۴
۳- پوشاک و کفش	۳۲۰۴۰۸۸	۱۹۰۶۳۹	۴۳۲۷۰۹	۵۴۵۵۱۶	۶۳۰۹۵۹	۸۵۸۱۸۲	۱۱۶۷۹۰۰	۱۴۱۱۷۱۴	۱۹۲۳۴۲۷	۲۳۹۹۷۴۸	۲۹۰۷۲۸۴	۳۷۲۸۴۴۶	۵۰۷۶۰۰۵	۶۱۱۹۷۲۰	۷۲۴۸۶۹۱
۴- مسکن، آب، برق و گاز و سایر سوخت ها*	۱۶۱۵۴۰۷۱	۳۹۸۶۰۴۵	۵۰۷۱۱۸۴	۶۰۸۴۴۹۲	۶۸۹۳۵۲۸	۸۱۶۲۹۷۰	۸۹۹۸۰۲۴	۱۰۸۰۱۳۳۹	۱۱۸۵۱۲۴۱	۱۳۳۲۸۴۱۴	۱۵۱۷۳۲۸۶	۱۷۷۱۷۶۴۶	۱۹۶۷۹۴۳۴	۲۴۵۰۶۶۳۹	۳۲۰۳۱۳۷۱
۵- لوازم، اثاث و خدمات مورد استفاده در خانه	۳۳۲۸۰۷۸	۲۴۵۶۴۲	۳۹۳۷۸۴	۴۹۱۴۲۵	۶۵۲۰۴۲	۸۶۳۰۰۲	۱۰۷۵۹۴۷	۱۳۷۰۰۹۴	۱۷۴۶۴۱۵	۲۳۱۲۳۸۵	۲۹۱۰۱۴۹	۳۵۵۳۳۵۲	۵۰۶۰۳۷۳	۵۹۴۵۸۳۷	۸۵۶۳۱۴۵
۶- بهداشت و درمان	۲۵۰۲۹۳۱	۳۷۵۶۰۵	۵۶۷۸۶۸	۶۵۸۲۱۱	۶۹۵۱۵۸	۷۷۹۵۲۹	۱۰۰۳۳۱۰	۱۱۶۷۰۶۲	۱۲۵۲۴۹۹	۱۵۳۹۳۷۵	۱۹۳۵۴۴۶	۲۶۹۰۴۵۳	۳۳۷۰۶۷۵	۴۲۸۹۱۵۹	۶۱۴۲۱۹۵
۷- حمل و نقل	۹۰۷۱۲۶۵	۳۰۳۶۷۲	۴۸۸۵۱۷	۶۲۵۷۴۷	۸۷۶۸۰۱	۱۰۲۲۴۶۷	۱۳۰۵۵۲۹	۱۵۵۳۰۱۱	۱۹۲۸۲۵۲	۲۴۴۱۷۲۲	۲۸۹۶۲۱۴	۴۱۴۷۹۳۲	۷۰۲۹۰۷۳	۱۷۶۲۰۴۸۷	۴۰۹۲۸۰۱۴
۸- ارتباطات	۸۶۲۸۳۰	۹۷۸۹۵	۱۱۴۰۰۹	۱۴۸۴۲۳	۲۱۴۸۰۰	۲۸۲۵۰۶	۳۳۹۵۴۲	۴۲۲۷۵۶	۵۲۱۴۷۹	۵۹۳۵۸۰	۷۲۸۷۵۲	۸۹۸۴۴۳	۱۱۷۵۰۶۹	۱۴۹۷۸۸۶	۲۱۵۹۱۵۳
۹- تفریح و امور فرهنگی	۲۰۳۹۶۱۲	۹۵۷۰۸	۲۵۹۳۱۸	۲۶۷۸۴۹	۴۱۷۸۸۶	۴۴۳۲۰	۶۲۱۷۰۵	۷۸۱۴۳۳	۹۷۵۲۹۰	۱۱۰۸۴۰۶	۱۶۱۰۳۳۹	۲۳۲۱۵۷۵	۲۹۲۲۹۱۱	۳۶۹۰۲۳۵	۵۵۲۰۴۹۲
۱۰- تحصیل	۱۱۱۵۰۶۰	۱۱۷۴۰	۴۵۳۷۹	۶۹۴۸۰	۸۸۸۶۷	۱۳۲۲۵۴	۱۹۳۱۰۲	۲۷۱۶۳۲	۴۲۸۱۳۹	۵۵۸۶۸۴	۹۱۴۱۶۲	۱۲۳۲۱۹۵	۱۶۳۷۴۳۰	۲۲۶۷۷۶۲	۳۱۰۶۶۱۰
۱۱- رستوران و هتل	۱۲۵۰۷۶۱	۵۵۲۲۷	۹۶۸۳۷	۱۳۳۱۰	۱۲۶۸۴۷	۱۹۹۴۵۰	۲۴۵۴۸۹	۴۲۸۳۹۰	۵۹۲۸۱۳	۸۴۴۷۱۰	۹۵۶۱۳۹	۱۳۹۸۹۹۵	۲۰۲۷۳۷۴	۲۴۰۵۰۴۷	۲۶۰۹۲۳۳
۱۲- کالاها و خدمات متفرقه	۵۳۵۴۶۴۹	۲۶۰۱۰۶	۶۲۶۳۴۸	۶۹۹۷۲۷	۱۰۶۹۷۱۸	۱۲۵۶۵۹۶	۱۷۵۹۳۱۴	۲۲۷۴۹۷۳	۳۲۰۲۸۳۱	۳۹۶۹۶۱۶	۴۷۹۵۰۹۶	۶۲۵۲۴۵۶	۷۸۶۴۵۹۲	۹۰۴۸۱۲۹	۱۲۳۲۷۷۲۴

*- برای خانوارهایی که نحوه تصرف مسکن آن ها شخصی (مالک نشین) ، در برابر خدمت و رایگان می باشد ، ارزش اجاری مسکن برآورد و به جمع کل هزینه مسکن اضافه شده است .

جدول شماره ۳۷

بررسی بودجه خانوار در مناطق شهری ایران

درصد توزیع متوسط هزینه ناخالص سالانه یک خانوار بر حسب گروه های مختلف هزینه در طبقات هزینه ناخالص در سال ۱۳۸۳

گروه های هزینه	طبقات هزینه (ریال)														متوسط برای یک خانوار
	تا ۱۱۰۰۰۰۰	تا ۱۳۰۰۰۰۰	تا ۱۵۵۰۰۰۰	تا ۱۸۵۰۰۰۰	تا ۲۲۰۰۰۰۰	تا ۲۷۰۰۰۰۰	تا ۳۲۵۰۰۰۰	تا ۳۸۵۰۰۰۰	تا ۴۵۰۰۰۰۰	تا ۵۵۰۰۰۰۰	تا ۷۰۰۰۰۰۰	تا ۸۵۰۰۰۰۰	تا ۱۲۵۰۰۰۰۰	تا ۱۸۵۰۰۰۰۰	
درصد خانوار	۳/۳	۱/۶	۲/۴	۳/۵	۵/۶	۷/۴	۹/۰	۸/۸	۸/۷	۱۱/۱	۱۱/۴	۷/۳	۱۰/۷	۶/۱	۳/۲
متوسط افراد خانوار	۴/۱	۳/۴	۳/۵	۳/۸	۳/۹	۴/۲	۴/۲	۴/۱	۴/۲	۴/۴	۴/۴	۴/۴	۴/۴	۴/۲	۴/۴
جمع کل هزینه ناخالص	۱۰۰/۰	۱۰۰/۰	۱۰۰/۰	۱۰۰/۰	۱۰۰/۰	۱۰۰/۰	۱۰۰/۰	۱۰۰/۰	۱۰۰/۰	۱۰۰/۰	۱۰۰/۰	۱۰۰/۰	۱۰۰/۰	۱۰۰/۰	۱۰۰/۰
۱- خوراکی ها و آشامیدنی ها	۲۴/۸	۳۱/۳	۳۱/۰	۳۰/۱	۳۰/۰	۳۰/۸	۳۰/۲	۳۰/۰	۲۹/۸	۲۹/۴	۲۸/۴	۲۷/۲	۲۴/۲	۱۹/۲	۱۵/۲
۲- دخانیات	۰/۴	۱/۴	۱/۲	۱/۱	۱/۰	۰/۹	۰/۸	۰/۷	۰/۶	۰/۵	۰/۵	۰/۴	۰/۳	۰/۲	۰/۲
۳- پوشاک و کفش	۵/۵	۳/۶	۳/۸	۳/۷	۴/۲	۴/۸	۴/۷	۵/۵	۵/۸	۵/۸	۶/۰	۶/۶	۶/۰	۴/۸	۴/۹
۴- مسکن، آب، برق و گاز و سایر سوخت ها*	۲۶/۸	۴۲/۲	۴۲/۴	۴۰/۶	۴۰/۲	۳۶/۶	۳۶/۲	۳۳/۵	۳۲/۲	۳۰/۵	۲۸/۷	۲۵/۶	۲۳/۸	۲۱/۲	۱۸/۸
۵- لوازم، اثاث و خدمات مورد استفاده در خانه	۵/۵	۳/۰	۳/۳	۳/۸	۴/۲	۴/۴	۴/۶	۴/۹	۵/۵	۵/۸	۵/۸	۶/۶	۵/۸	۵/۷	۵/۲
۶- بهداشت و درمان	۴/۱	۴/۷	۴/۶	۴/۱	۳/۸۷	۴/۱	۳/۹	۳/۸	۳/۷	۳/۹	۴/۴	۴/۲	۴/۲	۴/۱	۴/۵
۷- حمل و نقل	۱۵/۰	۴/۱	۴/۴	۵/۲	۵/۰	۵/۳	۵/۲	۵/۵	۵/۴	۵/۸	۶/۷	۹/۱	۱۷/۲	۲۷/۱	۳۲/۵
۸- ارتباطات	۱/۴	۱/۰	۱/۰	۱/۳	۱/۴	۱/۳	۱/۴	۱/۵	۱/۴	۱/۵	۱/۴	۱/۵	۱/۵	۱/۴	۱/۳
۹- تفریح و امور فرهنگی	۳/۴	۱/۲	۲/۲	۱/۹	۲/۲	۲/۵	۲/۶	۲/۸	۲/۷	۳/۲	۳/۷	۳/۸	۳/۶	۳/۷	۳/۷
۱۰- تحصیل	۱/۸	۰/۴	۰/۵	۰/۵	۰/۶	۰/۸	۰/۹	۱/۲	۱/۳	۱/۸	۲/۰	۲/۱	۲/۳	۲/۱	۲/۱
۱۱- رستوران و هتل	۲/۲	۰/۸	۰/۹	۰/۸	۱/۰	۱/۴	۱/۴	۱/۷	۲/۰	۱/۹	۲/۳	۲/۶	۲/۳	۲/۴	۳/۰
۱۲- کالاها و خدمات متفرقه	۸/۹	۴/۵	۵/۲	۶/۳	۶/۲	۷/۲	۸/۰	۹/۰	۹/۵	۹/۶	۱۰/۱	۱۰/۲	۸/۸	۸/۲	۸/۵

*- برای خانوارهایی که نحوه تصرف مسکن آن ها شخصی (مالک نشین) ، در برابر خدمت و رایگان می باشد ، ارزش اجاری مسکن برآورد و به جمع کل هزینه مسکن اضافه شده است .

جدول شماره ۳۸

بررسی بودجه خانوار در مناطق شهری ایران

متوسط هزینه سالانه برخی اقلام سوخت و کرایه حمل و نقل یک خانوار در طبقات هزینه ناخالص در سال ۱۳۸۳

(هزینه به ریال)

گروه های هزینه	طبقات هزینه	متوسط برای یک خانوار	سال														
			تا ۱۱۰۰۰۰۰	تا ۱۳۰۰۰۰۰	تا ۱۵۵۰۰۰۰	تا ۱۸۵۰۰۰۰	تا ۲۲۰۰۰۰۰	تا ۲۷۰۰۰۰۰	تا ۳۲۰۰۰۰۰	تا ۳۸۵۰۰۰۰	تا ۴۵۰۰۰۰۰	تا ۵۵۰۰۰۰۰	تا ۷۰۰۰۰۰۰	تا ۸۵۰۰۰۰۰	تا ۱۲۵۰۰۰۰	تا ۱۹۰۰۰۰۰	بیشتر ۱۹۰۰۰۰۰ و
بنزین		۵۰۰۰۰۴	۲۰۳۴۴	۲۰۳۱۳	۳۸۵۲۷	۴۱۵۸۸	۷۰۳۴۹	۱۰۴۹۸۲	۱۱۵۰۶۲	۱۹۲۳۴۹	۲۵۵۳۹۸	۳۷۲۶۵۰	۵۱۲۹۷۴	۷۱۶۵۰۴	۱۰۷۱۹۷۱	۱۵۷۷۹۷۱	۲۲۸۰۷۰۹
نفت		۴۵۴۷۷	۳۴۸۵۶	۴۲۸۶۸	۴۲۴۷۵	۴۳۸۴۵	۵۱۷۸۴	۶۹۷۷۶	۴۲۰۶۸	۵۲۸۶۸	۲۶۸۰۱	۵۱۰۹۵	۳۲۰۴۸	۶۵۰۳۶	۳۷۷۷۱	۴۶۲۸۴	۴۲۶۸۴
کرایه تاکسی*		۶۲۰۳۷۴	۱۳۱۳۳۹	۲۹۰۲۹۱	۲۹۰۵۱۸	۳۵۲۴۴۰	۳۴۶۳۲۸	۴۲۴۳۶۵	۴۹۱۵۹۷	۵۲۶۸۳۹	۵۸۸۵۴۶	۶۸۷۸۱۷	۷۹۳۱۴۰	۷۹۸۳۲۵	۸۷۳۴۹۳	۸۳۱۱۷۸	۹۶۹۶۰۴
کرایه مینی بوس و اتوبوس*		۷۰۶۲۲	۳۱۸۰۷	۳۸۷۴۷	۵۷۲۹۷	۳۶۶۴۲	۶۰۰۲۳	۵۳۹۵۳	۷۷۳۰۰	۶۲۲۸۹	۷۰۶۹۴	۸۷۱۹۳	۸۶۶۳۴	۷۱۶۸۲	۹۱۵۶۸	۶۵۸۴۵	۵۶۸۷۸
کرایه تاکسی سرویس*		۳۲۴۲۸۳	۲۶۸۱۲	۹۸۸۹	۴۸۲۹۱	۸۹۷۸۶	۶۰۵۶۹	۱۰۴۵۶۳	۱۲۵۴۹۲	۱۵۴۹۰۶	۲۳۶۳۸۰	۲۲۹۵۷۵	۳۵۵۷۸۰	۵۳۸۸۵۳	۶۴۹۸۱۴	۷۳۱۸۵۲	۱۳۷۰۹۶۸

* - هزینه مربوط به رفت و آمد داخل شهر می باشد .

جدول شماره ۳۹

بررسی بودجه خانوار در مناطق شهری ایران

متوسط هزینه ناخالص سالانه یک خانوار برای گروه های مختلف هزینه در طبقات درآمد پولی ناخالص در سال ۱۳۸۳

(مبلغ به ریال)

بیشتر و ۱۹۰۰۰۰۰۰۱	۱۲۵۰۰۰۰۰۱ تا ۱۹۰۰۰۰۰۰۰	تا ۸۵۰۰۰۰۰۱ ۱۲۵۰۰۰۰۰۰	تا ۷۰۰۰۰۰۰۱ ۸۵۰۰۰۰۰۰۰	۵۵۰۰۰۰۰۱ تا ۷۰۰۰۰۰۰۰	۴۵۰۰۰۰۰۱ تا ۵۵۰۰۰۰۰۰	۳۸۵۰۰۰۰۱ تا ۴۵۰۰۰۰۰۰	۳۲۵۰۰۰۰۱ تا ۳۸۵۰۰۰۰۰	۲۷۰۰۰۰۰۱ تا ۳۲۵۰۰۰۰۰	۲۲۰۰۰۰۰۱ تا ۲۷۰۰۰۰۰۰	۱۸۵۰۰۰۰۱ تا ۲۲۰۰۰۰۰۰	۱۵۵۰۰۰۰۱ تا ۱۸۵۰۰۰۰۰۰	تا ۱۳۰۰۰۰۰۱ ۱۵۵۰۰۰۰۰۰	۱۱۰۰۰۰۰۱ تا ۱۳۰۰۰۰۰۰	تا ۱۱۰۰۰۰۰۰	متوسط درآمد پولی برای یک خانوار	طبقات درآمد پولی گروه های هزینه
۱/۴	۲/۴	۵/۶	۴/۸	۷/۲	۸/۳	۷/۵	۸/۹	۹/۶	۹/۹	۷/۱	۶/۸	۵/۰	۳/۵	۱۱/۹	۱۰۰/۰	درصد خانوار
۴/۳	۴/۴	۴/۳	۴/۶	۴/۵	۴/۴	۴/۴	۴/۴	۴/۳	۴/۱	۴/۱	۳/۸	۳/۷	۳/۸	۳/۲	۴/۱	متوسط افراد خانوار
۲۱۳۹۰۰۵۶۵	۱۶۳۴۷۹۱۱۴	۱۲۳۵۰۹۸۴۴	۱۰۱۵۹۳۰۹۸	۸۱۳۶۰۳۷۱	۷۱۷۰۹۵۸۶	۶۱۷۱۳۴۷۵	۵۷۰۴۶۹۲۵	۵۱۰۰۸۰۲۶۵	۴۳۷۹۶۳۳۱	۳۹۸۳۳۶۴۲	۳۵۱۴۱۲۱۱	۳۱۴۳۵۶۹۳	۲۸۳۴۸۵۵۳	۲۵۹۲۸۵۱۴	۶۰۳۴۴۲۴۰	جمع کل هزینه ناخالص
۳۲۵۷۲۶۷۸	۲۸۸۰۹۷۸۱	۲۳۸۰۴۳۹	۲۳۳۱۲۳۴۰	۱۹۲۸۱۳۲۵۷	۱۸۱۶۹۶۴۵	۱۶۵۱۷۵۷۹	۱۵۷۴۱۷۵۸	۱۴۶۱۶۱۳۷	۱۲۳۳۹۴۷۰	۱۲۰۶۸۸۷۵	۱۰۴۹۹۵۱۸	۹۵۲۰۵۵۸	۷۹۷۴۲۳۵	۷۳۷۸۶۹۴	۱۴۹۷۹۹۱۸	۱- خوراکی ها و آشامیدنی ها
۸۵۷۹۹۶	۳۸۰۶۰۶	۳۱۹۹۳۸	۲۶۷۸۷۰	۲۶۵۲۳۵	۲۸۵۱۲۱	۲۴۶۵۱۵	۲۷۸۵۱۶	۲۹۳۱۰۵	۲۶۱۶۷۲	۲۲۰۲۳۲	۲۵۳۲۷۲	۲۰۶۸۰۳	۲۶۷۹۴۱	۲۱۸۲۹۸	۲۷۰۹۷۷	۲- دخانیات
۱۰۱۴۵۳۷۰	۷۷۰۳۹۸۴	۶۴۴۲۴۴۱	۵۶۰۸۳۳۹	۴۹۳۵۵۰۷	۴۰۹۶۳۲۳	۳۳۲۷۴۸۵	۳۲۸۵۱۹۸	۳۰۹۰۲۹۳	۲۴۴۴۴۰۴	۲۲۶۵۱۸۸	۱۸۱۱۲۲۹	۱۵۳۳۳۸۹	۱۳۳۸۰۵۳	۱۳۳۹۸۴۴	۳۳۰۴۰۸۸	۳- پوشاک و کفش
۴۴۱۰۴۰۲۵	۳۲۶۸۷۷۸۷	۲۸۱۲۷۸۰۵۸	۲۴۸۷۵۶۹۰	۲۰۵۹۴۵۱۲	۱۸۳۴۲۹۲۹	۱۶۵۳۸۴۵۰	۱۵۷۱۵۶۳۹	۱۳۹۷۳۰۲۴	۱۳۰۳۵۸۹۹	۱۲۳۸۱۱۹۴	۱۱۷۳۳۱۳۸	۱۱۲۱۲۸۲۲	۱۰۰۸۰۵۳۱	۹۱۵۲۴۷۴	۱۶۱۵۴۰۷۱	۴- مسکن، آب، برق و گاز و سایر سوخت ها*
۱۰۸۰۱۴۲۵	۷۰۹۵۰۴۶	۶۵۸۴۲۸۱	۵۴۱۷۸۰۱	۴۷۷۶۴۸۰	۴۶۴۵۰۰۰	۳۹۰۲۶۹۱	۳۳۵۳۰۶۰	۳۰۰۲۷۸۶	۲۴۵۰۰۴۴	۲۰۵۱۲۹۲	۱۷۱۱۳۱۱	۱۶۵۴۵۴۱	۱۲۹۴۸۴۹	۱۱۹۷۲۵۳	۳۳۳۸۰۷۸	۵- لوازم، اثاث و خدمات مورد استفاده در خانه
۴۶۹۸۰۵۳	۶۲۶۲۳۳۷	۴۲۹۲۷۳۴	۴۲۳۹۴۳۸	۳۷۳۴۲۳۵	۳۱۳۵۵۶۸	۲۳۴۲۸۴۰	۲۷۸۷۷۱۵	۲۳۶۴۹۷۶	۱۹۵۹۹۵۰	۲۰۱۱۲۳۹	۱۸۷۴۹۴۲	۱۳۰۶۶۴۸	۱۸۴۳۹۶۴	۱۱۷۴۲۷۰	۲۵۰۲۹۳۱	۶- بهداشت و درمان
۶۵۵۶۹۷۸۳	۴۷۴۷۵۳۷۵	۲۸۵۷۲۳۸۰	۱۸۸۰۷۰۸۶	۱۲۵۳۳۷۳۴	۹۶۳۲۱۱۴	۷۲۲۹۷۵۶	۶۲۰۱۸۵۶	۵۴۱۱۵۸۲	۳۷۸۶۳۴۰	۳۳۶۴۲۱۱	۲۵۹۸۸۳۵	۲۰۰۶۱۴۶	۱۹۸۴۵۱۷	۱۸۷۳۶۲۶	۹۰۷۱۲۶۵	۷- حمل و نقل
۳۷۹۶۹۰۴	۲۶۰۴۷۲۵	۱۸۸۶۱۴۷	۱۵۰۷۷۳۱	۱۱۸۹۵۴۳	۱۰۰۴۳۰۲	۸۳۶۹۰۲	۷۷۸۴۴۵	۶۹۳۹۷۱	۵۶۹۶۰۰	۴۸۳۷۹۶	۴۶۰۷۹۶	۳۹۹۱۳۴	۲۶۹۳۳۷	۳۸۱۴۸۳	۸۶۲۸۲۰	۸- ارتباطات
۸۵۹۹۳۵۵	۶۵۵۷۹۲۷	۴۳۹۲۵۷۹	۴۰۳۵۹۳۴	۲۹۲۴۰۰۲	۲۴۵۰۴۴۳	۲۰۸۹۲۵۲	۱۷۷۹۳۵۷	۱۵۱۸۳۰۵	۱۴۳۰۴۳۷	۱۱۸۹۹۸۹	۹۷۶۵۰۴	۸۰۲۹۴۷	۸۷۳۲۰۵	۶۸۵۲۸۶	۲۰۳۹۶۱۲	۹- تفریح و امور فرهنگی
۴۸۲۹۹۶۶	۳۴۸۱۷۶۱	۲۶۶۸۴۹۳	۲۳۱۱۹۳۹	۱۷۸۱۹۷۴	۱۵۱۰۱۱۲	۱۰۹۱۴۸۹	۹۴۷۴۴۲	۷۹۴۰۷۱	۵۶۶۹۹۹	۳۷۵۰۱۹	۳۴۹۱۳۲	۲۶۰۷۴۱	۲۱۰۰۷۰	۶۶۲۱۲۹	۱۱۱۵۰۶۰	۱۰- تحصیل
۶۷۴۷۹۸۷	۴۶۴۷۸۱۳	۳۱۰۸۴۵۳	۲۴۹۷۰۷۵	۱۸۰۲۳۱۸	۱۵۴۱۱۹۰	۱۳۴۵۱۸۳	۱۱۵۶۹۱۲	۱۰۲۱۳۴۷	۹۱۵۰۸۲	۶۶۸۱۵۶	۶۲۵۲۷۴	۵۹۶۸۹۸	۵۸۷۹۳۲	۴۹۰۴۹۹	۱۳۵۰۷۶۱	۱۱- رستوران و هتل
۲۱۲۵۷۰۲۳	۱۵۷۶۵۰۶۵	۱۲۱۰۲۰۰۱	۹۷۱۰۹۵۵	۸۴۳۹۰۹۴	۶۸۹۶۸۳۹	۶۲۴۴۵۳۳	۵۰۲۱۰۲۷	۴۳۰۰۶۶۸	۳۶۳۶۳۳۴	۲۷۴۴۴۵۱	۲۲۴۷۲۶۰	۱۹۳۵۰۶۶	۱۵۰۳۹۱۹	۱۳۷۴۶۵۸	۵۳۵۴۴۶۹	۱۲- کالاها و خدمات متفرقه

*- برای خانوارهایی که نحوه تصرف مسکن آن ها شخصی (مالک نشین)، در برابر خدمت و رایگان می باشد، ارزش اجاری مسکن برآورد و به جمع کل هزینه مسکن اضافه شده است.

جدول شماره ۴۰

بررسی بودجه خانوار در مناطق شهری ایران

درصد توزیع متوسط هزینه ناخالص سالانه یک خانوار بر حسب گروه های مختلف هزینه در طبقات درآمد پولی ناخالص در سال ۱۳۸۳

گروه های هزینه	طبقات درآمد پولی (ریال)															
	متوسط برای یک خانوار	تا ۱۱۰۰۰۰۰	تا ۱۱۰۰۰۰۰	تا ۱۱۰۰۰۰۰	تا ۱۱۰۰۰۰۰	تا ۱۱۰۰۰۰۰	تا ۱۱۰۰۰۰۰	تا ۱۱۰۰۰۰۰	تا ۱۱۰۰۰۰۰	تا ۱۱۰۰۰۰۰	تا ۱۱۰۰۰۰۰	تا ۱۱۰۰۰۰۰	تا ۱۱۰۰۰۰۰	تا ۱۱۰۰۰۰۰	تا ۱۱۰۰۰۰۰	
درصد خانوار	۱۰۰/۰	۱۱/۹	۳/۵	۵/۰	۶/۸	۷/۱	۹/۶	۹/۹	۲۲۰۰۰۰۰ تا ۲۲۰۰۰۰۰	۲۲۰۰۰۰۰ تا ۲۲۰۰۰۰۰	۲۲۰۰۰۰۰ تا ۲۲۰۰۰۰۰	۲۲۰۰۰۰۰ تا ۲۲۰۰۰۰۰	۲۲۰۰۰۰۰ تا ۲۲۰۰۰۰۰	۲۲۰۰۰۰۰ تا ۲۲۰۰۰۰۰	۲۲۰۰۰۰۰ تا ۲۲۰۰۰۰۰	
متوسط افراد خانوار	۴/۱	۳/۲	۳/۸	۳/۷	۳/۸	۴/۱	۴/۱	۴/۱	۴/۱	۴/۱	۴/۱	۴/۱	۴/۱	۴/۱	۴/۱	
جمع کل هزینه ناخالص	۱۰۰/۰	۱۰۰/۰	۱۰۰/۰	۱۰۰/۰	۱۰۰/۰	۱۰۰/۰	۱۰۰/۰	۱۰۰/۰	۱۰۰/۰	۱۰۰/۰	۱۰۰/۰	۱۰۰/۰	۱۰۰/۰	۱۰۰/۰	۱۰۰/۰	
۱- خوراکی ها و آشامیدنی ها	۲۴/۸	۲۸/۵	۲۸/۱	۳۰/۳	۲۹/۹	۳۰/۳	۲۹/۱	۲۸/۶	۲۷/۶	۲۶/۸	۲۵/۳	۲۳/۸	۲۲/۰	۱۹/۵	۱۷/۶	۱۵/۲
۲- دخانیات	۰/۴	۰/۸	۱/۰	۰/۷	۰/۷	۰/۶	۰/۶	۰/۶	۰/۵	۰/۴	۰/۴	۰/۳	۰/۳	۰/۲	۰/۴	
۳- پوشاک و کفش	۵/۵	۵/۲	۴/۸	۴/۹	۵/۲	۵/۷	۵/۶	۶/۰	۵/۸	۵/۴	۵/۷	۶/۱	۵/۵	۵/۳	۴/۷	
۴- مسکن، آب، برق و گاز و سایر سوخت ها *	۲۶/۸	۳۵/۳	۳۵/۶	۳۵/۷	۳۳/۴	۳۱/۱	۲۹/۸	۲۷/۴	۲۷/۶	۲۶/۸	۲۵/۶	۲۵/۳	۲۴/۵	۲۳/۱	۲۰/۶	
۵- لوازم، اثاث و خدمات مورد استفاده در خانه	۵/۵	۴/۶	۴/۶	۵/۳	۴/۹	۵/۲	۵/۶	۵/۹	۵/۹	۶/۳	۶/۵	۵/۹	۵/۳	۵/۴	۴/۳	
۶- بهداشت و درمان	۴/۱	۴/۵	۶/۵	۴/۲	۵/۳	۵/۰	۴/۵	۴/۶	۴/۹	۳/۸	۴/۴	۳/۴	۴/۲	۳/۵	۲/۲	
۷- حمل و نقل	۱۵/۰	۷/۲	۷/۰	۶/۴	۷/۴	۸/۴	۸/۶	۱۰/۶	۱۰/۹	۱۱/۷	۱۳/۴	۱۵/۴	۱۸/۵	۲۹/۰	۳۰/۶	
۸- ارتباطات	۱/۴	۱/۵	۱/۳	۱/۳	۱/۳	۱/۲	۱/۳	۱/۴	۱/۴	۱/۴	۱/۴	۱/۵	۱/۵	۱/۶	۱/۸	
۹- تفریح و امور فرهنگی	۳/۴	۲/۶	۳/۱	۲/۵	۲/۸	۳/۰	۳/۳	۳/۰	۳/۱	۳/۴	۳/۴	۳/۶	۴/۰	۴/۰	۴/۰	
۱۰- تحصیل	۱/۸	۲/۶	۰/۷	۰/۸	۱/۰	۰/۹	۱/۳	۱/۶	۱/۷	۱/۸	۲/۱	۲/۲	۲/۳	۲/۱	۲/۳	
۱۱- رستوران و هتل	۲/۲	۱/۹	۲/۱	۱/۹	۱/۸	۱/۷	۲/۱	۲/۰	۲/۰	۲/۲	۲/۲	۲/۲	۲/۵	۲/۸	۳/۲	
۱۲- کالاها و خدمات متفرقه	۸/۹	۵/۳	۵/۳	۶/۲	۶/۴	۸/۴	۸/۸	۱۰/۱	۹/۶	۹/۶	۱۰/۴	۹/۶	۹/۶	۹/۶	۹/۹	

*- برای خانوارهایی که نحوه تصرف مسکن آن ها شخصی (مالک نشین) ، در برابر خدمت و رایگان می باشد ، ارزش اجاری مسکن برآورد و به جمع کل هزینه مسکن اضافه شده است .

جدول شماره ۴۱

بررسی بودجه خانوار در مناطق شهری ایران

متوسط هزینه ناخالص سالانه یک خانوار برای گروه های مختلف هزینه در طبقات درآمد پولی و غیر پولی ناخالص در سال ۱۳۸۳

(مبلغ به ریال)

گروه های هزینه	طبقات درآمد پولی و غیر پولی	متوسط برای یک خانوار	تا ۱۱۰۰۰۰۰	تا ۱۳۰۰۰۰۰	تا ۱۵۵۰۰۰۰	تا ۱۸۵۰۰۰۰	تا ۲۲۰۰۰۰۰	تا ۲۷۰۰۰۰۰	تا ۳۲۵۰۰۰۰	تا ۳۸۵۰۰۰۰	تا ۴۵۰۰۰۰۰	تا ۵۵۰۰۰۰۰	تا ۷۰۰۰۰۰۰	تا ۸۵۰۰۰۰۰	تا ۱۲۵۰۰۰۰	تا ۱۹۰۰۰۰۰	بیشتر
درصد خانوار	۱۰۰/۰	۵/۶	۱/۸	۲/۸	۳/۸	۵/۰	۷/۷	۸/۶	۹/۲	۸/۸	۱۱/۴	۱۲/۰	۷/۰	۹/۳	۴/۷	۲/۳	
متوسط افراد خانوار	۴/۱	۲/۷	۳/۹	۳/۸	۳/۸	۳/۸	۴/۰	۴/۰	۴/۲	۴/۴	۴/۳	۴/۴	۴/۴	۴/۴	۴/۳	۴/۲	
جمع کل هزینه ناخالص	۶۰۳۴۴۴۰	۱۹۹۸۸۷۷۶	۲۲۰۷۲۶۰۴	۲۲۷۹۸۵۵۶	۲۴۲۸۰۳۸۳	۲۸۶۴۷۴۴۴	۳۲۱۴۸۱۵۹	۳۷۱۰۳۵۶۷	۴۲۷۸۹۸۵۹	۵۰۰۶۹۷۲۵	۵۷۴۱۵۴۲۱	۶۷۱۸۰۲۴۷	۸۰۴۸۸۵۴۲	۱۰۵۱۴۶۶۴۲	۱۴۳۲۱۶۳۰۸	۲۱۵۸۵۰۲۵۷	
۱- خوراکی ها و آشامیدنی ها	۱۴۹۷۹۹۱۸	۶۱۹۴۰۷۸	۷۴۵۸۸۶۶	۷۵۳۶۶۹۰	۸۳۵۹۷۶۵	۸۸۷۸۶۰۲	۱۰۳۰۲۷۸۹	۱۱۴۳۰۷۵۲	۱۳۰۷۷۱۹۰	۱۴۴۵۵۶۰۵	۱۵۸۷۰۷۴۲	۱۷۵۳۰۷۰۸	۱۸۸۸۰۲۷۹	۲۲۵۶۶۷۳۴	۲۵۴۱۵۸۱۲۶	۳۲۴۰۸۶۱	
۲- دخانیات	۲۷۰۹۷۷	۲۲۵۰۲۸	۲۳۱۵۶۷	۲۳۹۱۶۴	۲۳۱۹۲۰	۲۴۶۳۸۳	۲۶۴۶۱۲	۲۶۲۲۵۷	۲۷۵۶۸۸	۲۶۵۷۷۸	۲۵۵۳۹۲	۲۵۵۲۵۴	۲۶۱۱۴۹	۲۶۷۴۷۳	۲۶۶۶۷۵	۲۷۵۱۱۷	
۳- پوشاک و کفش	۳۳۰۴۰۸۸	۱۳۲۸۶۷۳	۱۲۸۳۰۶۷	۱۳۴۴۹۲۴	۱۳۴۲۲۹۳	۱۵۹۵۱۶۶	۱۹۳۲۵۴۶	۲۱۲۴۷۹۳	۲۵۶۲۹۴۲	۲۸۹۲۲۹۱	۳۲۴۷۷۸۱	۳۸۶۶۲۳۲	۴۵۷۲۸۶۱	۵۴۰۴۰۸۱	۷۳۹۲۹۲۵	۹۴۸۶۱۹۲	
۴- مسکن، آب، برق و گاز و سایر سوختها*	۱۶۱۵۴۰۷۱	۵۸۶۱۴۴۷	۶۴۸۶۶۹۷	۶۸۷۹۹۵۵	۷۶۳۰۵۱۱	۸۴۹۰۴۱۷	۹۱۲۳۰۹۵	۱۰۶۱۲۳۲۹	۱۲۴۴۹۷۵۰	۱۳۶۳۰۲۱۵	۱۵۵۰۷۵۱۷	۱۸۰۰۲۳۰۸	۲۱۳۰۲۵۸۷	۲۶۴۳۹۸۹۷	۳۶۳۹۷۸۰۴	۵۴۴۹۰۸۱۸	
۵- لوازم، اثاث و خدمات مورد استفاده در خانه	۳۳۳۸۰۷۸	۸۶۴۹۲۷	۱۳۳۷۳۵۲	۱۰۳۹۳۳۸	۱۱۹۴۳۹۱	۱۳۱۸۴۰۰	۱۷۴۸۲۰۹	۲۰۸۹۳۳۴	۲۷۱۷۷۵۳	۳۰۰۵۰۸۴	۳۵۱۷۳۵۲	۴۰۱۳۳۱۱	۴۳۷۵۶۵۱	۵۸۹۸۰۱۶	۶۸۸۴۶۳۶	۱۰۳۰۳۵۲۶	
۶- بهداشت و درمان	۲۵۰۲۹۳۱	۹۵۷۱۳۴	۸۱۵۴۴۸	۱۱۹۸۶۰	۱۳۱۱۴۷۷	۱۷۷۲۳۶۷	۱۳۸۸۷۱۲	۱۸۱۲۳۹۶	۱۹۲۹۸۳۲	۲۲۶۸۵۶	۲۳۵۹۳۸۱	۲۷۰۹۲۳۴	۳۰۸۰۶۶۱	۴۲۷۲۶۱۹	۵۰۵۴۰۴۰	۶۱۳۵۲۶۳	
۷- حمل و نقل	۹۰۷۱۲۶۵	۱۳۳۸۰۵۸	۱۴۱۳۷۸۶	۱۵۲۵۶۱۷	۱۳۱۹۵۶۰	۲۴۸۱۱۶۴	۲۹۲۹۱۱۱	۳۰۶۳۸۷۰	۳۹۰۵۳۳۴	۴۹۰۱۹۴۰	۶۶۶۵۹۳۸	۸۱۵۳۵۰۲	۱۳۱۰۴۳۲۰	۲۰۰۲۷۶۷۷	۲۴۲۷۰۵۱۵	۵۸۴۶۶۵۵۰	
۸- ارتباطات	۸۶۲۸۳۰	۲۲۴۰۰۵	۲۸۰۳۵۶	۲۷۵۱۳۳	۲۹۷۴۹۶	۳۳۹۰۱۸	۴۲۹۳۴۴	۴۹۱۹۰۵	۵۹۹۵۰۷	۶۵۴۹۹۲	۷۵۱۰۵۰	۹۱۸۲۵۲	۱۱۹۹۷۷۶	۱۵۷۳۷۶۶	۲۲۴۹۲۴۹	۲۶۲۴۱۳۴	
۹- تفریح و امور فرهنگی	۲۰۳۹۶۱۲	۵۵۳۹۹۸	۶۴۱۸۶۴	۵۳۹۵۵۱	۶۵۹۴۸۱	۹۶۵۲۹۰	۹۳۱۸۶۰	۱۱۴۳۰۶۷	۱۳۳۹۲۳۷	۱۴۵۶۱۱۵	۱۸۸۰۹۹۰	۲۳۵۰۰۸۱	۲۷۸۵۱۰۴	۳۸۲۷۰۵۶	۵۳۵۹۸۹۰	۸۱۸۱۳۱۹	
۱۰- تحصیل	۱۱۱۵۰۶۰	۹۷۹۰۸۹	۱۵۲۱۹۸	۱۷۷۱۹۱	۲۰۰۶۴۰	۲۴۲۵۶۹	۲۸۳۷۶۴	۳۴۶۸۱۲	۵۱۵۷۹۵	۷۱۷۰۰۲	۹۶۲۳۳۳	۱۲۷۵۴۸۲	۱۵۷۸۸۷۱	۲۳۷۳۷۸	۳۴۳۶۴۶۱	۴۹۹۱۶۳۳	
۱۱- رستوران و هتل	۱۳۵۰۷۶۱	۳۷۹۳۴۸	۶۴۶۶۸۹	۵۱۰۵۷۵	۳۳۴۹۸۴	۵۳۳۲۵۹	۵۷۲۱۸۷	۶۸۲۶۶۶	۸۹۶۱۹۰	۱۰۱۹۴۲۴	۱۲۳۴۵۶۶	۱۴۲۷۱۱۴	۱۵۴۱۹۴۳	۲۶۳۰۱۱۲	۳۸۴۴۳۳۱	۶۲۳۲۵۸۴	
۱۲- کالاها و خدمات متفرقه	۵۲۵۴۶۴۹	۱۰۸۲۹۹۱	۱۳۲۴۴۱۴	۱۵۱۱۸۰۸	۱۵۰۷۸۶۵	۱۷۸۴۸۰۰	۲۲۴۲۹۳۰	۳۰۴۳۴۹۶	۳۵۲۹۶۸۱	۴۳۴۴۴۳۳	۵۱۶۲۳۷۹	۶۶۹۸۴۷۸	۷۸۰۵۳۴۰	۹۸۶۵۴۳۳	۱۲۶۸۴۰۵۶	۲۱۱۰۴۶۶۰	

*- برای خانوارهایی که نحوه تصرف مسکن آن ها شخصی (مالک نشین) ، در برابر خدمت و رایگان می باشد ، ارزش اجاری مسکن برآورد و به جمع کل هزینه مسکن اضافه شده است .

جدول شماره ۴۲

بررسی بودجه خانوار در مناطق شهری ایران

درصد توزیع متوسط هزینه ناخالص سالانه یک خانوار بر حسب گروه های مختلف هزینه در طبقات درآمد پولی و غیر پولی ناخالص در سال ۱۳۸۳

طبقات درآمد پولی و غیر پولی (ریال)	متوسط برای یک خانوار	تا ۱۱۰۰۰۰۰	تا ۱۳۰۰۰۰۰	تا ۱۵۵۰۰۰۰	تا ۱۸۵۰۰۰۰	تا ۲۲۰۰۰۰۰	تا ۲۷۰۰۰۰۰	تا ۳۲۵۰۰۰۰	تا ۳۸۵۰۰۰۰	تا ۴۵۰۰۰۰۰	تا ۵۵۰۰۰۰۰	تا ۷۰۰۰۰۰۰	تا ۸۵۰۰۰۰۰	تا ۱۲۵۰۰۰۰	تا ۱۹۰۰۰۰۰	تا ۱۳۸۳ و بیشتر
گروه های هزینه	۱۰۰/۰	۵/۶	۱/۸	۲/۸	۳/۸	۵/۰	۷/۷	۸/۶	۹/۲	۸/۸	۱۱/۴	۱۲/۰	۷/۰	۹/۳	۴/۷	۲/۳
درصد خانوار	۱۰۰/۰	۲/۷	۳/۹	۳/۸	۳/۸	۳/۸	۴/۰	۴/۰	۴/۲	۴/۴	۴/۴	۴/۴	۴/۴	۴/۴	۴/۳	۴/۲
متوسط افراد خانوار	۱۰۰/۰	۱۰۰/۰	۱۰۰/۰	۱۰۰/۰	۱۰۰/۰	۱۰۰/۰	۱۰۰/۰	۱۰۰/۰	۱۰۰/۰	۱۰۰/۰	۱۰۰/۰	۱۰۰/۰	۱۰۰/۰	۱۰۰/۰	۱۰۰/۰	۱۰۰/۰
جمع کل هزینه ناخالص	۱۰۰/۰	۲۴/۸	۳۱/۰	۳۳/۸	۳۳/۱	۳۴/۴	۳۲/۰	۳۰/۸	۲۹/۹	۲۸/۹	۲۷/۶	۲۶/۸	۲۳/۵	۲۱/۵	۱۷/۸	۱۵/۰
۱- خوراکی ها و آشامیدنی ها	۰/۴	۱/۱	۱/۰	۱/۰	۱/۰	۰/۹	۰/۸	۰/۷	۰/۶	۰/۵	۰/۴	۰/۴	۰/۳	۰/۲	۰/۲	۰/۳
۲- دخانیات	۵/۵	۶/۶	۵/۸	۶/۰	۵/۵	۵/۶	۶/۰	۵/۷	۵/۹	۵/۸	۵/۷	۵/۷	۵/۷	۵/۱	۵/۱	۴/۴
۳- پوشاک و کفش	۲۶/۸	۲۹/۳	۲۹/۴	۳۰/۲	۳۱/۴	۲۸/۴	۲۸/۶	۲۸/۴	۲۸/۴	۲۸/۴	۲۷/۲	۲۶/۸	۲۶/۵	۲۵/۲	۲۵/۴	۲۵/۲
۴- مسکن، آب، برق و گاز و سایر سوخت ها*	۵/۵	۴/۳	۶/۱	۴/۶	۴/۹	۴/۶	۵/۴	۵/۶	۵/۶	۶/۰	۶/۱	۶/۰	۵/۴	۵/۶	۴/۸	۴/۷
۵- لوازم، اثاث و خدمات مورد استفاده در خانه	۴/۱	۴/۸	۳/۷	۵/۳	۵/۰	۶/۲	۴/۳	۴/۹	۴/۴	۵/۴	۴/۱	۴/۰	۳/۸	۴/۱	۳/۵	۲/۸
۶- بهداشت و درمان	۱۵/۰	۶/۲	۶/۴	۶/۷	۵/۴	۸/۷	۹/۱	۸/۳	۸/۹	۹/۸	۱۱/۶	۱۲/۱	۱۶/۳	۱۹/۰	۲۳/۹	۲۷/۱
۷- حمل و نقل	۱/۴	۱/۶	۱/۳	۱/۲	۱/۲	۱/۲	۱/۳	۱/۳	۱/۴	۱/۳	۱/۳	۱/۴	۱/۵	۱/۵	۱/۶	۱/۷
۸- ارتباطات	۳/۴	۲/۸	۲/۹	۲/۴	۲/۷	۳/۴	۲/۹	۳/۱	۳/۰	۲/۹	۳/۳	۳/۵	۳/۵	۳/۶	۳/۷	۳/۸
۹- تفریح و امور فرهنگی	۱/۸	۴/۹	۰/۷	۰/۸	۰/۸	۰/۸	۰/۹	۰/۹	۱/۲	۱/۴	۱/۷	۱/۹	۲/۰	۲/۳	۲/۴	۲/۳
۱۰- تحصیل	۲/۲	۱/۹	۲/۹	۲/۲	۱/۴	۱/۹	۱/۸	۱/۸	۲/۰	۲/۰	۲/۲	۲/۱	۱/۹	۲/۵	۲/۷	۲/۹
۱۱- رستوران و هتل	۸/۹	۵/۴	۶/۰	۶/۶	۶/۲	۶/۲	۷/۰	۸/۲	۸/۱	۸/۷	۹/۰	۱۰/۰	۹/۷	۹/۴	۸/۹	۹/۸
۱۲- کالاها و خدمات متفرقه																

*- برای خانوارهایی که نحوه تصرف مسکن آن ها شخصی (مالک نشین) ، در برابر خدمت و رایگان می باشد ، ارزش اجاری مسکن برآورد و به جمع کل هزینه مسکن اضافه شده است .

جداول بخش سوم درآمدهای خانوار

جدول شماره ۴۳

بررسی بودجه خانوار در مناطق شهری ایران

متوسط درآمد ناخالص سالانه یک خانوار و سهم گروه های مختلف درآمد برحسب تعداد افراد خانوار در سال ۱۳۸۳

(درآمد به ریال)

ده نفر و بیشتر	نه نفر	هشت نفر	هفت نفر	شش نفر	پنج نفر	چهار نفر	سه نفر	دو نفر	یک نفر	متوسط برای یک خانوار	تعداد افراد خانوار
											گروه های درآمد
۰/۹	۱/۱	۲/۵	۵/۰	۹/۸	۱۷/۲	۲۶/۱	۲۰/۶	۱۲/۲	۴/۶	۱۰۰/۰	درصد خانوار
۵۷۵۹۹۵۳۳	۵۴۷۸۰۵۲۶	۵۱۷۰۰۰۱۶	۵۴۲۶۳۸۵۲	۵۷۹۹۹۵۵۷	۶۲۳۰۲۱۳۸	۶۳۴۰۶۱۸۸	۵۳۲۸۵۲۲۱	۴۳۴۶۷۴۸۶	۲۸۴۸۶۶۸۹	۵۵۶۶۲۲۹۰	مجموع درآمد پولی و غیر پولی ناخالص
۴۷۵۹۶۲۵۰	۴۴۶۸۲۵۸۳	۴۰۲۸۴۷۳۰	۴۲۱۸۲۱۲۴	۴۴۴۵۶۲۳۸	۴۷۲۴۸۲۸۱	۴۷۸۱۷۰۰۱	۴۰۰۴۸۲۴۸	۳۰۰۶۰۷۱۶	۱۷۰۸۰۱۳۷	۴۱۶۹۷۹۶۵	درآمد پولی ناخالص
۴۸۲۹۰۶۸	۵۸۳۹۳۸۲	۷۸۲۳۵۴۳	۸۳۸۰۶۳۳	۹۴۰۷۹۰۴	۱۲۱۴۱۱۳۸	۱۲۷۵۱۰۶۴	۹۶۱۴۹۱۶	۵۱۶۹۵۳۵	۱۸۱۳۰۲۲	۹۷۵۶۸۰۱	۱- درآمد از مزد و حقوق - بخش دولتی و عمومی
۱۱۸۰۲۷۵۸	۱۱۶۷۰۱۶۹	۹۶۲۶۳۸۴	۹۴۷۲۸۹۷	۸۴۸۶۸۴۱	۷۷۳۱۲۹۶	۷۳۹۸۴۶۴	۷۲۰۷۵۱۴	۵۲۶۰۱۰۱	۲۳۷۰۳۱۲	۷۲۷۳۹۶۰	۲- درآمد از مزد و حقوق - بخش خصوصی
۳۴۰۷۳۹۱	۲۰۶۰۶۶۸	۲۷۱۹۱۸۸	۲۲۸۵۵۶۳	۲۲۰۰۲۱۶	۱۷۲۹۷۵۶	۸۱۷۷۰۷	۸۷۹۶۵۴	۷۰۱۳۰۲	۲۵۱۳۶۲	۱۲۳۹۹۸۵	۳- درآمد از مشاغل آزاد کشاورزی
۲۲۴۵۲۰۲۱	۱۶۸۱۷۸۶۹	۱۴۱۷۳۱۹۵	۱۴۷۵۵۷۹۲	۱۴۹۰۵۲۹۰	۱۴۸۰۴۳۹۰	۱۵۷۷۷۰۹۳	۱۲۶۱۰۸۵۹	۷۹۴۹۷۰۰	۴۳۶۴۶۸۲	۱۳۳۷۰۱۸۲	۴- درآمد از مشاغل آزاد غیر کشاورزی
۴۱۵۱۸۸۲	۶۲۳۱۸۶۶	۵۰۶۴۵۱۹	۵۵۰۰۳۸۰	۶۸۱۴۱۳۷	۸۰۲۶۴۷۴	۷۰۷۷۳۵۸	۶۶۹۴۰۰۴	۸۱۵۳۸۳	۷۴۴۱۳۹۲	۷۲۰۰۳۰۰	۵- درآمد های متفرقه
۹۵۳۱۳۰	۱۹۹۲۶۲۹	۸۷۷۹۰۱	۱۷۸۶۸۵۹	۲۶۴۱۸۵۰	۲۸۱۵۲۲۷	۳۹۹۵۳۱۵	۳۰۴۱۳۰۱	۲۱۶۴۶۹۴	۸۳۹۳۶۷	۲۸۵۶۳۳۷	۶- درآمد حاصل از فروش کالاهای دست دوم
۱۰۰۰۳۲۸۳	۱۰۰۹۷۹۴۳	۱۱۴۱۵۲۸۶	۱۲۰۸۱۷۲۸	۱۳۵۴۳۳۱۹	۱۵۰۵۳۸۵۷	۱۵۵۸۹۱۸۷	۱۳۲۳۶۹۷۳	۱۳۴۰۶۷۷۰	۱۱۴۰۶۵۵۲	۱۳۹۶۴۳۲۵	درآمد غیر پولی
۷۵۵۷۳۹۱	۸۲۶۰۴۰۷	۹۴۵۱۴۰۷	۱۰۲۵۸۸۰۳	۱۱۴۳۱۶۹۲	۱۲۶۲۳۰۱۶	۱۲۶۵۰۸۸۳	۹۶۰۵۹۷۸	۹۵۸۶۲۸۵	۷۰۳۹۴۱۱	۱۰۹۷۳۹۴۳	۱- ارزش اجاری مسکن شخصی (مالک نشین)
۲۴۴۵۸۹۲	۱۸۳۷۵۳۶	۱۹۶۳۸۷۹	۱۸۲۲۹۲۵	۲۱۱۱۶۲۷	۲۴۳۰۸۴۱	۲۹۳۸۳۰۴	۳۶۳۰۹۹۵	۳۸۲۰۴۸۵	۴۳۶۷۱۴۱	۲۹۹۰۳۸۲	۲- سایر *

*- سایر شامل برآورد ارزش اجاری مسکن در برابر خدمت و رایگان و ارزش کالاها و خدمات در برابر مزد و حقوق ، رایگان (نه از خانوار دیگر) ، تولید برای مصرف در خانه ، از محل کسب کشاورزی و غیر کشاورزی می باشد .

جدول شماره ۴۴

بررسی بودجه خانوار در مناطق شهری ایران

متوسط درآمد ناخالص سالانه یک خانوار و سهم گروه های مختلف درآمد بر حسب تعداد شاغلین^(۱) در سال ۱۳۸۳

(درآمد به ریال)

تعداد شاغلین	متوسط برای یک خانوار	بدون فرد شاغل	یک نفر شاغل	دو نفر شاغل	سه نفر شاغل و بیشتر
درصد خانوار	۱۰۰/۰	۱۵/۵	۵۷/۹	۲۰/۴	۶/۲
متوسط افراد خانوار	۴/۱	۳/۱	۴/۰	۴/۷	۶/۴
مجموع درآمد پولی و غیر پولی ناخالص	۵۵۶۶۲۲۹۰	۳۶۶۰۵۹۹۸	۵۳۰۲۶۴۸۱	۷۱۸۴۵۶۸۲	۷۴۸۷۰۷۸۲
درآمد پولی ناخالص	۴۱۶۹۷۹۶۵	۲۱۶۵۰۸۶۰	۳۹۸۸۱۹۲۳	۵۶۴۸۵۱۲۹	۶۰۳۳۳۳۹۴
۱- درآمد مزد و حقوق - بخش دولتی و عمومی	۹۷۵۶۸۰۱	۶۶۱۶۸۹	۹۱۰۴۶۹۹	۱۸۷۶۳۶۷۴	۹۰۱۵۹۹۷
۲- درآمد مزد و حقوق - بخش خصوصی	۷۲۷۳۹۶۰	۸۹۵۵۲۸	۶۸۷۵۷۱۲	۱۰۳۲۲۶۳۶	۱۶۹۸۹۴۱۹
۳- درآمد از مشاغل آزاد کشاورزی	۱۲۳۹۹۸۵	۲۹۳۶۳	۱۳۶۰۸۹۶	۱۴۱۹۶۸۲	۲۵۶۱۱۱۹
۴- درآمد از مشاغل آزاد غیر کشاورزی	۱۳۳۷۰۱۸۲	۶۹۶۹۶۹	۱۴۳۸۲۴۵۲	۱۶۸۳۸۰۶۳	۲۴۳۳۵۱۷۷
۵- درآمدهای متفرقه	۷۲۰۰۳۰۰	۱۷۵۲۸۵۲۵	۵۱۳۳۴۵۸	۵۸۶۳۰۸۳	۴۹۷۶۷۲۸
۶- درآمد حاصل از فروش کالاهای دست دوم	۲۸۵۶۷۳۷	۱۸۳۸۷۸۶	۳۰۲۴۷۰۶	۳۲۷۷۹۹۱	۲۴۵۴۹۵۴
درآمد غیر پولی	۱۳۹۶۴۳۲۵	۱۴۹۵۵۱۳۸	۱۳۱۴۴۵۵۸	۱۵۳۶۰۵۵۳	۱۴۵۳۷۳۸۸
۱- ارزش اجاری مسکن شخصی (مالک نشین)	۱۰۹۷۳۹۴۳	۱۲۴۹۵۵۶۷	۹۸۹۹۱۰۱	۱۲۵۰۶۹۱۸	۱۲۱۴۸۱۳۵
۲- سایر *	۲۹۹۰۳۸۲	۲۴۵۹۵۷۱	۳۲۴۵۴۵۷	۲۸۵۳۶۳۵	۲۳۸۹۲۵۳

(۱) - تعداد افراد شاغل خانوار بر حسب آخرین وضعیت فعالیت در هفت روز قبل از زمان مراجعه به خانوار محاسبه شده است.

* - سایر شامل برآورد ارزش اجاری مسکن در برابر خدمت و رایگان و ارزش کالاهای و خدمات در برابر مزد و حقوق، رایگان (نه از

خانوار دیگر)، تولید برای مصرف در خانه، از محل کسب کشاورزی و غیر کشاورزی می باشد.

جدول شماره ۴۵

بررسی بودجه خانوار در مناطق شهری ایران

متوسط درآمد ناخالص سالانه یک خانوار و سهم گروه های مختلف درآمد بر حسب نحوه تصرف مسکن در سال ۱۳۸۳

(درآمد به ریال)

رایگان	در برابر خدمت	اجاری	شخصی (مالک نشین)	متوسط برای یک خانوار	نحوه تصرف مسکن	گروه های درآمد
۷/۶	۱/۲	۲۲/۹	۶۸/۳	۱۰۰/۰		درصد خانوار
۳/۲	۴/۲	۳/۷	۴/۴	۴/۱		متوسط افراد خانوار
۳۸۷۰۴۸۷۳	۷۱۳۸۷۱۴۱	۴۳۱۹۹۷۷۶	۶۱۴۳۸۸۵۱	۵۵۶۶۲۲۹۰		مجموع درآمد پولی و غیر پولی ناخالص
۲۶۵۱۸۰۵۶	۵۶۳۴۶۶۶۳	۳۶۹۹۲۱۵۲	۴۴۶۹۰۱۶۹	۴۱۶۹۷۹۶۵		درآمد پولی ناخالص
۴۸۵۷۹۰۸	۳۹۹۴۱۱۰۴	۶۴۴۳۹۴۸	۱۰۸۵۸۷۵۵	۹۷۵۶۸۰۱		۱- درآمد مزد و حقوق - بخش دولتی و عمومی
۷۲۸۲۶۰۵	۷۱۶۲۶۸۸	۸۲۷۷۸۶۶	۶۹۳۷۵۷۱	۷۲۷۳۹۶۰		۲- درآمد مزد و حقوق - بخش خصوصی
۳۹۰۵۳۹	۱۵۹۵۶۲	۶۴۴۹۶۵	۱۵۵۳۷۷۱	۱۲۳۹۹۸۵		۳- درآمد از مشاغل آزاد کشاورزی
۸۹۴۸۹۱۱	۲۱۰۲۳۲۵	۱۵۳۹۹۴۷۹	۱۳۳۸۳۶۴۳	۱۳۳۷۰۱۸۲		۴- درآمد مشاغل آزاد غیر کشاورزی
۲۹۲۳۲۵۶	۴۰۱۴۸۲۸	۳۳۶۹۳۹۴	۹۰۱۹۵۶۳	۷۲۰۰۳۰۰		۵- درآمدهای متفرقه
۲۱۱۴۸۳۷	۲۹۶۶۱۵۶	۲۸۵۶۵۰۰	۲۹۳۶۸۶۶	۲۸۵۶۷۳۷		۶- درآمد حاصل از فروش کالاهای دست دوم
۱۲۱۸۶۸۱۷	۱۵۰۴۰۴۷۸	۶۲۰۷۶۲۴	۱۶۷۴۸۶۸۲	۱۳۹۶۴۳۲۵		درآمد غیر پولی
۲۵۱۴۳۴	.	۶۰۳۹۶	۱۶۰۲۹۸۱۵	۱۰۹۷۳۹۴۳		۱- ارزش اجاری مسکن شخصی (مالک نشین)
۱۱۹۳۵۳۸۳	۱۵۰۴۰۴۷۸	۶۱۴۷۲۲۸	۷۱۸۸۶۷	۲۹۹۰۳۸۲		۲- سایر*

*- سایر شامل برآورد ارزش اجاری مسکن در برابر خدمت و رایگان و ارزش کالاها و خدمات در برابر مزد و حقوق، رایگان (نه از خانوار دیگر)،

تولید برای مصرف در خانه، از محل کسب کشاورزی و غیر کشاورزی می باشد.

جدول شماره ۴۶

بررسی بودجه خانوار در مناطق شهری ایران

متوسط درآمد ناخالص سالانه یک خانوار و سهم گروه های مختلف درآمد در طبقات هزینه ناخالص در سال ۱۳۸۳

(مبلغ به ریال)

گروه های درآمد	متوسط برای یک خانوار														تا ۱۱۰۰۰۰۰	طبقات هزینه			
	تا ۱۳۰۰۰۰۰	تا ۱۵۵۰۰۰۰	تا ۱۷۳۰۰۰۰	تا ۱۸۵۰۰۰۰	تا ۱۹۰۰۰۰۰	تا ۲۰۰۰۰۰۰	تا ۲۲۰۰۰۰۰	تا ۲۳۵۰۰۰۰	تا ۲۷۰۰۰۰۰	تا ۳۲۵۰۰۰۰	تا ۳۸۵۰۰۰۰	تا ۴۵۰۰۰۰۰	تا ۵۵۰۰۰۰۰	تا ۷۰۰۰۰۰۰			تا ۸۵۰۰۰۰۰	تا ۱۰۰۰۰۰۰	تا ۱۲۵۰۰۰۰
درصد خانوار	۱/۶	۲/۴	۳/۵	۵/۶	۷/۴	۹/۰	۸/۸	۸/۷	۱۱/۱	۱۱/۴	۱۱/۳	۱۰/۷	۶/۱	۳/۲	۱۰۰/۰	۳/۳			
متوسط افراد خانوار	۲/۸	۳/۴	۳/۸	۳/۹	۳/۸	۳/۸	۳/۸	۳/۸	۳/۸	۳/۸	۳/۸	۳/۸	۳/۸	۳/۸	۳/۸	۳/۸	۳/۸	۳/۸	۳/۸
مجموع درآمد پولی و غیر پولی ناخالص	۱۶۲۳۰۷۵۴	۱۷۱۱۲۱۵۹	۲۰۵۲۳۷۲۷	۲۴۵۹۵۴۴۹	۲۷۹۲۴۲۶۵	۳۳۴۷۹۲۶۴	۳۸۳۲۲۶۹۶	۴۴۷۰۱۲۵۳	۵۰۳۲۲۷۶۲	۵۹۴۰۸۱۳۶	۶۹۷۱۲۴۶۴	۸۶۹۰۲۴۹۴	۱۱۳۴۶۵۰۵۵	۱۹۹۱۰۵۸۲۱	۵۵۶۶۲۲۹۰	۱۰۹۲۰۶۶۰			
درآمد پولی ناخالص	۱۲۴۷۶۲۴۱	۱۲۷۱۵۲۲۱	۱۵۳۵۴۹۸۲	۱۸۳۸۶۴۴۱	۲۱۰۷۹۹۶۹	۲۴۶۳۱۵۳۴	۲۸۵۵۰۶۰۱	۳۳۵۷۱۵۰۰	۳۷۲۸۹۱۳۰	۴۴۰۱۶۷۹۹	۵۲۳۸۶۴۱۴	۶۴۴۹۱۳۲۶	۸۸۲۲۱۵۹۷	۱۵۵۲۲۷۳۰۳	۴۱۶۹۷۹۶۵	۷۸۴۰۰۱۲			
۱- درآمد از مزد و حقوق - بخش دولتی و عمومی	۴۷۴۱۵۷	۴۴۹۸۶۶	۷۵۹۱۵۰	۱۲۳۷۸۳۶	۲۹۱۹۱۰۴	۳۹۵۴۶۶۰	۵۹۹۱۵۷۰	۸۰۵۱۹۱۲	۱۰۴۶۷۶۳۴	۱۲۴۰۹۲۸۵	۱۶۳۳۸۰۵۲	۱۸۹۹۸۶۰۶	۲۲۱۲۲۹۵۵	۲۱۵۴۷۸۵۱	۹۷۵۶۸۰۱	۲۶۴۲۶۶			
۲- درآمد از مزد و حقوق - بخش خصوصی	۴۹۶۹۱۴۱	۵۵۴۵۰۱۹	۶۲۸۵۲۵۷	۷۱۲۶۲۸۲	۶۳۹۴۹۱۶	۷۴۹۰۳۶۰	۷۱۷۲۳۸۳	۷۲۰۲۵۸۲	۷۱۷۲۳۸۳	۶۵۰۳۸۷۱	۶۹۲۰۵۲۶	۸۱۵۶۴۲۷	۹۱۳۲۱۹۲	۱۲۶۰۵۸۲۳	۷۲۷۳۹۶۰	۳۲۰۹۳۵۰			
۳- درآمد از مشاغل آزاد کشاورزی	۵۷۱۴۲	۵۰۰۴۳۸	۲۶۹۵۲۱	۴۱۸۸۳۳	۵۴۰۹۴۸	۵۹۹۳۴۹	۶۲۵۰۵۲	۱۰۱۷۳۱۲	۹۱۹۰۳۸	۱۳۶۰۷۸۷	۱۹۱۴۳۳۶	۱۶۷۷۳۹۰	۳۱۲۵۰۷۸	۵۸۱۱۹۹۰	۱۲۳۹۹۸۵	۱۸۰۰۹۴			
۴- درآمد از مشاغل آزاد غیر کشاورزی	۳۵۳۰۷۴	۳۱۵۲۲۳۳	۵۳۲۷۰۷۴	۵۳۱۸۱۸۳	۶۶۷۶۲۴۳	۷۵۸۱۷۲۶	۹۰۱۴۸۹۶	۱۰۰۷۳۸۷۳	۱۲۰۰۷۲۸۰	۱۳۱۲۴۹۶۱	۱۴۹۶۰۹۲۴	۱۹۸۹۱۷۴۳	۲۷۴۳۶۵۷۳	۶۷۰۶۱۴۸۴	۱۳۳۷۰۱۸۲	۲۰۴۶۳۰۴			
۵- درآمد های متفرقه	۲۱۴۴۱۵۶	۲۸۳۴۳۵۵	۲۳۱۳۵۰۰	۳۸۱۶۲۶۰	۴۱۰۳۵۱۷	۴۴۲۱۰۷۱	۵۰۰۰۲۶۳	۶۳۲۷۰۳۶	۶۳۱۵۰۵۲	۶۳۱۵۰۵۲	۷۵۵۴۲۰۰	۸۹۹۲۳۳۲	۱۱۶۴۳۲۰۷	۲۱۵۵۰۴۱۶	۷۲۰۰۳۰۰	۲۰۹۲۲۵۶			
۶- درآمد حاصل از فروش کالا های دست دوم	۲۷۸۵۷۱	۲۳۳۲۲۰	۲۰۰۳۸۰	۴۵۹۰۲۷	۴۴۵۲۴۱	۵۸۴۲۶۸	۷۴۶۴۳۷	۸۹۸۷۸۵	۱۰۷۶۲۵۵	۱۸۸۷۲۴۲	۳۱۶۰۲۳۴	۴۱۳۲۹۴۳	۱۱۹۵۱۹۱۳	۲۶۶۴۹۷۳۹	۲۸۵۶۷۱۷	۴۷۷۴۲			
درآمد غیر پولی	۳۷۵۴۵۱۳	۴۲۹۷۹۳۸	۵۲۱۸۷۴۵	۶۲۰۹۰۳۸	۶۸۴۴۳۹۶	۸۸۴۷۷۳۰	۹۷۸۲۰۹۵	۱۱۱۲۹۷۵۳	۱۳۰۳۳۶۳۲	۱۵۳۹۱۳۳۷	۱۷۴۲۶۰۵۰	۲۲۴۱۱۱۶۸	۲۹۱۴۳۴۵۸	۴۳۸۷۸۵۱۸	۱۳۹۶۴۳۲۵	۳۰۸۰۶۴۸			
۱- ارزش اجاری مسکن شخصی (مالک نشین)	۲۴۵۴۶۰۸	۳۰۰۲۶۸۸	۳۶۸۰۹۱۴	۴۴۵۶۴۳۶	۴۷۰۵۷۸۵	۶۳۳۱۲۱۷	۷۳۱۱۰۳۰	۸۴۹۲۸۲۸	۹۹۱۵۱۳۰	۱۲۰۱۵۳۳۶	۱۳۹۲۱۱۹۸	۱۸۵۸۰۱۴۷	۲۴۴۳۲۲۰۱	۳۶۷۲۱۴۵۹	۱۰۹۷۳۹۴۳	۲۰۳۴۰۰۹			
۲- سایر *	۲۹۹۰۳۸۲	۱۲۹۹۹۰۵	۱۳۹۵۲۵۰	۱۷۵۲۵۹۲	۲۱۳۸۶۱۱	۲۵۱۶۵۱۳	۲۵۷۱۰۶۵	۲۶۳۶۹۲۵	۳۱۱۸۵۰۲	۳۳۷۶۰۰۱	۳۵۰۴۸۵۲	۳۸۳۱۰۲۱	۴۷۱۱۲۵۷	۷۱۵۷۰۵۹	۲۹۹۰۳۸۲	۱۰۴۶۶۳۹			

*- سایر شامل برآورد ارزش اجاری مسکن در برابر خدمت و رایگان و ارزش کالاها و خدمات در برابر مزد و حقوق، رایگان (نه از خانوار دیگر)، تولید برای مصرف در خانه، از محل کسب کشاورزی و غیر کشاورزی می باشد.

جدول شماره ۴۷

بررسی بودجه خانوار در مناطق شهری ایران

درصد توزیع متوسط درآمد ناخالص سالانه یک خانوار برحسب گروه های مختلف درآمد در طبقات هزینه ناخالص در سال ۱۳۸۳

گروه های درآمد	طبقات هزینه (ریال)														
	متوسط برای یک خانوار	تا ۱۱۰۰۰۰۰	تا ۱۳۰۰۰۰۰	تا ۱۵۰۰۰۰۰	تا ۱۶۱۰۰۰۰	تا ۱۷۳۰۰۰۰	تا ۱۸۵۰۰۰۰	تا ۱۹۷۰۰۰۰	تا ۲۱۰۰۰۰۰	تا ۲۲۰۰۰۰۰	تا ۲۳۰۰۰۰۰	تا ۲۴۰۰۰۰۰	تا ۲۵۰۰۰۰۰	تا ۲۶۰۰۰۰۰	تا ۲۷۰۰۰۰۰
درصد خانوار	۱۰۰/۰	۳/۳	۱/۶	۲/۴	۳/۵	۵/۶	۷/۴	۹/۰	۸/۸	۸/۷	۱۱/۱	۷/۳	۱۰/۷	۶/۱	۳/۲
متوسط افراد خانوار	۴/۱	۲/۸	۳/۴	۳/۵	۳/۸	۳/۹	۳/۸	۴/۲	۴/۱	۴/۲	۴/۳	۴/۴	۴/۴	۴/۲	۴/۴
مجموع درآمد پولی و غیر پولی ناخالص	۱۰۰/۰	۱۰۰/۰	۱۰۰/۰	۱۰۰/۰	۱۰۰/۰	۱۰۰/۰	۱۰۰/۰	۱۰۰/۰	۱۰۰/۰	۱۰۰/۰	۱۰۰/۰	۱۰۰/۰	۱۰۰/۰	۱۰۰/۰	۱۰۰/۰
درآمد پولی ناخالص	۷۴/۹	۷۱/۸	۷۶/۹	۷۴/۳	۷۴/۶	۷۴/۸	۷۵/۵	۷۳/۶	۷۴/۵	۷۵/۱	۷۴/۱	۷۵/۰	۷۴/۲	۷۵/۲	۷۸/۰
۱- درآمد از مزد و حقوق - بخش دولتی و عمومی	۱۷/۵	۲/۴	۲/۹	۲/۶	۳/۷	۵/۰	۱۰/۴	۱۱/۸	۱۵/۶	۱۸/۰	۲۰/۸	۲۰/۹	۲۳/۴	۲۱/۹	۱۸/۸
۲- درآمد از مزد و حقوق - بخش خصوصی	۱۳/۱	۲۹/۴	۳۰/۶	۳۲/۴	۳۱/۰	۲۹/۰	۲۲/۹	۲۲/۴	۱۸/۷	۱۶/۱	۱۲/۹	۹/۹	۹/۴	۷/۸	۶/۳
۳- درآمد از مشاغل آزاد کشاورزی	۲/۲	۱/۶	۰/۴	۲/۹	۱/۳	۱/۷	۱/۹	۱/۸	۱/۶	۲/۳	۱/۸	۲/۳	۱/۹	۲/۷	۲/۹
۴- درآمد از مشاغل آزاد غیر کشاورزی	۲۴/۰	۱۸/۷	۲۱/۹	۱۸/۴	۲۵/۹	۲۱/۶	۲۳/۹	۲۲/۶	۲۳/۵	۲۲/۵	۲۳/۹	۲۱/۵	۲۲/۹	۲۳/۴	۳۳/۷
۵- درآمد های متفرقه	۱۲/۹	۱۹/۲	۱۹/۴	۱۶/۶	۱۱/۲	۱۵/۵	۱۴/۷	۱۳/۲	۱۳/۰	۱۴/۲	۱۲/۶	۱۲/۷	۱۲/۹	۱۲/۳	۱۰/۸
۶- درآمد حاصل از فروش کالا های دست دوم	۵/۱	۰/۴	۱/۷	۱/۴	۱/۵	۱/۹	۱/۶	۱/۸	۲/۰	۲/۰	۲/۱	۴/۵	۴/۸	۱۰/۲	۱۳/۴
درآمد غیر پولی	۲۵/۱	۲۸/۲	۲۳/۱	۲۵/۷	۲۵/۴	۲۵/۲	۲۴/۵	۲۶/۴	۲۵/۵	۲۴/۹	۲۵/۹	۲۵/۰	۲۵/۸	۲۴/۸	۲۲/۰
۱- ارزش اجاری مسکن شخصی (مالک نشین)	۱۹/۷	۱۸/۶	۱۵/۱	۱۷/۶	۱۷/۹	۱۸/۱	۱۶/۸	۱۸/۹	۱۸/۸	۱۹/۰	۱۹/۷	۲۰/۰	۲۱/۴	۲۰/۸	۱۸/۴
۲- سایر *	۵/۴	۹/۶	۸/۰	۸/۱	۷/۵	۷/۱	۷/۷	۷/۵	۶/۷	۵/۹	۶/۲	۵/۰	۴/۴	۴/۰	۳/۶

*- سایر شامل برآورد ارزش اجاری مسکن در برابر خدمت و رایگان و ارزش کالاها و خدمات در برابر مزد و حقوق، رایگان (نه از خانوار دیگر)، تولید برای مصرف در خانه، از محل کسب کشاورزی و غیر کشاورزی می باشد.

**جداول و نمودارهای بخش چهارم
هزینه و درآمد خانوارها در استان های مختلف**

جدول شماره ۴۸

بررسی بودجه خانوار در مناطق شهری ایران

متوسط هزینه ناخالص سالانه یک خانوار به تفکیک گروه های مختلف هزینه در استان های مختلف در سال ۱۳۸۳

(هزینه به ریال)

خوزستان		خراسان		چهارمحال و بختیاری		تهران		بوشهر		ایلام		اصفهان		اردبیل		آذربایجان غربی		آذربایجان شرقی		گروه های هزینه
درصد توزیع	هزینه	درصد توزیع	هزینه	درصد توزیع	هزینه	درصد توزیع	هزینه	درصد توزیع	هزینه	درصد توزیع	هزینه	درصد توزیع	هزینه	درصد توزیع	هزینه	درصد توزیع	هزینه	درصد توزیع	هزینه	
۱۰۰/۰	۶۰۳۳۸۰۸	۱۰۰/۰	۴۸۵۳۳۴۹	۱۰۰/۰	۶۷۱۲۶۸۵۴	۱۰۰/۰	۷۹۶۸۰۲۵۲	۱۰۰/۰	۷۸۸۶۷۵۵۹	۱۰۰/۰	۶۰۳۱۲۸۷۵	۱۰۰/۰	۵۹۱۱۹۵۰۰	۱۰۰/۰	۵۶۳۵۳۲۸۷	۱۰۰/۰	۴۷۸۰۷۰۰۲	۱۰۰/۰	۴۲۰۴۱۲۳۵	جمع کل هزینه ناخالص
۲۸/۰	۱۶۹۲۴۲۰۶	۲۶/۶	۱۳۰۰۴۴۵۸	۳۲/۵	۲۱۸۱۲۳۳۲	۱۸/۷	۱۴۸۵۷۳۷۷	۲۲/۶	۱۸۶۵۱۰۶۹	۳۰/۸	۱۸۶۰۶۵۸۱	۲۵/۴	۱۵۰۳۱۸۸۵	۳۰/۳	۱۷۰۷۳۳۳۹	۳۷/۷	۱۳۳۵۰۷۲۱	۳۱/۹	۱۳۷۲۶۷۲۱	۱- خوراکی ها و آشامیدنی ها
۰/۵	۲۷۵۲۸۰	۰/۳	۱۴۳۷۰۵	۰/۵	۳۱۳۷۰۸	۰/۴	۳۱۲۶۵۶	۰/۴	۲۷۹۶۳۵	۰/۴	۲۵۲۵۸۰	۰/۴	۲۵۳۳۳۸	۰/۵	۲۶۹۸۹۰	۰/۸	۳۹۱۵۰۲	۰/۵	۲۲۸۱۷۷۵	۲- دخانیات
۴/۹	۲۹۶۳۶۷۷	۵/۴	۲۶۶۳۳۳۶	۶/۴	۴۳۲۷۸۵۷	۴/۵	۳۵۶۳۳۱۸	۵/۴	۴۲۹۰۸۱۶	۷/۸	۴۷۲۹۲۰۳	۵/۲	۳۰۶۵۵۲۲	۷/۸	۴۴۰۹۱۸۴	۷/۱	۳۳۹۳۳۴۸	۵/۳	۲۲۹۷۹۲۸	۳- پوشاک و کفش
۲۲/۶	۱۴۲۱۹۱۷۶	۲۳/۱	۱۱۲۸۲۵۴۹	۱۷/۰	۱۱۳۸۰۹۷۴	۳۴/۲	۳۷۲۲۳۲۸۳	۲۲/۹	۱۸۰۹۱۰۴۵	۲۰/۲	۱۲۱۵۷۱۶۱	۲۵/۲	۱۴۹۱۷۱۲۶	۱۷/۴	۹۷۶۶۳۳	۲۳/۵	۱۱۲۴۰۹۸۲	۳۷/۷	۱۱۹۳۹۳۳۰	۴- مسکن، آب، برق و گاز و سایر سوخت ها*
۵/۷	۳۴۳۰۸۷	۵/۵	۲۶۸۶۷۱۹	۵/۵	۳۶۸۶۰۴۸	۵/۰	۳۹۷۰۶۶۸	۵/۶	۴۳۳۱۲۵	۵/۶	۳۳۹۹۸۵۸	۶/۰	۳۵۴۶۰۹۹	۶/۶	۳۷۵۰۱۰۴	۵/۵	۲۶۴۰۵۶۵	۴/۵	۱۹۳۱۲۷۳	۵- لوازم، اثاث و خدمات مورد استفاده در خانه
۴/۲	۲۵۴۰۷۴۱	۴/۰	۱۹۳۴۵۸۶	۴/۶	۳۱۱۱۷۱۳۴	۴/۴	۳۵۱۹۱۱۳	۲/۱	۱۶۳۵۶۵۷	۳/۵	۲۱۰۰۷۵۷	۴/۶	۲۷۵۰۶۳۸	۴/۶	۲۵۶۴۹۷۲	۳/۴	۱۶۳۸۰۳۱	۳/۸	۱۶۱۲۹۳۶	۶- بهداشت و درمان
۱۵/۵	۹۳۳۷۰۹۹	۱۷/۰	۸۳۰۷۸۰۸	۱۴/۹	۱۰۰۱۹۵۶۳	۱۵/۳	۱۲۲۲۲۹۸۹	۲۱/۹	۱۲۳۸۵۸۹۱	۱۴/۵	۸۷۳۳۳۵۵	۱۵/۲	۸۹۶۷۳۸۱	۱۴/۷	۸۲۸۸۱۶۷	۱۵/۵	۷۳۹۶۰۸۷	۱۰/۵	۴۵۰۳۱۱۰	۷- حمل و نقل
۱/۴	۸۵۶۹۲۷	۱/۳	۶۳۳۲۴۱	۱/۱	۷۴۴۰۷۱	۱/۵	۱۲۱۹۸۶۷	۱/۸	۱۴۲۰۳۴۱	۱/۱	۶۳۸۱۹۵	۱/۳	۷۶۳۱۸۴	۱/۲	۶۵۷۰۵۹	۱/۲	۵۶۸۱۵۷	۱/۵	۶۳۱۵۲۸	۸- ارتباطات
۳/۹	۲۳۶۶۸۱۸	۳/۷	۱۷۹۰۴۹۷	۳/۸	۲۵۳۲۸۷۱	۳/۲	۲۵۸۵۳۵۸	۳/۱	۲۴۲۸۰۵۰	۲/۸	۱۷۱۴۱۸۴	۳/۷	۲۱۹۶۳۱۸	۳/۷	۲۰۷۸۵۷۳	۲/۳	۱۰۷۸۸۸۸	۲/۴	۱۰۴۷۶۵۴	۹- تفریح و امور فرهنگی
۱/۶	۹۹۰۰۴۱	۱/۵	۷۴۱۲۳۳	۱/۶	۱۰۹۸۷۳۳	۲/۲	۱۷۷۷۵۳۶	۱/۹	۱۴۷۵۷۲۷	۱/۴	۸۲۱۱۵۱	۱/۵	۸۷۴۹۴۰	۱/۵	۸۶۵۵۱۷	۱/۷	۸۱۲۲۶۷	۱/۵	۶۳۷۱۳۳	۱۰- تحصیل
۱/۸	۱۱۰۳۳۳۸	۲/۲	۱۰۹۵۴۰۸	۲/۴	۱۶۱۴۱۵۸	۲/۴	۱۹۲۵۳۳۱	۲/۰	۱۵۴۷۷۲۰	۱/۵	۹۰۸۳۰۰	۲/۳	۱۳۸۶۲۱۴	۲/۵	۱۳۹۷۴۴۸	۱/۷	۷۹۴۷۶۹	۱/۴	۵۹۳۹۴۵	۱۱- رستوران و هتل
۸/۹	۵۳۴۸۴۱۸	۹/۴	۴۵۶۹۷۶۹	۹/۶	۶۲۹۹۳۱۵	۸/۲	۶۵۳۵۷۵۶	۹/۴	۷۳۷۸۴۸۳	۱۰/۴	۶۲۵۲۵۵۰	۹/۱	۵۳۷۶۹۵۵	۹/۳	۵۲۳۴۵۰۱	۹/۶	۴۶۰۱۵۸۵	۹/۰	۲۸۹۰۹۰۲	۱۲- کالاها و خدمات متفرقه
۴/۸		۴/۱		۴/۴		۳/۷		۴/۶		۵/۳		۳/۸		۴/۴		۴/۲		۴/۱		متوسط تعداد افراد

* - برای خانوارهایی که نحوه تصرف مسکن آن ها شخصی (مالک نشین) ، در برابر خدمت و رایگان می باشد ، ارزش اجاری مسکن برآورد و به جمع کل هزینه مسکن اضافه شده است .

ادامه جدول شماره ۴۸

(هزینه به ریال)

کرمانشاه		کرمان		کردستان		قم		قزوین		فارس		سیستان و بلوچستان		سمنان		زنجان		گروه های هزینه
درصد توزیع	هزینه	درصد توزیع	هزینه	درصد توزیع	هزینه	درصد توزیع	هزینه	درصد توزیع	هزینه	درصد توزیع	هزینه	درصد توزیع	هزینه	درصد توزیع	هزینه	درصد توزیع	هزینه	
۱۰۰/۰	۵۱۵۱۸۰۹	۱۰۰/۰	۵۶۸۶۳۰۸۷	۱۰۰/۰	۴۷۴۴۱۳۱۹	۱۰۰/۰	۳۹۴۹۰۳۰۶	۱۰۰/۰	۶۲۶۴۰۵۱۳	۱۰۰/۰	۶۴۳۲۹۰۱۸	۱۰۰/۰	۴۸۹۷۲۶۲۹	۱۰۰/۰	۵۰۴۱۲۵۷۳	۱۰۰/۰	۵۲۳۹۲۹۲۴	جمع کل هزینه ناخالص
۲۷/۰	۱۳۹۱۸۸۷۱	۲۶/۲	۱۴۸۶۸۷۴۰	۳۱/۲	۱۴۸۱۰۱۰۷	۲۶/۱	۱۰۳۲۰۰۱۶	۲۷/۱	۱۶۹۹۵۸۳۳	۲۵/۲	۱۶۲۳۴۳۸۰	۳۳/۸	۱۶۵۴۵۶۲۷	۲۶/۷	۱۳۴۵۶۹۶۳	۲۵/۴	۱۳۳۳۱۱۵۳	۱- خوراکی ها و آشامیدنی ها
۰/۶	۲۸۱۴۲۰	۰/۶	۳۱۴۳۹۲	۰/۷	۳۲۵۶۲۲	۰/۵	۱۹۲۴۴۴	۰/۴	۲۳۸۵۵۹	۰/۷	۴۱۹۸۳۲	۰/۳	۱۶۲۶۲۹	۰/۳	۱۶۴۴۷۸	۰/۵	۲۵۱۲۰۳	۲- دخانیات
۷/۳	۳۷۴۰۹۷۹	۴/۹	۲۷۸۵۸۱۷۴	۷/۴	۳۴۹۳۴۹۵	۴/۷	۱۸۴۹۰۸۲	۶/۴	۳۹۹۳۵۴۱	۵/۵	۳۵۶۶۳۰	۶/۸	۳۳۰۳۹۲۶	۶/۵	۳۲۶۸۰۲۳	۷/۰	۲۶۸۸۷۴۲	۳- پوشاک و کفش
۲۳/۹	۱۲۳۳۳۱۸۸	۲۳/۳	۱۳۲۳۳۷۱۰	۲۱/۲	۱۰۰۶۷۱۹۶	۲۷/۱	۱۰۷۰۹۰۰۵	۲۱/۹	۱۳۶۹۷۶۰۰	۲۵/۷	۱۶۵۵۲۴۱۰	۱۸/۹	۹۲۷۷۸۰۵	۲۱/۲	۱۰۶۶۸۱۴۸	۲۲/۳	۱۱۶۳۷۷۰	۴- مسکن، آب، برقی و گاز و سایر سوخت ها*
۶/۰	۳۱۰۷۹۲۱	۴/۹	۲۷۶۳۴۹۶	۷/۲	۳۴۳۶۲۶۵	۵/۸	۲۲۶۸۸۲۹	۷/۰	۴۳۸۱۴۲۱	۶/۰	۳۸۷۲۹۷۱	۴/۹	۲۴۰۲۰۵۹	۷/۰	۳۵۰۲۶۴۳	۶/۴	۳۳۲۶۹۶۹	۵- لوازم، اثاث و خدمات مورد استفاده در خانه
۳/۷	۱۹۱۳۳۶۳	۳/۳	۱۸۷۰۷۲۰	۳/۸	۱۸۱۴۴۶۸	۳/۲	۱۲۶۱۴۵۲	۳/۷	۲۳۳۳۹۸۹	۴/۲	۲۶۸۸۴۱۰	۳/۴	۱۶۹۰۹۶۴	۴/۰	۲۰۲۷۹۴۹	۳/۶	۱۸۷۶۹۸۱	۶- بهداشت و درمان
۱۴/۳	۷۳۵۷۹۴۸	۱۷/۷	۱۰۰۸۳۵۱۳	۱۱/۰	۵۲۳۵۷۷۴	۱۵/۴	۶۰۹۳۱۱۱	۱۳/۳	۸۳۰۹۴۰۹	۱۳/۹	۸۹۰۶۹۲۳	۱۶/۷	۸۱۸۹۰۰۸	۱۳/۲	۶۶۷۸۱۷۷	۱۶/۰	۸۳۸۲۳۱۲	۷- حمل و نقل
۱/۲	۶۰۲۹۶۶	۱/۷	۹۷۱۵۱۴	۱/۵	۷۲۰۱۵۵	۱/۵	۶۰۲۳۴۴	۱/۲	۷۳۶۰۵۳	۱/۵	۹۷۷۹۷۷	۱/۶	۸۰۰۲۲۸	۱/۵	۷۵۹۷۲۳	۱/۲	۶۱۳۵۹۸	۸- ارتباطات
۳/۲	۱۶۴۸۹۹۹	۳/۷	۲۱۱۶۶۹۶	۳/۸	۱۷۹۴۷۴۸	۳/۶	۱۴۰۹۰۹۶	۵/۰	۳۱۱۰۳۹۲	۳/۶	۲۳۵۰۱۹۱	۲/۱	۱۰۳۵۵۶۱	۴/۲	۲۱۱۴۳۲۵	۴/۰	۲۱۰۱۸۵۱	۹- تفریح و امور فرهنگی
۱/۰	۵۱۱۲۶۵	۲/۱	۱۲۱۴۵۸۰	۱/۲	۵۶۱۳۳۲	۱/۲	۴۵۲۹۶۰	۲/۴	۱۴۹۱۷۳۸	۲/۲	۱۴۱۳۴۸۶	۱/۳	۶۳۳۹۱۰	۱/۸	۹۲۰۲۶۵	۱/۷	۸۶۹۹۰۶	۱۰- تحصیل
۲/۶	۱۳۶۶۱۶۶	۲/۵	۱۴۲۳۳۲۴	۲/۴	۱۱۴۶۵۶۴	۲/۶	۱۰۲۳۹۷۴	۲/۵	۱۶۰۰۲۱۳	۲/۶	۱۶۴۷۰۰۰	۱/۶	۷۸۷۳۴۴	۲/۵	۱۲۶۸۵۸۵	۱/۸	۹۲۱۲۶۴	۱۱- رستوران و هتل
۹/۲	۴۷۴۵۷۲۳	۹/۱	۵۱۷۷۵۲۸	۸/۵	۴۰۴۵۵۹۳	۸/۴	۳۳۰۷۹۹۳	۹/۲	۵۷۶۱۷۷۵	۸/۹	۵۶۹۹۲۰۸	۸/۵	۴۱۴۳۵۶۸	۱۱/۱	۵۵۸۳۲۹۴	۱۰/۲	۵۲۵۵۱۹۵	۱۲- کالاها و خدمات متفرقه
۴/۴		۴/۳		۴/۴		۴/۲		۴/۱		۴/۳		۵/۳		۳/۶		۴/۲		متوسط تعداد افراد

*- برای خانوارهایی که نحوه تصرف مسکن آن ها شخصی (مالک نشین) ، در برابر خدمت و رایگان می باشد ، ارزش اجاری مسکن برآورد و به جمع کل هزینه مسکن اضافه شده است .

ادامه جدول شماره ۴۸

(هزینه به ریال)

یزد		همدان		هرمزگان		مرکزی		مازندران		لرستان		گیلان		گلستان		کهگیلویه و بویراحمد		گروه های هزینه
درصد توزیع	هزینه	درصد توزیع	هزینه	درصد توزیع	هزینه	درصد توزیع	هزینه	درصد توزیع	هزینه	درصد توزیع	هزینه	درصد توزیع	هزینه	درصد توزیع	هزینه	درصد توزیع	هزینه	
۱۰۰/۰	۴۴۴۷۵۷۱	۱۰۰/۰	۵۲۸۱۴۳۳	۱۰۰/۰	۳۷۴۰۲۳۵	۱۰۰/۰	۵۶۵۱۲۱۷۰	۱۰۰/۰	۶۱۰۹۳۴۹۵	۱۰۰/۰	۴۷۱۶۳۴۵۱	۱۰۰/۰	۵۴۵۴۱۳۴۲	۱۰۰/۰	۶۰۴۴۹۳۶۸	۱۰۰/۰	۵۴۴۰۱۳۳۲	جمع کل هزینه ناخالص
۲۶/۴	۱۱۷۴۰۴۱۶	۳۰/۳	۱۵۹۹۲۳۶۸	۳۵/۴	۱۳۲۶۵۱۱۴	۲۶/۰	۱۴۶۶۲۷۵۶	۲۵/۷	۱۵۷۲۷۴۵۶	۳۲/۴	۱۵۲۷۲۳۰۹	۲۷/۹	۱۵۲۱۳۴۳۳	۲۵/۴	۱۵۳۲۷۳۹۵	۳۰/۹	۱۶۸۲۰۹۵۰	۱- خوراکی ها و آشامیدنی ها
۰/۳	۱۳۸۶۸۲	۰/۴	۲۳۷۲۵۶	۰/۴	۱۴۸۷۴۱	۰/۵	۲۸۹۲۰۳	۰/۴	۲۱۷۵۳۱	۰/۵	۲۳۰۸۱۰	۰/۶	۳۳۹۵۶۶	۰/۴	۲۰۹۶۷۱	۰/۶	۳۳۴۳۴۰	۲- دخانیات
۵/۴	۲۳۹۱۷۵۲	۶/۸	۳۶۱۶۰۹۷	۴/۹	۱۸۴۲۶۷۵	۷/۰	۳۹۵۹۸۸۳	۵/۶	۳۴۳۴۰۶۳	۶/۴	۳۰۱۸۳۰۴	۶/۳	۳۴۵۷۴۴۰	۶/۶	۳۹۹۱۲۵۳	۶/۷	۳۶۳۰۶۳۰	۳- پوشاک و کفش
۱۹/۶	۸۶۸۵۴۱۷	۲۱/۶	۱۱۴۰۹۴۳۲	۲۹/۳	۱۰۹۹۱۵۸۳	۲۱/۹	۱۲۲۶۴۰۰۰	۲۲/۷	۱۳۸۵۹۷۶۳	۲۳/۶	۱۱۱۰۹۵۱۶	۲۴/۵	۱۳۳۵۵۶۶۱	۲۰/۸	۱۲۵۸۹۹۰۶	۲۴/۰	۱۳۰۳۸۵۸۶	۴- مسکن، آب، برق و گاز و سایر سوخت ها *
۵/۸	۲۵۹۵۰۲۵	۶/۰	۳۱۴۶۶۳۷	۳/۲	۱۲۱۵۶۹۰	۶/۱	۳۴۶۶۸۱۱	۶/۴	۳۹۰۴۷۵۵	۴/۵	۲۱۲۸۷۵۳	۶/۴	۳۴۶۲۷۶۲	۷/۸	۴۶۸۲۱۸۱	۴/۶	۲۵۰۶۱۱۶	۵- لوازم، اثاث و خدمات مورد استفاده در خانه
۳/۲	۱۴۱۱۹۲۰	۵/۸	۳۰۳۶۹۶۷	۳/۳	۱۲۳۴۰۰۶	۳/۷	۲۱۰۳۲۵۴	۴/۴	۲۶۹۷۳۶۶	۵/۴	۲۵۵۶۷۵۲	۵/۰	۲۷۵۲۸۱۰	۳/۸	۲۳۰۸۳۳۲	۳/۴	۱۸۳۶۳۰۲	۶- بهداشت و درمان
۱۹/۴	۸۶۳۵۲۳۶	۱۱/۴	۵۹۹۷۵۷۴	۱۰/۰	۳۷۴۴۸۵۳	۱۴/۷	۸۳۳۲۱۳۵	۱۶/۸	۱۰۲۹۱۸۷۵	۱۱/۷	۵۵۲۴۱۱۶	۱۳/۰	۷۰۷۴۳۹۸	۱۵/۰	۹۰۹۹۵۴۷	۱۱/۹	۶۴۶۱۰۴۸	۷- حمل و نقل
۱/۳	۵۶۲۳۲۸	۱/۳	۶۸۱۱۰۷	۲/۴	۸۹۱۷۱۶	۱/۳	۷۱۹۸۳۶	۱/۵	۸۹۹۲۵۹	۱/۱	۵۱۱۳۴۰	۱/۲	۶۶۷۸۲۷	۱/۴	۸۳۱۱۳۴	۱/۷	۹۰۵۳۵۳	۸- ارتباطات
۳/۶	۱۵۸۵۹۳۹	۳/۶	۱۸۸۱۷۷۶	۲/۱	۷۸۹۰۳۷	۳/۵	۱۹۷۷۰۲۹	۳/۵	۲۱۶۰۴۸۹	۲/۸	۱۳۳۳۴۴۱	۲/۸	۱۵۳۷۸۴۸	۴/۰	۲۳۹۲۶۵۲	۳/۱	۱۶۹۳۲۰۶	۹- تفریح و امور فرهنگی
۱/۹	۸۴۷۹۵۲	۱/۲	۶۲۱۹۸۸	۱/۰	۳۸۳۷۸۳	۲/۱	۱۱۶۹۰۸۰	۲/۴	۱۴۷۹۸۹۷	۱/۸	۸۶۵۵۹۶	۱/۷	۹۱۸۱۳۵	۱/۵	۹۱۸۷۵۷	۲/۷	۱۴۵۹۴۱۰	۱۰- تحصیل
۲/۰	۹۰۲۴۶۲	۲/۵	۱۳۰۳۰۸۶	۱/۳	۵۰۳۵۶۴	۳/۳	۱۸۷۰۲۳۰	۱/۹	۱۱۵۱۳۳۱	۱/۳	۶۰۵۳۸۷	۱/۸	۱۰۰۷۰۶۵	۳/۲	۱۹۱۷۳۷۰	۱/۵	۷۹۹۵۴۸	۱۱- رستوران و هتل
۱۱/۱	۴۹۳۰۵۳۲	۹/۲	۴۸۸۲۰۹۵	۶/۶	۲۴۷۹۴۷۳	۹/۹	۵۵۹۷۹۴۳	۸/۶	۵۲۶۹۷۱۰	۸/۵	۴۰۰۷۱۲۷	۸/۷	۴۷۵۳۶۹۸	۱۰/۲	۶۱۸۱۱۷۰	۹/۰	۴۹۱۵۷۴۳	۱۲- کالاها و خدمات متفرقه
۳/۸		۴/۱		۵/۱		۴/۰		۳/۹		۴/۶		۳/۷		۴/۳		۴/۹		متوسط تعداد افراد

*- برای خانوارهایی که نحوه تصرف مسکن آن ها شخصی (مالک نشین) ، در برابر خدمت و رایگان می باشد ، ارزش اجاری مسکن برآورد و به جمع کل هزینه مسکن اضافه شده است .

ادامه نمودار شماره ۱۵

متوسط هزینه ناخالص سالانه یک خانوار در گروه های مختلف هزینه در استان های مختلف سال ۱۳۸۳

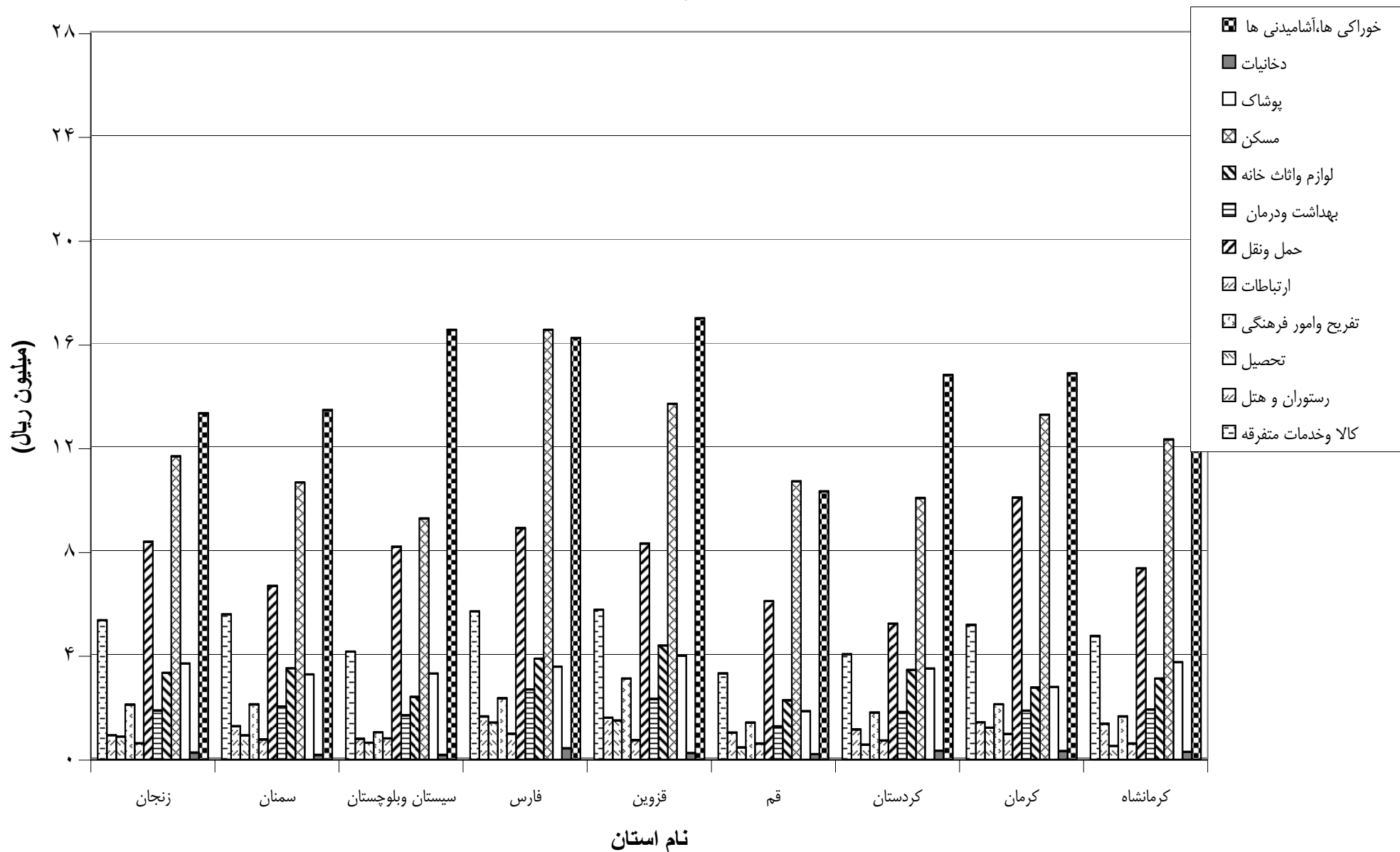

ادامه نمودار شماره ۱۵

متوسط هزینه ناخالص سالانه یک خانوار در گروه های مختلف هزینه در استان های مختلف

سال ۱۳۸۳

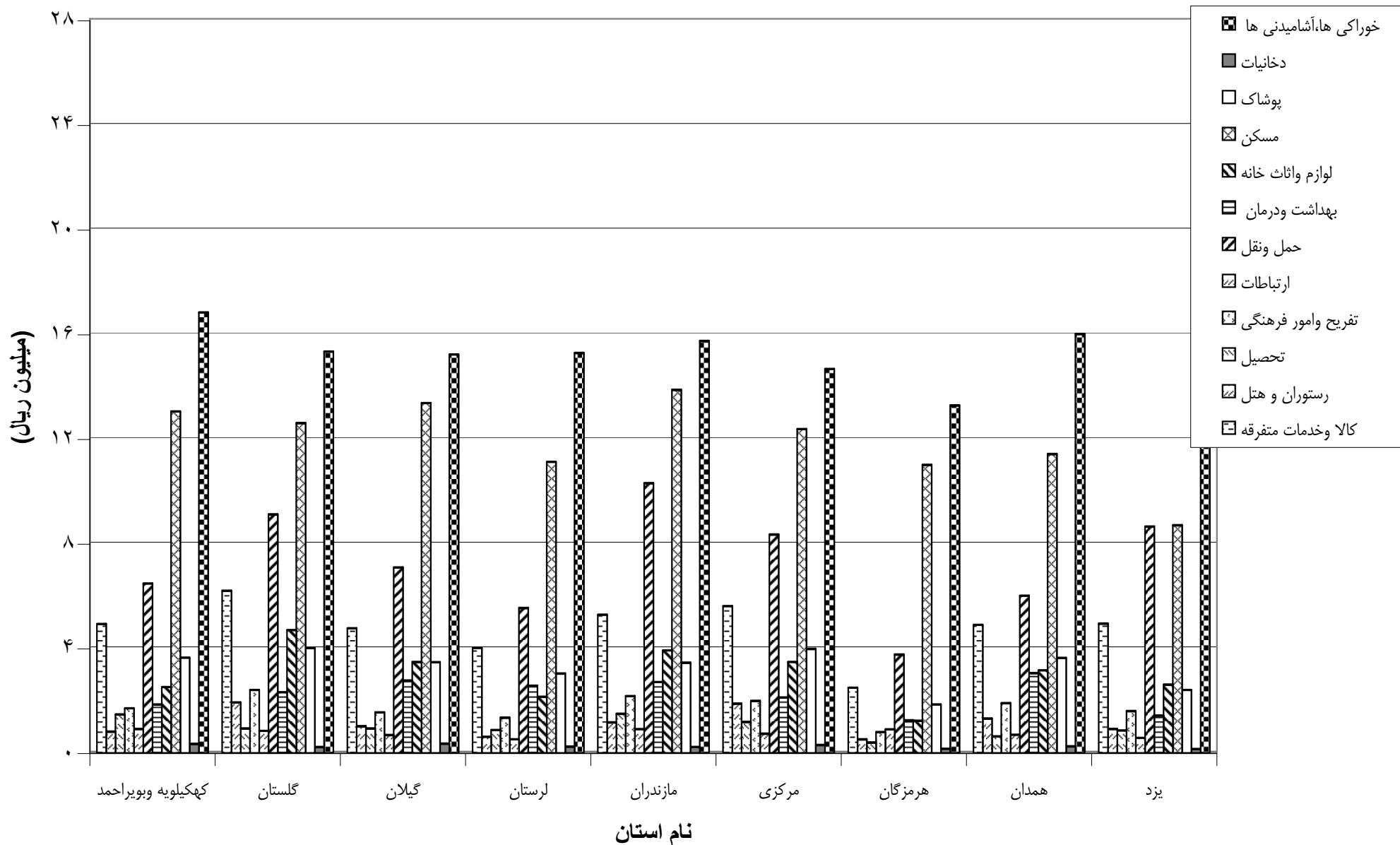

جدول شماره ۴۹

بررسی بودجه خانوار در مناطق شهری ایران

متوسط درآمد ناخالص سالانه یک خانوار و سهم گروه های مختلف درآمد در استان های مختلف در سال ۱۳۸۳

(درآمد به ریال)

گروه های درآمد	آذربایجان شرقی		آذربایجان غربی		اردبیل		اصفهان		ایلام		بوشهر		تهران		چهارمحال وبختیاری		خراسان		خوزستان	
	درآمد	درصد توزیع	درآمد	درصد توزیع	درآمد	درصد توزیع	درآمد	درصد توزیع	درآمد	درصد توزیع	درآمد	درصد توزیع	درآمد	درصد توزیع	درآمد	درصد توزیع	درآمد	درصد توزیع	درآمد	درصد توزیع
مجموع درآمد پولی و غیر پولی ناخالص	۴۲۹۴۶۶۱۵	۱۰۰/۰	۴۷۸۱۴۴۴۵	۱۰۰/۰	۴۶۲۰۳۱۲۵	۱۰۰/۰	۵۲۷۲۳۲۵۹	۱۰۰/۰	۶۰۸۶۰۶۱۴	۱۰۰/۰	۶۹۵۸۸۷۹۵	۱۰۰/۰	۷۵۰۴۱۹۵۵	۱۰۰/۰	۵۶۰۳۰۲۷۵	۱۰۰/۰	۴۴۷۵۴۷۸	۱۰۰/۰	۵۵۰۰۸۱۹۷	۱۰۰/۰
درآمد پولی ناخالص	۳۲۸۲۲۹۵۰	۷۶/۴	۳۸۸۲۵۰۲۷	۸۱/۲	۳۷۶۳۹۵۰۱	۸۱/۳	۴۰۳۷۴۷۹۷	۷۵/۱	۴۹۴۵۷۹۵۳	۸۱/۳	۵۳۵۳۴۲۸۶	۷۶/۹	۵۳۱۳۱۹۷۳۳	۶۸/۴	۴۵۹۵۱۶۲۴	۸۲/۰	۳۴۲۹۹۸۶۶	۷۸/۳	۴۴۶۷۵۲۳۹	۷۷/۶
۱- درآمد از مزد و حقوق - بخش دولتی و عمومی	۸۱۷۶۵۳۳	۱۹/۰	۸۳۲۲۳۹۶	۱۷/۴	۷۷۳۷۲۹۷	۱۶/۷	۸۴۲۸۹۸۳	۱۵/۷	۱۴۷۳۷۵۴۶	۲۴/۲	۱۶۴۵۸۲۰۲	۲۳/۶	۹۲۸۰۹۴۲	۱۲/۴	۱۴۲۲۰۶۶۷	۲۵/۴	۸۵۷۲۲۳۹	۱۹/۶	۱۴۴۴۰۳۰۶	۲۶/۲
۲- درآمد از مزد و حقوق - بخش خصوصی	۶۳۹۱۵۲۴	۱۴/۹	۴۲۵۲۸۰۷	۸/۹	۵۵۹۵۵۲۴	۱۲/۱	۸۵۷۱۴۷۷	۱۶/۰	۴۷۸۱۴۴۳	۷/۹	۷۷۹۶۷۵۴	۱۱/۲	۹۵۳۳۵۰۵	۱۲/۷	۷۱۳۲۷۵۵	۱۲/۷	۵۸۲۵۵۲۶	۱۳/۳	۵۸۰۵۰۲۰	۱۰/۶
۳- درآمد از مشاغل آزاد کشاورزی	۵۵۲۱۲۲	۱/۳	۲۴۹۴۶۵۵	۵/۲	۱۴۳۷۰۰۰	۳/۱	۷۱۲۸۰۸	۱/۳	۱۱۹۱۶۵۱	۲/۰	۶۹۱۰۰۱	۱/۰	۱۴۶۳۳۹	-/۲	۱۴۸۶۴۰	۲/۶	۱۳۹۵۸۷۱	۳/۲	۱۱۳۸۷۴۰	۲/۱
۴- درآمد از مشاغل آزاد غیر کشاورزی	۱۲۹۷۹۳۹۱	۳۰/۲	۱۴۸۲۰۹۳۰	۳۱/۰	۱۳۰۰۸۱۳۸	۲۸/۱	۱۱۳۸۴۲۷۱	۲۱/۲	۱۷۰۲۴۱۶۵	۲۸/۰	۱۵۹۲۷۵۹۱	۲۲/۹	۱۷۹۱۶۳۵۰	۲۳/۹	۱۳۷۴۴۶۳۱	۲۴/۵	۹۱۴۸۷۸۷	۲۰/۹	۱۳۲۰۷۹۶۴	۲۴/۰
۵- درآمد های متفرقه	۳۷۲۰۷۶۲	۸/۷	۵۹۸۰۰۵۱	۱۲/۵	۵۷۸۱۲۸۲	۱۲/۵	۸۶۲۲۶۱۴	۱۶/۰	۸۰۶۰۵۹۸	۱۳/۲	۵۱۸۱۲۸۷	۷/۴	۱۰۴۳۶۷۸۰	۱۳/۹	۵۸۴۱۴۸۱	۱۰/۴	۶۰۳۰۳۶۳	۱۳/۸	۵۷۸۴۳۷۸	۱۰/۵
۶- درآمد حاصل از فروش کالا های دست دوم	۱۰۰۲۶۲۸	۲/۳	۲۹۵۴۱۸۸	۶/۲	۴۰۸۰۲۵۰	۸/۸	۲۶۵۴۶۴۴	۴/۹	۳۶۶۲۵۵۰	۶/۰	۷۴۶۹۴۵۰	۱۰/۷	۴۰۱۵۸۰۷	۵/۴	۳۵۲۵۴۵۰	۶/۳	۳۳۲۷۰۸۰	۷/۶	۲۳۹۸۹۳۱	۴/۲
درآمد غیر پولی	۱۰۱۲۳۶۶۵	۲۳/۶	۸۹۸۹۳۱۸	۱۸/۸	۸۶۶۳۶۴۴	۱۸/۷	۱۳۵۸۴۶۲	۲۴/۹	۱۱۴۰۲۶۶۱	۱۸/۷	۱۶۰۵۵۰۹	۲۳/۱	۲۳۷۲۳۳۳۳	۳۱/۶	۱۰۰۷۸۷۵۱	۱۸/۰	۹۴۵۵۶۱۲	۲۱/۷	۱۳۳۳۹۵۸	۲۲/۴
۱- ارزش اجاری مسکن شخصی (مالک نشین)	۸۲۹۶۳۲۰	۱۹/۳	۷۵۶۵۹۱۲	۱۵/۸	۷۳۰۱۶۷۶	۱۵/۸	۱۰۶۳۶۶۶۴	۱۹/۸	۹۲۱۶۶۰۰	۱۵/۱	۱۲۳۷۵۰۰۰	۱۷/۸	۱۸۵۷۴۰۶۷	۲۴/۸	۷۵۸۶۱۰۰	۱۳/۵	۷۳۳۳۷۴۶	۱۶/۵	۹۰۵۴۰۷۴	۱۶/۵
۲- سایر *	۱۸۲۷۳۴۵	۴/۳	۱۴۲۳۳۰۶	۳/۰	۱۳۶۱۹۴۸	۲/۹	۲۷۲۱۷۹۸	۵/۱	۲۱۸۶۰۶۱	۳/۶	۳۶۷۹۵۰۹	۵/۳	۵۱۴۸۱۵۵	۶/۸	۲۴۹۲۶۵۱	۴/۵	۲۲۶۱۸۶۶	۵/۲	۳۳۷۸۸۸۴	۵/۹

*- سایر شامل برآورد ارزش اجاری مسکن در برابر خدمت و رایگان و ارزش کالاها و خدمات در برابر مزد و حقوق، رایگان (نه از خانوار دیگر)، تولید برای مصرف در خانه، از محل کسب کشاورزی و غیر کشاورزی می باشد.

ادامه جدول شماره ۴۹

(درآمد به ریال)

گروه های درآمد		زنجان		سمنان		سیستان و بلوچستان		فارس		قزوین		قم		کردستان		کرمان		کرمانشاه	
درآمد	درصد توزیع	درآمد	درصد توزیع	درآمد	درصد توزیع	درآمد	درصد توزیع	درآمد	درصد توزیع	درآمد	درصد توزیع	درآمد	درصد توزیع	درآمد	درصد توزیع	درآمد	درصد توزیع	درآمد	درصد توزیع
مجموع درآمدهای پولی و غیر پولی ناخالص	۴۶۳۰۲۳۳۲	۱۰۰/۰	۴۳۸۹۵۱۴۷	۱۰۰/۰	۴۲۷۵۲۲۰۲	۱۰۰/۰	۵۷۷۲۸۷۱۳	۱۰۰/۰	۵۶۰۳۳۸۰۷	۱۰۰/۰	۲۵۴۴۴۳۹۵	۱۰۰/۰	۴۱۱۲۸۷۱۶	۱۰۰/۰	۵۱۲۲۲۸۴۵	۱۰۰/۰	۴۴۰۷۰۶۵۴	۱۰۰/۰	
درآمد پولی ناخالص	۳۶۱۲۰۰۲۲	۷۸/۰	۳۵۲۵۲۰۴۳	۸۰/۳	۳۶۴۰۴۱۰۵	۸۳/۲	۴۲۰۹۸۰۶۹	۷۴/۷	۴۴۱۰۱۷۳۲	۷۸/۷	۲۶۸۰۳۰۴۰	۷۵/۶	۳۲۷۳۳۱۵۷	۷۹/۶	۳۹۳۶۳۱۹۸	۷۶/۸	۳۳۴۹۶۸۵۷	۷۶/۰	
۱- درآمد از مزد و حقوق - بخش دولتی و عمومی	۹۵۰۴۲۲۳	۲۰/۵	۱۰۸۳۰۱۰۳	۲۴/۷	۱۰۹۵۱۹۰۲	۲۵/۰	۹۲۴۳۱۵۳	۱۶/۰	۷۸۰۹۱۳۹	۱۳/۹	۴۳۸۷۰۰۰	۱۲/۴	۸۵۹۷۵۰۰	۲۰/۹	۱۰۶۴۱۳۸۰	۲۰/۸	۸۲۹۲۵۲۵	۱۸/۸	
۲- درآمد از مزد و حقوق - بخش خصوصی	۷۳۸۴۷۲۰	۱۶/۰	۷۴۹۶۸۶۷	۱۷/۱	۵۰۳۳۹۱۵	۱۱/۵	۷۰۰۳۶۶۰	۱۲/۱	۱۰۸۱۶۴۴۵	۱۹/۳	۶۹۳۴۰۹۸	۱۹/۶	۶۱۹۳۸۰۷	۱۵/۱	۵۹۳۱۶۰۸	۱۱/۶	۴۰۴۷۶۵۶	۹/۲	
۳- درآمد از مشاغل آزاد کشاورزی	۶۰۹۶۰۵	۱/۳	۱۰۸۳۰۰۰	۲/۵	۹۷۰۶۵۶	۲/۲	۳۶۶۳۷۶۶	۶/۴	۱۴۶۹۴۸۴	۲/۶	۷۵۲۱۱۰	۲/۱	۱۲۳۴۸۰۸	۳/۰	۲۷۷۳۲۶۱	۵/۴	۱۰۴۵۳۱۲	۲/۴	
۴- درآمد از مشاغل آزاد غیر کشاورزی	۱۰۵۵۱۱۲۵	۲۲/۸	۵۳۸۷۴۲۵	۱۲/۳	۱۱۷۲۴۶۲۱	۲۶/۸	۱۳۱۲۴۲۳۹	۲۲/۷	۱۴۷۶۴۷۲۲	۲۶/۴	۸۱۵۱۹۳۲	۲۳/۰	۱۰۵۱۵۰۰۶	۲۵/۶	۱۰۲۲۳۹۸۸	۲۰/۰	۱۲۶۸۲۳۹۱	۲۸/۸	
۵- درآمد های متفرقه	۴۸۷۶۲۲۴	۱۰/۵	۸۲۰۹۰۷۳	۱۸/۷	۵۸۱۵۶۷۶	۱۳/۳	۶۸۲۱۰۵۲	۱۱/۸	۶۹۶۲۰۳۵	۱۲/۴	۴۴۴۴۸۳۰	۱۲/۵	۴۸۱۴۸۸۶	۱۱/۹	۶۵۱۸۹۲۲	۱۲/۷	۵۳۱۸۱۷۳	۱۲/۱	
۶- درآمد حاصل از فروش کالا های دست دوم	۳۱۹۴۱۲۵	۶/۹	۲۲۴۵۵۷۵	۵/۱	۱۹۰۷۳۳۵	۴/۴	۳۲۴۲۱۹۹	۵/۶	۲۲۷۹۹۰۷	۴/۱	۲۱۳۳۰۷۰	۶/۰	۱۳۰۷۱۵۰	۳/۲	۳۲۷۴۰۳۹	۶/۴	۲۱۱۰۸۰۰	۴/۸	
درآمد غیر پولی	۱۰۱۸۳۱۰	۲۲/۰	۸۶۴۳۱۰۴	۱۹/۷	۷۳۴۸۰۹۷	۱۶/۸	۱۴۶۳۰۶۴۴	۲۵/۳	۱۱۹۳۲۰۷۵	۲۱/۳	۸۶۴۱۳۵۵	۲۴/۴	۸۳۹۵۵۵۹	۲۰/۴	۱۱۸۵۹۶۴۷	۲۳/۲	۱۰۵۷۳۷۹۷	۲۴/۰	
۱- ارزش اجاری مسکن شخصی (مالک نشین)	۸۰۱۸۹۳۷	۱۷/۳	۷۳۴۱۶۰۰	۱۶/۷	۵۴۸۱۰۸۱	۱۲/۵	۱۱۵۵۸۵۵۳	۲۰/۰	۹۴۹۶۴۳۶	۱۷/۰	۶۷۵۵۸۴۷	۱۹/۱	۶۰۸۰۳۰۷	۱۴/۸	۹۶۳۳۱۸۰	۱۸/۸	۷۸۶۵۱۲۶	۱۷/۸	
۲- سایر *	۲۱۶۳۲۷۳	۴/۷	۱۳۰۱۵۰۴	۳/۰	۱۸۶۷۰۱۶	۴/۳	۳۰۷۲۰۹۱	۵/۳	۲۴۵۶۳۹	۴/۳	۱۸۸۵۵۰۸	۵/۳	۲۳۱۵۲۵۲	۵/۶	۲۲۲۶۴۶۷	۴/۴	۲۷۰۸۶۷۱	۶/۲	

*- سایر شامل برآورد ارزش اجاری مسکن در برابر خدمت و رایگان و ارزش کالاها و خدمات در برابر مزد و حقوق، رایگان (نه از خانوار دیگر)، تولید برای مصرف در خانه، از محل کسب کشاورزی و غیر کشاورزی می باشد.

ادامه جدول شماره ۴۹

(درآمد به ریال)

یزد		همدان		هرمزگان		مرکزی		مازندران		لرستان		گیلان		گلستان		کهگیلویه و بویراحمد		گروه های درآمد
درصد توزیع	درآمد	درصد توزیع	درآمد	درصد توزیع	درآمد	درصد توزیع	درآمد	درصد توزیع	درآمد	درصد توزیع	درآمد	درصد توزیع	درآمد	درصد توزیع	درآمد	درصد توزیع	درآمد	
۱۰۰/۰	۴۲۸۲۰۴۲۰	۱۰۰/۰	۵۰۶۱۵۸۰۵	۱۰۰/۰	۴۰۰۸۳۳۷۶	۱۰۰/۰	۵۱۲۶۴۱۳۹	۱۰۰/۰	۵۲۷۹۸۰۰۰	۱۰۰/۰	۴۱۸۹۴۰۶۶	۱۰۰/۰	۵۲۸۴۸۳۰	۱۰۰/۰	۵۲۸۶۹۳۳۴	۱۰۰/۰	۵۵۴۰۵۴۹۵	مجموع درآمد پولی و غیر پولی ناخالص
۸۲/۷	۳۵۳۹۷۶۳۰	۸۰/۷	۴۰۸۶۵۸۱۵	۷۹/۸	۳۲۰۰۶۵۲۴	۷۹/۰	۴۰۵۲۶۲۴۳	۷۷/۳	۴۰۸۱۳۵۸۱	۷۷/۸	۳۲۶۰۳۵۲۰	۷۷/۸	۴۱۱۰۸۹۹۱	۷۹/۰	۴۱۷۷۵۹۱۹	۸۲/۱	۴۵۴۸۱۵۰۲	درآمد پولی ناخالص
۲۱/۷	۹۲۹۸۰۹۱	۱۷/۹	۹۰۶۳۳۷۶	۲۱/۴	۸۵۷۹۴۰۱	۲۴/۴	۱۲۵۰۴۸۵۹	۲۰/۲	۱۰۶۷۰۱۸۷	۲۴/۶	۱۰۳۱۸۰۲۸	۱۷/۳	۹۱۲۶۸۶۸	۲۱/۶	۱۱۴۰۴۶۷۴	۲۸/۶	۱۵۸۳۵۷۹۸	۱- درآمد از مزد و حقوق - بخش دولتی و عمومی
۲۳/۱	۹۹۰۴۱۸۹	۱۱/۱	۵۶۰۱۹۳۰	۱۳/۴	۵۳۷۸۴۳۶	۱۵/۵	۷۹۴۶۲۹۳	۱۱/۸	۶۲۳۵۶۵۵	۱۴/۷	۶۱۵۰۳۳۱	۱۴/۲	۷۵۲۱۸۴۷	۱۰/۵	۵۵۶۶۲۸۵	۱۱/۳	۶۲۵۴۹۲۴	۲- درآمد از مزد و حقوق - بخش خصوصی
۰/۸	۳۴۹۵۲۰	۶/۱	۳۱۰۵۴۳۸	۴/۸	۱۹۱۰۸۱۴	۶/۷	۳۴۵۴۲۳۴	۵/۴	۲۸۶۷۴۶۸	۱/۹	۸۱۴۱۹۳	۱/۷	۸۹۲۸۳۴	۶/۲	۳۲۸۳۹۱۰	۲/۸	۱۵۳۱۰۰۰	۳- درآمد از مشاغل آزاد کشاورزی
۲۱/۶	۹۲۶۱۷۰۴	۳۱/۳	۱۵۸۶۵۳۷۰	۲۶/۴	۱۰۵۹۸۳۱۲	۱۶/۹	۸۶۵۰۰۸۵	۲۳/۶	۱۲۴۵۰۵۴۴	۲۲/۷	۹۵۱۴۱۳۷	۲۴/۳	۱۲۸۴۴۴۱۷	۲۸/۳	۱۴۹۶۴۰۴۰	۲۵/۶	۱۴۱۸۳۰۰۰	۴- درآمد از مشاغل آزاد غیر کشاورزی
۱۱/۷	۵۰۰۳۷۱۸	۱۰/۸	۵۴۸۱۶۰۳	۱۲/۳	۴۹۳۲۲۳۲	۱۱/۲	۵۷۱۵۳۳۹	۱۲/۸	۶۷۶۹۳۳۵	۱۰/۵	۴۳۹۱۷۴۹	۱۶/۸	۸۸۹۶۶۰۰	۹/۸	۵۱۸۲۰۶۵	۱۱/۹	۶۶۰۶۲۸۰	۵- درآمد های متفرقه
۳/۷	۱۵۸۰۴۰۸	۳/۴	۱۷۴۸۰۹۸	۱/۵	۶۰۷۲۵۹	۴/۴	۲۲۵۵۴۴۳	۳/۴	۱۸۲۰۴۰۲	۳/۴	۱۴۱۵۰۹۲	۳/۵	۱۸۲۶۴۲۵	۲/۶	۱۳۷۴۹۴۵	۱/۹	۱۰۷۰۵۰۰	۶- درآمد حاصل از فروش کالا های دست دوم
۱۷/۳	۷۴۲۲۷۹۰	۱۹/۳	۹۷۴۹۹۹۰	۲۰/۲	۸۰۷۵۸۵۲	۲۱/۰	۱۰۷۳۷۸۹۶	۲۲/۷	۱۱۹۸۴۴۱۹	۲۲/۲	۹۲۹۰۵۴۶	۲۲/۲	۱۱۷۳۹۳۳۹	۲۱/۰	۱۱۰۹۳۴۱۵	۱۷/۹	۹۹۳۳۹۹۳	درآمد غیر پولی
۱۴/۲	۶۱۰۰۶۶۹	۱۵/۹	۸۰۵۵۷۱۶	۱۶/۴	۶۵۵۹۶۱۵	۱۵/۵	۷۹۵۹۴۳۵	۱۹/۱	۱۰۰۸۶۲۳۷	۱۷/۶	۷۳۵۰۷۲۵	۱۷/۵	۹۲۲۵۹۸۸	۱۷/۱	۹۰۲۷۷۶۱	۱۲/۹	۷۱۶۴۰۰۰	۱- ارزش اجاری مسکن شخصی (مالک نشین)
۳/۱	۱۳۳۲۱۲۱	۳/۴	۱۶۹۴۲۷۴	۳/۸	۱۵۱۶۲۳۷	۵/۵	۳۷۷۸۴۶۱	۳/۶	۱۸۹۸۱۸۲	۴/۶	۱۹۳۹۸۲۱	۴/۷	۲۵۱۳۳۵۱	۳/۹	۲۰۶۵۶۵۴	۵/۰	۳۷۵۹۹۹۳	۲- سایر *

*- سایر شامل برآورد ارزش اجاری مسکن در برابر خدمت و رایگان و ارزش کالاها و خدمات در برابر مزد و حقوق، رایگان (نه از خانوار دیگر)، تولید برای مصرف در خانه، از محل کسب کشاورزی و غیر کشاورزی می باشد.

نمودار شماره ۱۶

متوسط درآمد ناخالص یک خانوار در گروه های مختلف درآمد در استان های مختلف

سال ۱۳۸۳

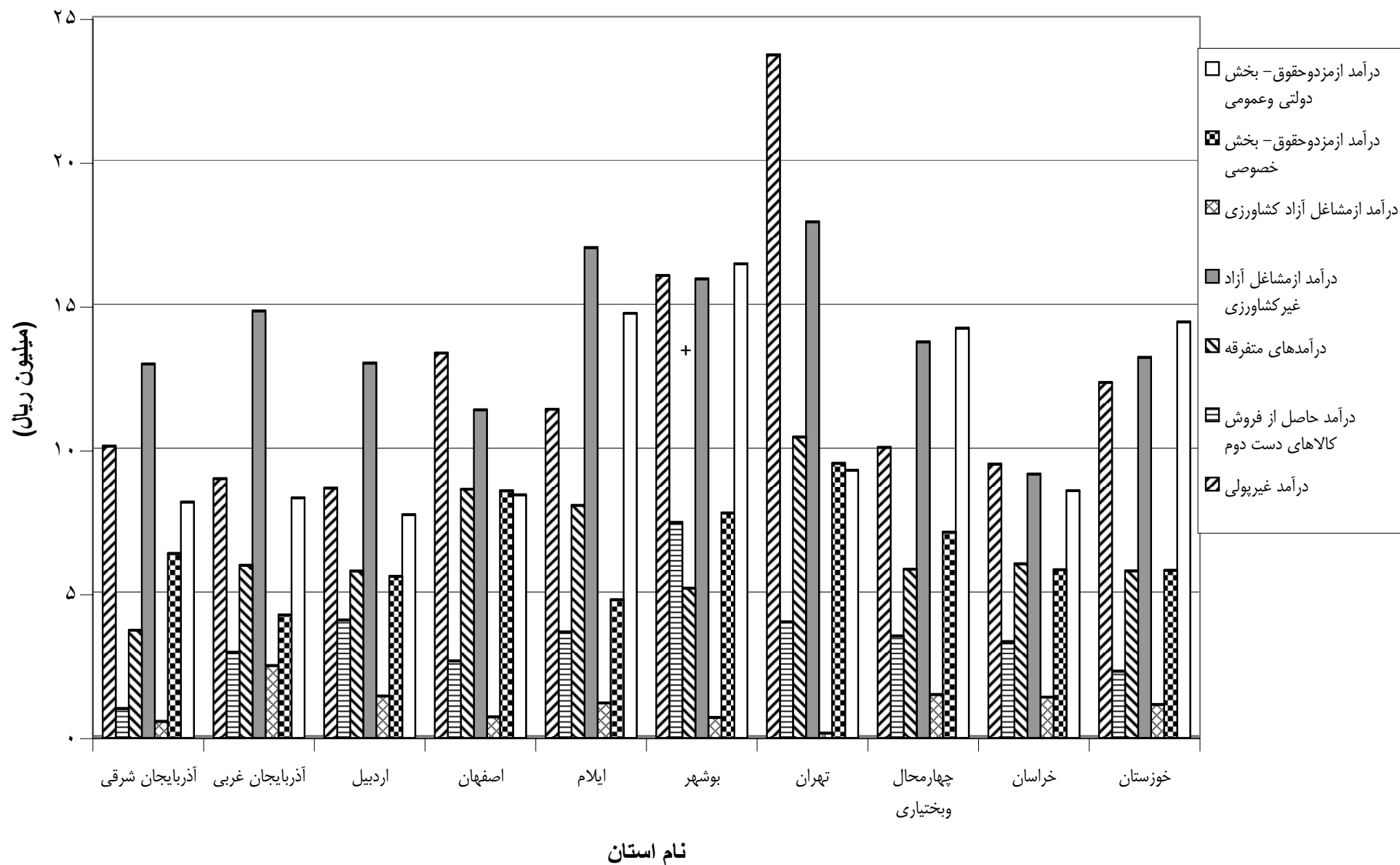

ادامه نمودار شماره ۱۶

متوسط درآمد ناخالص یک خانوار در گروه های مختلف درآمد در استان های مختلف

سال ۱۳۸۳

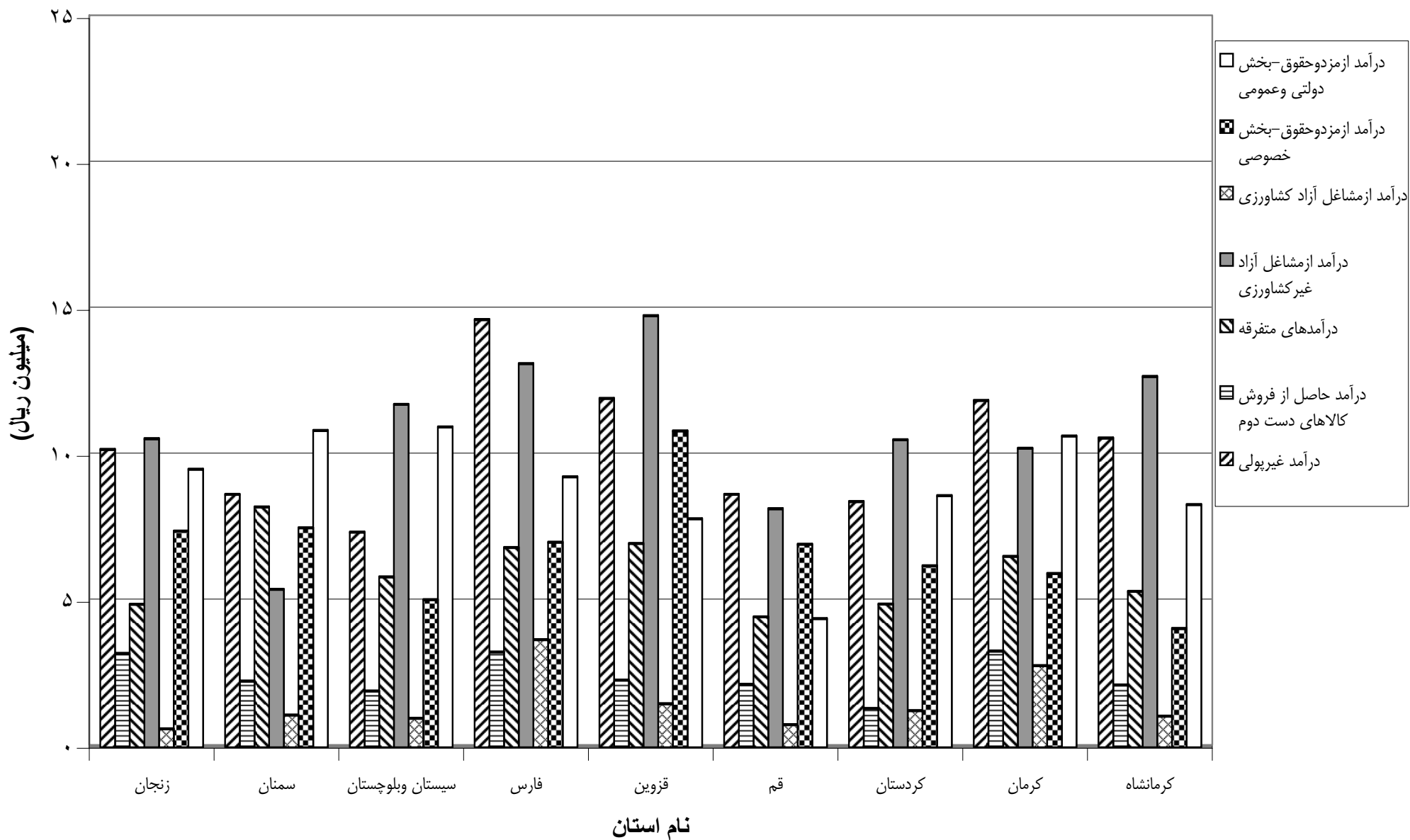

ادامه نمودار شماره ۱۶

متوسط درآمد ناخالص سالانه یک خانوار در گروه های مختلف درآمد در استان های مختلف سال ۱۳۸۳

